

國家發展委員會 104 年度性別統計項目一覽表

編號	性別統計項目	統計結果	編製單位									
1	本會及所屬職員性別統計（不含工友）	<table border="1"> <thead> <tr> <th>性別</th> <th>人數</th> <th>百分比</th> </tr> </thead> <tbody> <tr> <td>男</td> <td>175</td> <td>42.58%</td> </tr> <tr> <td>女</td> <td>236</td> <td>57.42%</td> </tr> </tbody> </table> <p>資料日期：104.12.31</p>	性別	人數	百分比	男	175	42.58%	女	236	57.42%	人事室
		性別	人數	百分比								
男	175	42.58%										
女	236	57.42%										
		<table border="1"> <thead> <tr> <th>性別</th> <th>人數</th> <th>百分比</th> </tr> </thead> <tbody> <tr> <td>男</td> <td>36 (含駐警 3 人)</td> <td>36%</td> </tr> <tr> <td>女</td> <td>64</td> <td>64%</td> </tr> </tbody> </table> <p>資料日期：104.12.31</p>	性別	人數	百分比	男	36 (含駐警 3 人)	36%	女	64	64%	檔案局 人事室
性別	人數	百分比										
男	36 (含駐警 3 人)	36%										
女	64	64%										
2	本會及所屬聘僱人員性別統計	<table border="1"> <thead> <tr> <th>性別</th> <th>人數</th> <th>百分比</th> </tr> </thead> <tbody> <tr> <td>男</td> <td>8</td> <td>17.78%</td> </tr> <tr> <td>女</td> <td>37</td> <td>82.22%</td> </tr> </tbody> </table> <p>資料日期：104.12.31</p>	性別	人數	百分比	男	8	17.78%	女	37	82.22%	人事室
		性別	人數	百分比								
男	8	17.78%										
女	37	82.22%										
		<table border="1"> <thead> <tr> <th>性別</th> <th>人數</th> <th>百分比</th> </tr> </thead> <tbody> <tr> <td>男</td> <td>2</td> <td>33.33%</td> </tr> <tr> <td>女</td> <td>4</td> <td>66.67%</td> </tr> </tbody> </table> <p>資料日期：104.12.31</p>	性別	人數	百分比	男	2	33.33%	女	4	66.67%	檔案局 人事室
性別	人數	百分比										
男	2	33.33%										
女	4	66.67%										
3	本會及所屬科長以上主管性別統計	<table border="1"> <thead> <tr> <th>性別</th> <th>人數</th> <th>百分比</th> </tr> </thead> <tbody> <tr> <td>男</td> <td>39</td> <td>48.15%</td> </tr> <tr> <td>女</td> <td>42</td> <td>51.85%</td> </tr> </tbody> </table> <p>資料日期：104.12.31</p>	性別	人數	百分比	男	39	48.15%	女	42	51.85%	人事室
		性別	人數	百分比								
男	39	48.15%										
女	42	51.85%										
		<table border="1"> <thead> <tr> <th>性別</th> <th>人數</th> <th>百分比</th> </tr> </thead> <tbody> <tr> <td>男</td> <td>8</td> <td>25%</td> </tr> <tr> <td>女</td> <td>24</td> <td>75%</td> </tr> </tbody> </table> <p>資料日期：104.12.31</p>	性別	人數	百分比	男	8	25%	女	24	75%	檔案局 人事室
性別	人數	百分比										
男	8	25%										
女	24	75%										

編號	性別統計項目	統計結果	編製單位																				
4	本會及所屬簡任以上非主管人員性別統計	<table border="1"> <thead> <tr> <th>性別</th> <th>人數</th> <th>百分比</th> </tr> </thead> <tbody> <tr> <td>男</td> <td>38</td> <td>43.68%</td> </tr> <tr> <td>女</td> <td>49</td> <td>56.32%</td> </tr> </tbody> </table> <p>資料日期：104.12.31</p>	性別	人數	百分比	男	38	43.68%	女	49	56.32%	人事室											
		性別	人數	百分比																			
男	38	43.68%																					
女	49	56.32%																					
		<table border="1"> <thead> <tr> <th>性別</th> <th>人數</th> <th>百分比</th> </tr> </thead> <tbody> <tr> <td>男</td> <td>2</td> <td>40%</td> </tr> <tr> <td>女</td> <td>3</td> <td>60%</td> </tr> </tbody> </table> <p>資料日期：104.12.31</p>	性別	人數	百分比	男	2	40%	女	3	60%	檔案局 人事室											
性別	人數	百分比																					
男	2	40%																					
女	3	60%																					
5	本會及所屬簡、薦、委任人員性別統計	<table border="1"> <thead> <tr> <th>項目</th> <th>男(人/%)</th> <th>女(人/%)</th> <th>合計</th> </tr> </thead> <tbody> <tr> <td>特任</td> <td>1/100%</td> <td>0</td> <td>1</td> </tr> <tr> <td>簡任</td> <td>53/45.30%</td> <td>64/54.70%</td> <td>117</td> </tr> <tr> <td>薦任</td> <td>116/41.58%</td> <td>163/58.42%</td> <td>279</td> </tr> <tr> <td>委任</td> <td>5/35.71%</td> <td>9/64.29%</td> <td>14</td> </tr> </tbody> </table> <p>資料日期：104.12.31</p>	項目	男(人/%)	女(人/%)	合計	特任	1/100%	0	1	簡任	53/45.30%	64/54.70%	117	薦任	116/41.58%	163/58.42%	279	委任	5/35.71%	9/64.29%	14	人事室
		項目	男(人/%)	女(人/%)	合計																		
特任	1/100%	0	1																				
簡任	53/45.30%	64/54.70%	117																				
薦任	116/41.58%	163/58.42%	279																				
委任	5/35.71%	9/64.29%	14																				
		<table border="1"> <thead> <tr> <th>項目</th> <th>男(人/%)</th> <th>女(人/%)</th> <th>合計</th> </tr> </thead> <tbody> <tr> <td>簡任</td> <td>6/37.5%</td> <td>10/62.5%</td> <td>16</td> </tr> <tr> <td>薦任</td> <td>22/33.85%</td> <td>43/66.15%</td> <td>65</td> </tr> <tr> <td>委任</td> <td>5/31.25%</td> <td>11/68.75%</td> <td>16</td> </tr> </tbody> </table> <p>資料日期：104.12.31</p>	項目	男(人/%)	女(人/%)	合計	簡任	6/37.5%	10/62.5%	16	薦任	22/33.85%	43/66.15%	65	委任	5/31.25%	11/68.75%	16	檔案局 人事室				
項目	男(人/%)	女(人/%)	合計																				
簡任	6/37.5%	10/62.5%	16																				
薦任	22/33.85%	43/66.15%	65																				
委任	5/31.25%	11/68.75%	16																				
6	本會及所屬工友(含技工、駕駛)性別統計	<table border="1"> <thead> <tr> <th>性別</th> <th>人數</th> <th>百分比</th> </tr> </thead> <tbody> <tr> <td>男</td> <td>32</td> <td>72.73%</td> </tr> <tr> <td>女</td> <td>12</td> <td>27.27%</td> </tr> </tbody> </table> <p>資料日期：104.12.31</p>	性別	人數	百分比	男	32	72.73%	女	12	27.27%	秘書室											
		性別	人數	百分比																			
男	32	72.73%																					
女	12	27.27%																					
		<table border="1"> <thead> <tr> <th>性別</th> <th>人數</th> <th>百分比</th> </tr> </thead> <tbody> <tr> <td>男</td> <td>3</td> <td>42.86%</td> </tr> <tr> <td>女</td> <td>4</td> <td>57.14%</td> </tr> </tbody> </table> <p>資料日期：104.12.31</p>	性別	人數	百分比	男	3	42.86%	女	4	57.14%	檔案局 秘書室											
性別	人數	百分比																					
男	3	42.86%																					
女	4	57.14%																					

編號	性別統計項目	統計結果						編製單位	
7	本會重要任務編組性別比例	本會 104 年度重要任務編組性別比例						綜規處	
		重要任務 編組名稱	女性		男性		合計 (人數)		
			人數	百分比	人數	百分比			
		本會性別 平等專案 小組	8	47.06%	9	52.94%	17		
		本會性騷 擾申訴評 議委員會	8	57.14%	6	42.86%	14		
		本會人事 甄審及考 績委員會	13	56.52%	10	43.48%	23		
		第 8 屆國 家檔案管 理委員會	11	37.93%	18	62.07%	29		
資料日期：104.12.31									
8	本會委託研究案性 別統計	本會 104 年度委託研究案性別統計表(共 26 件)						綜規處	
		委託 研究	採購評選 委員		計畫主持人及 協同主持人		研究團隊 總成員		
			女性	男性	女性	男性	女性		男性
		總計 人數	68	62	19	53	78		94
		女性 占總 人數 比例	52.31%		26.39%		45.35%		
資料日期：104.12.31									

編號	性別統計項目	統計結果	編製單位														
9	本會審議社會發展類中長程個案計畫納入性別影響評估計畫數	<table border="1"> <thead> <tr> <th colspan="3">104 年本會審議社會發展類中長程個案計畫表</th> </tr> <tr> <th>社會發展類中長程個案計畫審議數</th> <th>納入性別影響評估計畫數</th> <th>比例</th> </tr> </thead> <tbody> <tr> <td>73</td> <td>69</td> <td>95%</td> </tr> </tbody> </table> <p>104 年本會審議社會發展類中長程個案計畫納入性別影響評估計畫共計 69 案次，佔總計畫數比例 95%。</p>	104 年本會審議社會發展類中長程個案計畫表			社會發展類中長程個案計畫審議數	納入性別影響評估計畫數	比例	73	69	95%	社發處					
104 年本會審議社會發展類中長程個案計畫表																	
社會發展類中長程個案計畫審議數	納入性別影響評估計畫數	比例															
73	69	95%															
10	數位機會調查之男女性別使用電腦比例	如附表 1	資管處														
11	數位機會調查之網路性別近用比例	如附表 2	資管處														
12	第 1 屆訴願審議委員會性別統計	<table border="1"> <thead> <tr> <th colspan="2">女性</th> <th colspan="2">男性</th> <th rowspan="2">合計 (人數)</th> </tr> <tr> <th>人數</th> <th>百分比</th> <th>人數</th> <th>百分比</th> </tr> </thead> <tbody> <tr> <td>4</td> <td>44.44%</td> <td>5</td> <td>55.56%</td> <td>9</td> </tr> </tbody> </table> <p>資料日期：104.12.31</p>	女性		男性		合計 (人數)	人數	百分比	人數	百分比	4	44.44%	5	55.56%	9	法協中心
女性		男性		合計 (人數)													
人數	百分比	人數	百分比														
4	44.44%	5	55.56%	9													
13	國家發展委員會檔案管理局國家檔案應用申請人數	如附表 3	檔案局 應用服務組														

(附表 1)

2004-2015年男女電腦使用率

男性個人電腦使用率自2004年的69.3%逐年上升至2015年的80.8%，女性個人電腦使用率自2004年的67%上升至2015年的75.8%，十二年來男性成長11.5個百分點，女性成長8.8個百分點。兩性比較來看，男性成長幅度略高於女性，整體趨勢仍呈現女性資訊近用情形低於男性。

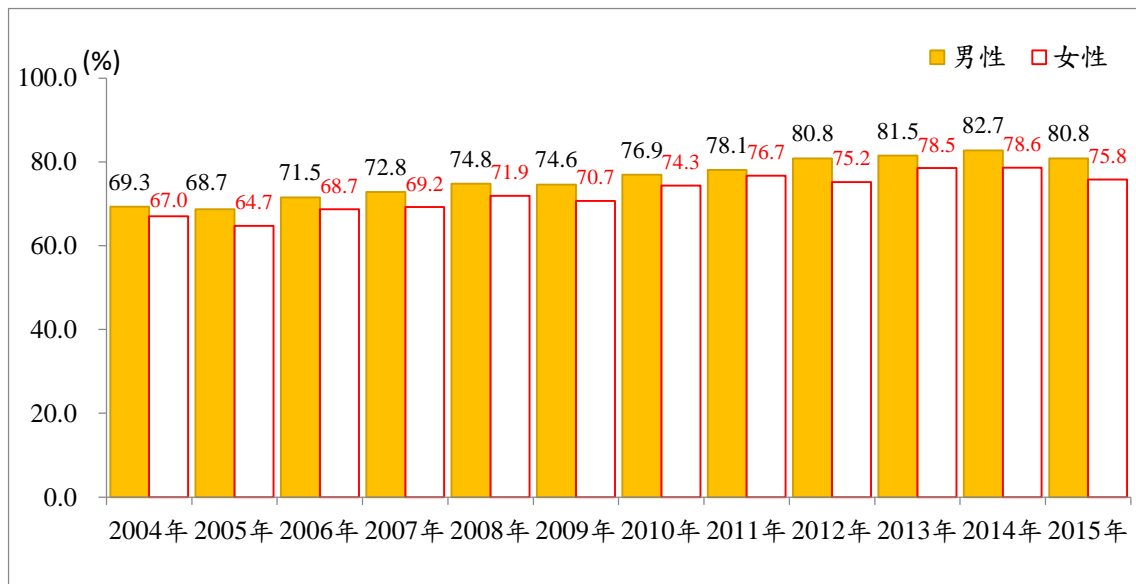

(附表 2)

2004-2015 年男女網路使用率

男性網路使用率自2004年的63.2%上升至2015年的79.8%，女性網路使用率自2004年的58.9%上升至2015年的76.3%，十二年來兩性成長幅度分別為16.6個百分點及17.4個百分點，女性成長幅度高於男性，但整體趨勢觀察，女性的網路使用率仍不及男性。

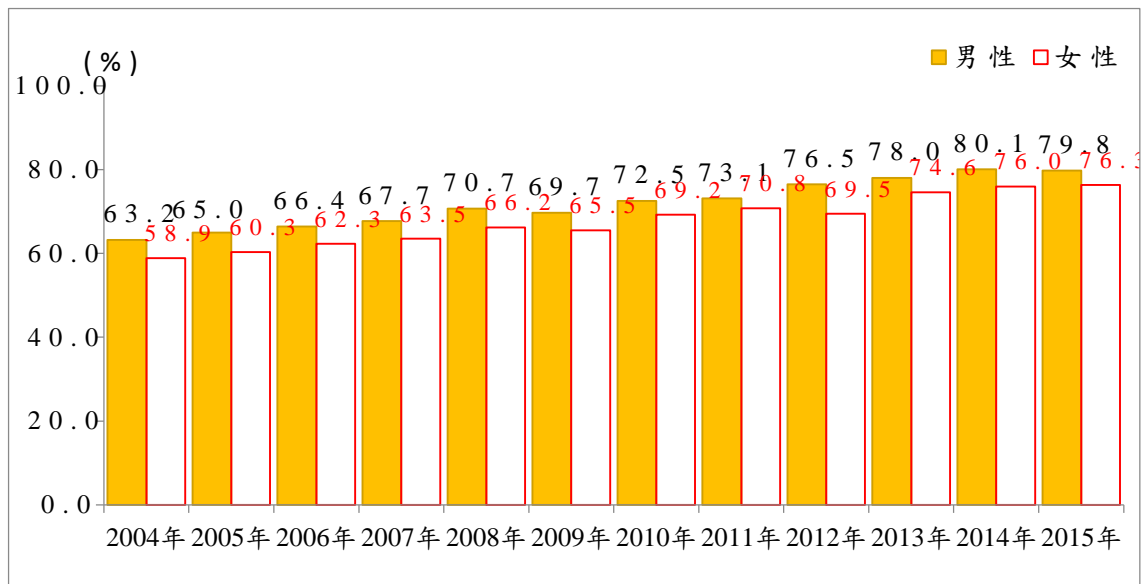

(附表 3)

國家發展委員會檔案管理局國家檔案開放應用 104 年 1 月至 12 月民眾申請應用國家檔案之性別統計資料

104 年 1 月至 12 月民眾申請應用國家檔案計有 453 人次，其中自然人計有 431 人次，依性別區分，有關民眾申請應用國家檔案之基本資料，包括年齡、居住地區、職業別、使用目的、檔案申請及應用方式等統計結果如下。

一、民眾基本資料

(一) 性別

選項	人次	百分比 (%)
總計	431	100%
男性	298	69.14%
女性	133	30.86%

說明：因部分申請者為法人或團體等非自然人，故性別統計數量低於總申請應用人次。

(二) 年齡

選項	男性		女性	
	人次	百分比 (%)	人次	百分比 (%)
總計	298	100%	133	100%
19 歲以下	2	0.67%	0	0.00%
20 歲至 29 歲	73	24.50%	43	32.33%
30 歲至 39 歲	90	30.20%	41	30.83%
40 歲至 49 歲	46	15.44%	21	15.79%
50 歲至 59 歲	27	9.06%	20	15.04%
60 歲以上	60	20.13%	8	6.01%

(三) 居住地區

選項	男性		女性	
	人次	百分比 (%)	人次	百分比 (%)
總計	298	100%	133	100%
臺北、基隆、宜蘭	175	58.72%	84	63.16%
桃園、新竹、苗栗	16	5.37%	10	7.52%
臺中、彰化、南投	44	14.77%	18	13.53%
雲林、嘉義、臺南	13	4.36%	1	0.75%
高雄、屏東	21	7.05%	9	6.77%
花蓮、台東	11	3.69%	2	1.50%
澎湖、金門、馬祖	2	0.67%	0	0.00%
其他	16	5.37%	9	6.77%

(四) 職業別

選項	男性		女性	
	人次	百分比 (%)	人次	百分比 (%)
總計	298	100%	133	100%
學生	102	34.23%	47	35.34%
自由業	33	11.07%	20	15.04%
其他 (傳播業、退休...)	72	24.16%	33	24.81%
教職	55	18.46%	19	14.29%
公職	27	9.06%	5	3.76%
服務業	9	3.02%	9	6.76%

(五) 使用目的

選項	男性		女性	
	人次	百分比 (%)	人次	百分比 (%)
總計	416	100%	171	100%
學術研究	191	45.91%	72	42.11%
歷史考證	104	25.00%	38	22.22%
事證稽憑	26	6.25%	6	3.51%
權益保障	7	1.68%	19	11.11%
個人或關係人資料查詢	47	11.30%	19	11.11%
業務參考	19	4.57%	5	2.92%
其他	22	5.29%	12	7.02%

*本項目為複選，故性別統計數量高於申請應用人次

二、民眾申請及應用檔案方式

選項	男性		女性	
	人次	百分比 (%)	人次	百分比 (%)
總計	298	100%	133	100%
按申請方式				
利用國家檔案資訊網	205	68.79%	87	65.41%
未利用國家檔案資訊網	93	31.21%	46	34.59%
按應用方式				
閱覽或複製紙本	94	31.54%	32	24.06%
閱覽影像或複製電子檔	204	68.46%	101	75.94%

*申請方式係指是否利用資訊系統製作申請書及應用檔案之方式。