

編號：(98)021.804

我國長期照護資源供給調查

行政院經濟建設委員會
民國98年5月

編號：(98)021.804

我國長期照護資源供給調查

計畫主持人：葉莉莉

委託單位：行政院經濟建設委員會

受託單位：社團法人台灣長期照護專業協會

(本報告內容係研究單位之觀點，不代表委託機關之意見)

行政院經濟建設委員會

民國 98 年 5 月

編號：(98)021.804

我國長期照護資源供給調查

受委託者：社團法人台灣長期照護專業協會

計畫主持人：葉莉莉

協同主持人：薄景華

翟文英

兼任助理：周佳怡

董文玲

謝依萍

詹慶恩

行政院經濟建設委員會

民國98年5月

目次

中文摘要	VI
英文摘要	VII
第一章 前言	
第一節 背景	1
第二節 研究目的	2
第二章 文獻查證	
第一節 照顧資源供需相關研究	4
第二節 長期照護人力	5
第三章 材料與方法	
第一節 研究架構	6
第二節 研究工具	6
第三節 研究樣本	6
第四節 資料處理及分析	7
第四章 結果	
第一節 整體服務資源分佈概況	8
第二節 整體人力資源分佈概況	32
第五章 結論與建議	
第一節 結論	49
第二節 建議	50
參考文獻	52
附件	
附件一 關懷據點概況	54
附件二 各縣市(含鄉鎮)提供服務類別	57
附件三 各縣市(含鄉鎮)社區式服務資源	69
附件四 各縣市(含鄉鎮)居家式服務資源	112
附件五 各縣市(含鄉鎮)機構式服務資源	156
附件六 各縣市(含鄉鎮)服務人力概況	177
附件七 調查問卷	237
附件八 專家會議	260

附件九 審查會議紀錄	-----264
期末報告檔	-----268
附圖(GIS 圖)-另冊	

表目次

表 4-1-1	2008 年社區式服務資源概況 -----	11
表 4-1-2	2008 年各縣市社區式服務提供概況(長照) -----	12
表 4-1-3	2008 年各縣市社區式服務提供概況(身障) -----	14
表 4-1-4	2008 年交通接送服務概況 -----	15
表 4-1-5	2008 年各縣市提供服務量百分比(長照) -----	16
表 4-1-6	2008 年各縣市提供服務量百分比(身障) -----	18
表 4-1-7	2008 年居家式服務資源概況 -----	21
表 4-1-8	2008 年各縣市居家式服務提供概況(長照) -----	22
表 4-1-9	2008 年各縣市居家式服務提供概況(身障) -----	24
表 4-1-10	2008 年各縣市提供居家式服務量百分比(長照) -----	26
表 4-1-11	2008 年各縣市提供居家式服務量百分比(身障) -----	27
表 4-1-12	2008 年機構式服務資源概況表 -----	28
表 4-1-13	2008 扶機構式受務入住率及每萬人、每萬老人及每萬失能人口提 供床數比 -----	29
表 4-1-14	2008 年各縣市每 100 位失能人(含身障)可提供床數 -----	31
表 4-2-1	2008 年專業服務人力資源概況及每萬人、每萬老年(身障)人口及每 萬失能人口服務人力比 -----	42
表 4-2-2	2008 年半專業、非專業服務人力資源概況及每萬人、每萬老年(身 障)人口及每萬失能人口服務人力比 -----	44
表 4-2-3	各縣市每萬失能人口專業服務人力比 -----	45
表 4-2-4	各縣市每萬失能人口半專業、非專業服務人力比 -----	47

圖目次

圖 1 研究架構-----6

GIS 圖－服務資源分佈圖(另冊)

- 各鄉鎮日間照顧(10 年長照)服務量
- 各鄉鎮關懷據點服務量
- 各鄉鎮輔具購買租借需求評估(10 年長照)服務量
- 各鄉鎮送餐(10 年長照)服務量
- 各鄉鎮居家服務(10 年長照)服務量
- 各鄉鎮居家護理(健保給付)服務量
- 各鄉鎮居家護理(10 年長照)服務量
- 各鄉鎮居家無障礙改善需求評估(10 年長照)服務量
- 各鄉鎮居家復健(10 年長照)服務量
- 各鄉鎮居家復健(縣府補助)服務量
- 各鄉鎮老人長照機構床數
- 各鄉鎮老人長照機構入住
- 各鄉鎮送餐服務(身障)服務量
- 各鄉鎮輔具購買租借需求評估(身障)服務量
- 各鄉鎮臨時及短期服務(身障)居家服務量
- 各鄉鎮臨時及短期服務(身障)機構服務量
- 各鄉鎮居家服務(身障)服務量
- 各鄉鎮居家無障礙改善需求評估(身障)服務量
- 各鄉鎮老人身障機構床數
- 各鄉鎮老人身障機構入住

GIS 圖－人力資源分佈圖

- 各鄉鎮老人人力－專任護理人員
- 各鄉鎮老人人力－專任社工人員
- 各鄉鎮老人人力－專任物理治療
- 各鄉鎮老人人力－專任職能治療
- 各鄉鎮老人人力－專任營養師
- 各鄉鎮老人人力－專任藥師

各鄉鎮老人人力－老人中心督導
各鄉鎮老人人力－長照中心照管專員
各鄉鎮老人人力－照顧服務員
各鄉鎮老人人力－機構外籍看護工
各鄉鎮老人人力－家庭外籍看護工
各鄉鎮老人人力－替代役
各鄉鎮老人人力－志工
各鄉鎮身障人力－專任護理人員
各鄉鎮身障人力－專任社工人員
各鄉鎮身障人力－專任物理治療
各鄉鎮身障人力－專任藥師
各鄉鎮身障人力－專任營養師
各鄉鎮身障人力－教保員
各鄉鎮身障人力－生活服務員
各鄉鎮身障人力－替代役
各鄉鎮身障人力－志工

摘要

本計畫藉由收集資料彙整得出25縣市在2008年各項服務資源及人力分佈概況。服務資源：社區式服務以關懷據點分內最多，全省共計1,582個據點；居家式服務以居家護理分佈最廣，共計471所；機構式服務計有立案床72,343床，入住率為74.9%；人力資源：專業人力以護理人員為最大人力；半專業人力則以照顧服務員為最大照顧人力；非專業人力則以志工為最多。建議：(一)中央訂定資源發展方向、提供誘因、引導/支持地方資源發展；地方考量地方需求長照人口特性、區位地理特質，依中央方向，訂定資源發展策略(規劃資源分配)；(二)人力不均/不足的縣市，需考量勞動條件合理性各專業人力培訓課程：1.考量跨專業人力培訓；2.於特殊地區如原民鄉，應增加當地風俗及語言學習；(三)服務資源資料庫的整合：整合通報系統(社政、衛政)之服務單位、服務人力及服務提供資料。中央訂定須通報之欄位，地方政府可依需求另加欄位，定期上傳資料，透過研考機制，確保資料品質。

關鍵字：長期照護服務、人力

Abstract

The long-term care (LTC) insurance program will be endorsed within two years by new Government. In order to make the program success, policy makers need to have enough information regard the distribution of long term care resources and manpower to develop strategy to overcome the deficiency of care supply. The goals of this project were: 1. To apply GIS system to draft the distribution of long-term care supply resources (manpower and service agency) and make critical analysis. 2. To suggest long-term care resources design plan to overcome the deficiency of care supply. Data were gathered from 25 counties. Results showed that in 2008, Community care stations(1582 settings in 25 counties) accounts of the most of the Community-based LTC resources. 471 Home nursing agencies provide the most widely Home-based LTC services. There were 72,343 beds represent the Institutionalized LTC resource, which with a total of 25.1 % vacancy. The man power data showed that nursing professions, care aids and volunteer represent the man power in the perspective of profession, semi-profession and non profession accordingly. Suggestion of this study include: 1. Central government need to direct local government to make policy to develop context specific LTC services to fulfill their own needs. 2. For those counties do not have enough man power, local government needs to develop strategy to recruit and retain the man power. 3. A well established and integrated computerized system that disseminated LTC services provided is required for policy development and refinement.

Key wards: long term care service, man power

第一章 前言

第一節 背景

我國因醫療衛生進步，平均壽命延長及出生率下降，老人的人數和比例呈現顯著成長，人口老化問題日益嚴重。1993年國內老年人口比率超過7%，約有149萬人，至2008年65歲以上老年人口為240萬餘人，約占全國人口比率的10.4%，估計至2028年後老年人口所占比例將達22.5%，將有475萬人；若失能比率依9.7%推估，需長期照護的人口將達460,750人，屆時戰後嬰兒潮人口亦將進入老年期，長期照護將成為十分迫切的議題。

近10年來政府各部會推動長期照護(顧)相關方案包括：內政部的加強老人安養服務方案(1998-2004)，衛生署老人長期照護三年計畫(1998-2001)、建構長期照護體系先導計畫(2000-2003)，新世紀健康照護計畫(2001)、長期照護社區化計畫(2005)、遠距照護試辦計畫(2007)；經建會的照顧服務福利及產業發展方案(2002)，經濟部的健康照護服務產業發展方案(2007)，及行政院在2007年頒佈的「我國長期照顧十年計畫」等，足見政府因應高齡化來臨所做的預備。

照顧資源部份，服務方案之執行及照顧人力之培訓，在政府大力推動之下，雖已略具雛形，然如居家式及社區式服務，近年來雖持續推動各項服務方案，惟服務使用及開發仍然相當有限；機構式照護至2008年12月底合計1,622家，總計床數88,233床(含養護、長照、護理之家、榮家之養護床共計72,343床；身障機構17,811床)，佔床率74.9%。各服務之相關人力並未有完整確實之數據，僅在外籍看護工部份，依勞委會資料顯示至2008年12月止，受雇於家庭中的外籍看護工有157,416人(勞委會，2009)。

實施長期照護保險之前，必須充分了解服務資源及服務人力之分佈，對於服務資源及人力不足之區域，應有完整之配套措施，使得各區域照顧資源在保險開辦時，能有充足之供給，否則將導致服務資源給付不足之困境。以我們最鄰近之日本，在2000年實施介護保險前，早在1989年即展開「十年黃金計畫」，嗣因該國人口高齡化快速，而在1994年調整為「新黃金計畫」，均是對相關照顧服務與人力資源之預備。我國長期照顧十年計畫，即參考日本推動介護保險的歷程，致力於發展照顧服務資源與培訓相關人力，故在實施長期照護保險之前，應積極了

解現有之照顧服務資源與服務人力之分佈，將照顧服務資源及人力缺乏區域，做更積極之開發與建置。

我國國內專家論述或是研究論文，對於長照資源供給面的調查，仍多偏向某一區域或是某一類型照顧資源，對於照顧資源整體面之調查付之闕如。相對於服務資源，需有人力提供服務，國內對於現有長期照護人力供給的論述更為缺乏，現有相關文獻多是以現有照護人口之需求，採不同模式推估所需之人力，繼而建議應有完整之現有相關培訓制度，且多半是針對專業人力(如護理人員、物理、職能)，僅陳惠姿副教授(2004)是對各專業人員之人力，以需求推估未來10-15年之人力。而半專業人力或是非專業人力之現況尚未有完整而確實之數據，為使長照計保險之推行更為順利，實有必要了解國內現有照顧資源及人力供給面之詳細分佈及其分佈之合理性，以作為制訂長照保險服務項目之依據。故在長照保險規劃之初，應確實掌握現有提供服務之人力，方可在保險實施之時順利提供各項服務，期藉本計畫盤點現有之服務資源及人力，提供作為政策制定之參考。

第二節 研究目的

一、盤點我國各項長照資源供給面的分佈，達到以「鄰里(或鄉鎮)」為分析單位進行調查，運用新科技方法(如GIS地理資訊系統)，提出資源合理區位配置與具體建議。盤點之長照資源包含下列：

(一)服務資源

- 1.社區式服務(含日間照顧、喘息服務、老人營養餐飲服務、社區照顧關懷據點)。
- 2.居家式服務(含居家服務、居家護理、居家復健、居家無障礙環境改善)。
- 3.機構式設施及據點(含安養機構、養護機構、長期照護機構、護理之家、老人公寓、身心障礙福利機構)。

(二)服務人力

- 1.專業人力。
- 2.半專業人力(如照顧服務員、居家服務員等、外籍監護工等)。

3.非專業人力（如志工、替代役等）。

二、因應長照保險實施研訂長照資源(含服務及人力)發展之策略。

第二章 文獻查證

第一節 照顧資源供需相關研究

國內對於長照資源供給調查，最早係由中華民國長期照護專業協會在2003年針對機構照護供需所做的調查(2003)，提出幾點建議：建立失能及失智個案資料通報管理系統，以作為機構資源配置依據；加強輔導機構之經營管理，以提昇整體照護品質；入住率低之區域優先考量對機構之經營輔導，使資源配置與管理達最大效益(吳，2003)。另一篇對於長照市場供需之研究中，指出台灣地區資源分布存在城鄉差距、地域落差及相對匱乏比率等現象(李，2005)。更有調查指出，有意願進住安養機構的老人，比實際進住的多出近五倍，但安養機構進住率並不高。主要原因是機構設置的地理位置不佳，或分布不均，或資格限制，或設備、條件不合老人需求，或受傳統觀念影響，該篇文獻建議應提供更高品質的安養照護環境，政府宜提供公費安養，安置低收入，或無人扶養的老人，自費安養則可由政府或民間興辦，盡量轉由民間經營，另應鼓勵民間或企業興建老人公寓、老人住宅等，使安養老人有更多選擇。未來安養機應走向民營化、小型化、社區化，並轉型為多元化經營，增加設施，放寬限制(王，1997)。

對特定族群長期照護需求評估，則有針對身心障礙者及榮民，對身心障礙者的調查結果顯示：主要照顧者認為當身心障礙者有長期照護的需求時，60.0%會選擇居家式照護，40.0%會選擇機構式照護，其比率為1.5：1；「個案年齡」51歲及以上、「家中人員數」5人以上及「主要照顧者與個案關係」是夫妻時，傾向選擇居家式照護。而「依賴別人照顧情形」(ADL)中的11至15分、「依賴別人照顧情形」(ADL)中的16至18分、「合併疾病數」中的二種以上及「主要照顧者年齡」中的51歲及以上時，傾向選擇機構式照護(曾，1998)。對榮民供給面結果顯示14家榮家，4所自費安養中心，12家榮院附設護理之家或康復之家，床數共計15,7436床，照顧人力比1:8.9；榮院附設護理之家1:4.5(林，2007)。另有文獻則分別對臺北縣及臺北市長期照護供給及機構分佈進行研究，供給調查是由機構總量來檢視長期照護服務供給的足夠性、整合性、權責性及可近性；臺北市機構分佈研究結果發現：65歲以上老年人口比例以及各區之間的長期照護機構總床數有著明顯的差異。(2) 台北市12行政區域間的長期照護資源不平均，並非依據各區實際的老

年人口比例發展各區的長期照護資源。(3) 透過GIS系統的呈現，台北市內的長期照護機構在中大型醫院周圍的集中程度以及數量都很高。建議衛生福利政策主管機關在新的長期照護機構設立核准以及協助發展長期照護機構上必須詳加規劃，可藉助GIS地理資訊系統以確實瞭解區域性的資源配置差異以及資源嚴重不足區域，透過法令限制以及輔導獎勵，促使長期照護資源的分佈能夠普及化，使需要者都能夠獲得服務，配合65歲以上老年人口以及75歲以上老老人的長期照護資源使用機率、需求狀況等實證資料，以分析出長期照護機構合理分佈之評判標準(石，2006；簡，2000)。

由上述文獻了解，對於長期照護資源最大的問題仍在分佈不均，如何分配資源才是合理的分配；機構式服務的照護品質，若能依對象的不同，給予個別性之照護，才能有優質之照護服務；另在資源分配的合理性，應考量失能人口的分佈及真正的需求，方可達到服務資源的足夠性、整合性及可近性。

第二節 長期照護人力

服務人力對於長期照護而言，是非常重要的議題，否則將會造成有服務無人提供的現象。國內有學者對長期照護專業人員教育規劃進行研究，結論如下：(1) 擴展並大幅開放目前醫務、護理系以及社會工作或是社會學類等相關科系學生選課的彈性。(2) 應多強調及教育其照顧服務員在長期照護中的角色功能，並加強長期照護照顧服務員在職業倫理方面的教育。(3) 培育專才與跨專業的長期照護人員。(4) 擴展並加強長期照護教育以重視實務為導向的特色。(5) 培育學生能具有評估規劃連續性照護服務的能力，以建構一個較完整的長期照護教育體系(孫，2004)。另有多位學者，以自己專業領域，推估長期照護中物理治療、職能治療及護理人員之人力需求，皆表示應及早進行人員培訓儲備人力，以因應未來大量需求發生時有足夠之人力，但都只有對某一類專業人力(張，2002；胡、許、江、吳，2006；毛、紀，吳，2007)。僅陳(2003)曾對各專業人員之人力，去推估未來10-15年所需人力。

由文獻中得知對於人力之培訓，應及早規劃完整之制度，有足夠的儲備人力，才可因應需求面之需求。

第三章 材料與方法

第一節 研究架構



圖1 研究架構

第二節 研究工具

- 一、 透過網站、資源名冊先行收集現有之各項資源。
- 二、 以結構式問卷(附件)，請縣市政府協助填寫現有之資源，回收後再與現行收集之資源進行對照，以求資源之正確性。
- 三、 利用GIS軟體繪出資源分布圖，經由專家會議討論長照資源可能發展之策略。

第三節 研究樣本

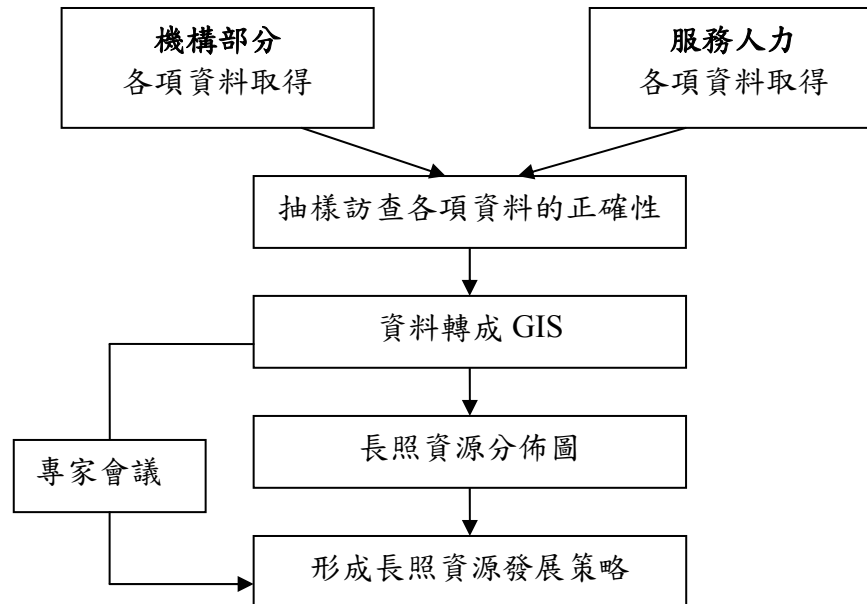
以25縣市提供長照服務各類型機構及服務人力為本次調查之對象。

第四節 資料處理及分析

利用EXCEL軟體建立之資料，配合GIS繪圖軟體進行資源資料之彙整與繪製。

第四章 結果

第一節 整體服務資源分佈概況

本節將就由內政部、衛生署及 25 縣市政府所提供 2008 年的資料彙整後，就資源整體分佈說明，各縣市的概況則於附件中分別呈現。現行資源分為三大類：社區式(含日間照顧、喘息服務、營養餐飲服務、關懷據點、交通接送、臨時及短期服務及復健服務、家庭托顧、身障日間型機構、身障福利型機構)、居家式(含居家服務、居家護理、居家復健、居家無障礙改善需求評估及輔具購買租借需求評估。居家藥事、居家營養)及機構式服務(含養護、長期照護、退輔、護理之家及身障住宿型機構)，其中又將老人福利與身障之服務分列，以利於了解不同對象服務提供及資源分佈的概況。

一、社區式服務

社區式服務包含了日間照顧、喘息服務、送餐服務、復健服務、家庭托顧及關懷據點，均是以長照之對象為主之服務；送餐服務、臨時、短期服務、日間型機構及福利型機構、交通接送則是以身障者為主之服務。以下就 2008 年所得之服務資源概況分別說明：

(一)長照為主之服務

- 1.日間照顧：共計 34 個單位提供，分佈在 12 個縣市，總計提供 135,827 人次的服務。每單位每年平均服務量約為 3,995 人(約 333 人次/月/每單位；約 15 人次/天/每單位)。月平均提供服務人次由 0.5(基隆市)-821.1(臺南市)人次。
- 2.喘息服務：25 縣市均有提供服務，分為機構式及居家式兩種模式，機構式共有 215 個單位提供，服務量為 1,047 人共計 556,365 人日；居家式僅有 10 個縣市 27 個單位提供服務，共計提供 132 人 86,607 人時數之服務。
- 3.營養餐飲服務：針對獨居長者送餐的有 23 縣市 101 個單位，提供 1,611,995 人次之服務。每單位平均提供服務量 15,960 人次(約,330 人/月/每單位；約 60 人次/天/每單位)，月平均服務人次由 0.3(臺東縣)-17839.2(澎湖縣)人次。
- 4.復健服務：由 3 縣市提供復健服務，總計 5,322 人次，但非 10 年長照之經費，而是由縣府補助。

- 5.關懷據點：25 縣市共有 1,582 個據點，總計提供 7,529,057 人次之服務。
回收資料顯示平均每個據點的年服務量約為 4,759 人次(396.6 人次/月/每單位；19.8 人次/每天/每單位)，25 縣市(1582) 月平均服務人次 42.3(連江縣)-1184.7(金門縣)人次。
- 6.家庭托顧：僅南投縣提供 1 個服務點，服務量為 6 人次(至 97 年底已無個案)。
- 提供 6 類型服務的縣市：無。
- 提供 5 類型服務的縣市：臺北縣、新竹縣及南投縣三縣市，佔全國縣市的 12.0%。
- 提供 4 類型服務的縣市：臺中縣、彰化縣、雲林縣、基隆市、新竹市、嘉義市、臺南市、臺北市、高雄市計 9 縣市，佔全國縣市的 36.0%。
- 提供 3 類型服務的縣市：桃園縣、苗栗縣、嘉義縣、臺南縣、高雄縣、屏東縣、臺東縣、花蓮縣、澎湖縣、臺中市、金門縣計 11 縣市，佔全國縣市的 44.0%。
- 提供 2 類型服務的縣市：宜蘭縣、連江縣兩縣市，佔全國的 8.0%。
- 提供 1 類型服務的縣市：無。

(二)身障

- 1.營餐飲服務：計有 71 個單位提供服務，但其中有 54 個單位是與老人送餐服務相同，服務量為 539,686 人次；平均每單位年服務量約為 7,601 人次/年(約 633 人次/月/每單位；約 29 人次/天/每單位)，15 縣市(71)月平均服務人次 22(基隆市)-4604.2(苗栗縣)。
- 2.臨時及短期服務：分為機構式及居家式兩種，共計有 186 家提供服務，機構式服務量為 28,041 人日，居家式為 121,879 人時。
- 3.交通接送：詳見表 4-1-3。
- 4.日間型機構：計有 21 縣市 97 家機構提供服務，可提供 5,453 人服務，接受服務人數 4,171 人，約佔可提供服務量之 76.5%
- 5.福利型機構：有 20 縣市 28 個單位提供服務，計 5 縣市提供服務，屬開放

型服務。服務量佔可提供服務量的 62.4%。

因交通接送之資料呈現較不完整，故此處僅就 4 項服務之分佈作說明：

提供 4 類型(100%)服務的縣市：宜蘭縣、桃園縣、苗栗縣、臺中縣、彰化縣、高雄縣、花蓮縣、澎湖縣、基隆市、臺中市、嘉義市計 11 縣市，佔全國縣市的 44.0%。

提供 3 類型服務的縣市：臺北縣、南投縣、雲林縣、臺南縣、屏東縣、新竹市、臺南市、臺北市及高雄市計 9 縣市，佔全國縣市的 36.0%。

提供 2 類型服務的縣市：新竹縣、嘉義縣、臺東縣計 3 縣市，佔全國縣市的 12.0%。

提供 1 類型服務的縣市：金門縣及連江縣 2 縣市，佔全國縣市的 8.0%。(以上見表 4-1-1、表 4-1-2、表 4-1-3 及表 4-1-4)

由表 4-1-5 及表 4-1-6 可見各縣市提供服務量佔全國總服務量的百分比，在長照提供各項服務之情形：

(一) 長照

- 1.日間照顧：全國前三縣市為臺北市(29.6%)、高雄市(25.1%)、新竹市(9.6%)。
- 2.喘息服務：機構式以臺中縣提供最多(人日數為總人日數的 83.5%)。居家式臺北縣最高，提供之人時數佔總服務人時數之 93.2%。
- 3.營養餐飲服務：以臺中縣最高，其服務人次佔總服務人次為 24.6%、次為澎湖縣為 13.3%、第三為臺南縣 10.3%。
- 4.社區復健：僅有三縣市提供，但新竹縣未提供服務量，臺北縣因有政府補助，大部份的服務量均為政府補助之案量。
- 5.關懷據點：以彰化縣最多人次使用，佔總服務量的 10.8%，臺北市次之為 9.6%、第三為高雄市 8.2%。
- 6.家庭托顧：僅南投縣有提供該項服務。

(二) 身障

- 1.臨時及短期服務：機構式以宜蘭縣最多(44.1%)；居家式則以臺北縣最高(66.2%)。

2. 營養餐飲服務：以苗栗縣提供最多(30.7%)，次為臺中縣(25.9%)。
3. 交通接送：累積人數低以入戶及一般戶均以台北縣最多：中低收入戶以南投縣最多。
4. 日間型機構：以台北市使用率最高(27.7%)、其次為臺北縣(9.2%)。
5. 福利型機構：以花蓮縣使用率最高(38.9%)、次為嘉義市(25.2%)。

表 4-1-1 2008 年社區式服務資源概況

服務類別		單位	服務量	使用比率及說明	
社區式 (長照)	日間照顧	34	15 人次/天/每單位	135,827 人次	
	喘息 機構	215	1,047 人	556,365 人日	
		居家	27	132 人	86,607 人時數
	送餐	10 年長照	101	60 人次/天/每單位	1,611,995
	復健	3 縣市	5,322	縣府補助	
	關懷據點	1,582	397 人次/月/每單位	7,529,057	
	家庭托顧	1	6 人次	2 人 (至 97 年底無個案)	
身障	臨時及短期 服務	186	28,041 人日		
	機構式 居家式		121,879 人時		
	送餐	71	29 人次/天/每單位	539,686 17 家與長照非重覆 見表 4-1-4	
	交通接送				
	日間	97	5,453/4,171	76.5%	
福利	28	375/234	62.4% 開放式服務		

資料來源：內政部、衛生署及 25 縣市社會處(局)、衛生局、長期照顧管理中心。

表 4-1-2 2008 年各縣市社區式服務提供概況(長照)

2008 年	日間照顧(依長照 10 年計畫補助)		營養餐飲服務(依長 照 10 年計畫補助)		關懷據點		喘息服務				社區復健			家庭托顧				
	縣市別	家數	服務量(年 服務人次)	家數	服務量(年 服務人次)	家數	服務量(年 服務人次)	家數		機構式		居家式		服務量(年服務人次)			家數	服務量
								機構	居家	人數	人日數	人數	人時數	10 年長照	自費	縣府補助		
總計	34	135,827	101	1,611,995	1,584	7,529,057	215	27	1,047	556,365	132	86606.5	4	0	5,322	1	6	
臺北縣	3	10,350	5	21,071	197	397,042	7	3		26,364		80,707	2		3,169			
宜蘭縣	0	0	0	0	42	544,020	14	0		1,982	0	0	無					
桃園縣	0	0	1	269	88	148,386	32		54	702	0	11	無					
新竹縣	2	10,437	2	3,457	36	283,311	4		50	9	無		1					
苗栗縣	0	0	3	139,530	50	273,223	10		146	0	0	0	無					
臺中縣	2	180	4	397,189	79	374,611	24			464,791		580	無					
彰化縣	3	4,369	5	51,797	95	815,283	12		216				無					
南投縣	2	9,881	6	30,674	67	611,508	3	2	6	72	9	272	無			1	6	
雲林縣	3	3,492	5	70,794	50	475,725	4		23	349			無					
嘉義縣	0	0	1	97,715	40	57,776	3			760	無	0	無					
臺南縣	0	0	25	166,693	241	333,476	3		13	136	0	0	無					
高雄縣	0	0	12	7,854	93	179,376	12	10	26	186	54	2128	無					
屏東縣	0	0	3	1,071	115	105,871	1			83	0	0	無					
臺東縣	0	0	8	33	35	230,895	6	5	22	359	8	1086	無					
花蓮縣	0	0	3	112,209	28	101,247	15		180		0	0	1		2,153			
澎湖縣	0	0	1	214,070	15	105,720	2	1		59	3	286	無					
基隆市	1	6	1	29	31	124,655	3		7				無					
新竹市	2	12,975	2	27,358	29	277,400	6			56,851			無					

2008年	日間照顧(依長照 10年計畫補助)		營養餐飲服務(依長 照10年計畫補助)		關懷據點		喘息服務				社區復健			家庭托顧				
	縣市別	家數	服務量(年 服務人次)	家數	服務量(年 服務人次)	家數	服務量(年 服務人次)	家數		機構式		居家式		服務量(年服務人次)			家數	服務量
								機構	居家	人數	人日數	人數	人時數	10年長照	自費	縣府補助		
總計	34	135,827	101	1,611,995	1,584	7,529,057	215	27	1,047	556,365	132	86606.5	4	0	5,322	1	6	
嘉義市	1	19	1	44,652	16	131,212	5	1		441		421	無					
臺中市	0	0	1	48,944	47	209,220	13	3		1,528		652	無					
臺南市	1	9,853	1	11,965	47	376,802	9	1	38	395	6	35	無					
臺北市	9	40,150	3	6,188	66	722,396	13		55	462	無		無					
高雄市	5	34,115	4	127,785	70	619,946	11			836		428.5	無					
金門縣	0	0	4	30,648	4	28,432	2		204		6		無					
連江縣	0	0	0	0	3	1,524	1	1	7		46		無					

資料來源：內政部、衛生署及 25 縣市社會處(局)、衛生局、長期照顧管理中心。

表 4-1-3 2008 年各縣市社區式服務提供概況(身障)

2008 年 區 域 別	營養餐飲服務(依 身心障礙福利相 關規定補助)		臨時及短期服務(依身 心障礙福利相關規定 補助)		日間型機構		福利型機構			
	家數	服務量 (年服務 人次)	家數	服務量(年服務 人次) —— 機構式 居家式	家數	可服務 人數	服務人 數	家數	可服務 人數	服務人 數
總計	71	539,686	186	28,041 121,879	97	5453	4171	28	375	234
臺北縣	0	0	4	0 80,709	16	714	383	2	0	0
宜蘭縣	9	26,708	1	12,357 6,165	2	154	152	1	0	0
桃園縣	1	225	4	0 0	3	200	115	1	70	7
新竹縣	0	0	1	5 54	0	0	0	1	0	0
苗栗縣	3	165,752	6	250 0	2	60	41	1	0	0
臺中縣	4	139,552	7	292 1,478	3	139	116	2	0	0
彰化縣	4	24,732	3	497 0	5	218	164	1	0	0
南投縣	0	0	6	0 0	2	55	30	1	0	0
雲林縣	0	0	3	2,368 3,096	1	50	50	1	0	0
嘉義縣	1	8,853	15	845 0	0	0	0	0	0	0
臺南縣	18	48,784	16	2,374 58	4	270	134	0	0	0
高雄縣	12	5,880	26	3,334 710	2	192	164	1	100	52
屏東縣	0	0	4	1,392 0	2	244	100	1	0	0
臺東縣	9	51,263	0	0 0	1	220	77	0	0	0
花蓮縣	3	37,404	54	540 414	4	418	350	1	100	91
澎湖縣	1	2,920	5	430 0	1	60	32	1	0	0
基隆市	3	791	1	0 0	2	65	55	1	0	0
新竹市	0	0	1	0 5,158	5	215	189	1	0	0
嘉義市	1	4,335	8	130 641	3	69	69	2	80	59
臺中市	1	14,717	15	3,016 137	4	389	346	3	25	25
臺南市	0	0	1	0 4,024	2	249	194	1	0	0
臺北市	0	0	2	209 12,174	21	1,105	1,154	4	0	0
高雄市	0	0	2	0 7,061	12	367	256	1	0	0
金門縣	0	0	1	2 0	0	0	0	0	0	0
連江縣	1	7,770			0	0	0	0	0	0

資料來源：內政部、衛生署及 25 縣市社會處(局)、衛生局、長期照顧管理中心。

表 4-1-4 2008 年交通接送服務概況

縣市別	2008 年			低收入			中低收入			一般戶								
	累積人數			累積趟數			累積人數			累積趟數			累積人數			累積趟數		
	男	女	合計	男	女	合計	男	女	合計	男	女	合計	男	女	合計	男	女	合計
合計	94	110	204	929	806	1,735	149	119	268	1,046	495	1,541	3,906	2,854	6,760	41,418	35,284	76,702
台北市	-	-	-	-	-	-	-	-	-	-	-	-	-	-	-	-	-	-
高雄市	-	-	-	-	-	-	-	-	-	-	-	-	-	-	-	-	-	-
台北縣	59	75	134	696	587	1,283	-	-	-	-	-	-	3,475	2,590	6,065	38,066	33,247	71,313
宜蘭縣	-	-	-	-	-	-	-	-	-	-	-	-	-	-	-	-	-	-
桃園縣	-	1	1	-	8	8	-	-	-	-	-	-	-	2	2	-	3	3
新竹縣	-	-	-	-	-	-	-	-	-	-	-	-	-	-	-	-	-	-
苗栗縣	-	-	-	-	-	-	-	-	-	-	-	-	-	-	-	-	-	-
台中縣	-	-	-	-	-	-	-	-	-	-	-	-	-	-	-	-	-	-
彰化縣	-	-	-	-	-	-	-	-	-	-	-	-	-	-	-	-	-	-
南投縣	19	24	43	152	172	324	102	90	192	816	400	1,216	350	228	578	2,800	1,824	4,624
雲林縣	-	-	-	-	-	-	-	-	-	-	-	-	-	-	-	-	-	-
嘉義縣	4	6	10	17	20	37	10	6	16	34	14	48	16	2	18	75	4	79
台南縣	-	-	-	-	-	-	-	-	-	-	-	-	-	-	-	-	-	-
高雄縣	4	-	4	8	-	8	30	18	48	174	63	237	24	14	38	279	89	368
屏東縣	-	-	-	-	-	-	-	-	-	-	-	-	-	-	-	-	-	-
台東縣	-	-	-	-	-	-	-	-	-	-	-	-	-	-	-	-	-	-
花蓮縣	-	-	-	-	-	-	-	-	-	-	-	-	-	-	-	-	-	-
澎湖縣	-	-	-	-	-	-	-	-	-	-	-	-	-	-	-	-	-	-
基隆市	-	-	-	-	-	-	-	-	-	-	-	-	-	-	-	-	-	-
新竹市	8	3	11	56	17	73	6	3	9	20	14	34	36	13	49	168	80	248
台中市	-	-	-	-	-	-	-	-	-	-	-	-	-	-	-	-	-	-
嘉義市	-	1	1	-	2	2	1	2	3	2	4	6	5	5	10	30	37	67
台南市	-	-	-	-	-	-	-	-	-	-	-	-	-	-	-	-	-	-
金門縣	-	-	-	-	-	-	-	-	-	-	-	-	-	-	-	-	-	-
連江縣	-	-	-	-	-	-	-	-	-	-	-	-	-	-	-	-	-	-

註：1.各縣市於十年計劃開辦前大多以身心障礙復康巴士方式提供身障者及老人交通接送服務。

2.本表為有使用本部長照經費補助的縣市,或服務對象符合長照十年計畫規定(重度失能)的才列入統計。

3.故有部分縣市(例如台北市)雖有交通接送服務量,但因沒有向本部申請經費補助,故服務成果為0。

資料來源：內政部

表 4-1-5 2008 年各縣市提供服務量百分比(長照)

縣市別	日間照顧(依長照 10 年計畫補助)%	喘息服務 %				送餐服務(依長照 10 年計畫補助)%	社區復健 %			關懷據點 %	家庭托顧 %
		機構式		居家式			10 年長照	自費	縣府補助		
		人數	人日數	人數	人時數						
臺北縣	7.6	0.0	4.7	0.0	93.2	1.3	50	0	60	5.3	0.0
宜蘭縣	0.0	0.0	0.4	0.0	0.0	0.0	0.0	0.0	0.0	7.2	0.0
桃園縣	0.0	5.2	0.1	0.0	0.0	0.0	0.0	0.0	0.0	2.0	0.0
新竹縣	7.7	4.8	0.0	0.0	0.0	0.2	0.0	0.0	0.0	3.8	0.0
苗栗縣	0.0	13.9	0.0	0.0	0.0	8.7	0.0	0.0	0.0	3.6	0.0
臺中縣	0.1	0.0	83.5	0.0	0.7	24.6	0.0	0.0	0.0	5.0	0.0
彰化縣	3.2	20.6	0.0	0.0	0.0	3.2	0.0	0.0	0.0	10.8	0.0
南投縣	7.3	0.6	0.0	6.8	0.3	1.9	0.0	0.0	0.0	8.1	100.0
雲林縣	2.6	2.2	0.1	0.0	0.0	4.4	0.0	0.0	0.0	6.3	0.0
嘉義縣	0.0	0.0	0.1	0.0	0.0	6.1	0.0	0.0	0.0	0.8	0.0
臺南縣	0.0	1.2	0.0	0.0	0.0	10.3	0.0	0.0	0.0	4.4	0.0
高雄縣	0.0	2.5	0.0	40.9	2.5	0.5	0.0	0.0	0.0	2.4	0.0
屏東縣	0.0	0.0	0.0	0.0	0.0	0.1	0.0	0.0	0.0	1.4	0.0
臺東縣	0.0	2.1	0.1	6.1	1.3	0.0	0.0	0.0	0.0	3.1	0.0
花蓮縣	0.0	17.2	0.0	0.0	0.0	7.0	0	0	40	1.3	0.0
澎湖縣	0.0	0.0	0.0	2.3	0.3	13.3	0.0	0.0	0.0	1.4	0.0
基隆市	0.0	0.7	0.0	0.0	0.0	0.0	0.0	0.0	0.0	1.7	0.0
新竹市	9.6	0.0	10.2	0.0	0.0	1.7	0.0	0.0	0.0	3.7	0.0

縣市別	日間照顧(依長照10年計畫補助)%	喘息服務 %				送餐服務(依長照10年計畫補助)%	社區復健 %			關懷據點 %	家庭托顧 %
		機構式		居家式			10年長照	自費	縣府補助		
		人數	人日數	人數	人時數						
嘉義市	0.0	0.0	0.1	0.0	0.5	2.8	0.0	0.0	0.0	1.7	0.0
臺中市	0.0	0.0	0.3	0.0	0.8	3.0	0.0	0.0	0.0	2.8	0.0
臺南市	7.3	3.6	0.1	4.5	0.0	0.7	0.0	0.0	0.0	5.0	0.0
臺北市	29.6	5.3	0.1	0.0	0.0	0.4	0.0	0.0	0.0	9.6	0.0
高雄市	25.1	0.0	0.2	0.0	0.5	7.9	0.0	0.0	0.0	8.2	0.0
金門縣	0.0	19.5	0.0	4.5	0.0	1.9	0.0	0.0	0.0	0.4	0.0
連江縣	0.0	0.7	0.0	34.8	0.0	0.0	0.0	0.0	0.0	0.0	0.0

表 4-1-6 2008 年各縣市提供服務量百分比(身障)

縣市別	臨時及短期服務(依身心障礙福利相關規定補助)%		送餐服務(依身心障礙福利相關規定補助)%	日間型機構	福利型機構
	機構式	居家式			
臺北縣	0.0	66.2	0.0	9.2	0.0
宜蘭縣	44.1	5.1	4.9	3.6	0.0
桃園縣	0.0	0.0	0.0	2.8	3.0
新竹縣	0.0	0.0	0.0	0.0	0.0
苗栗縣	0.9	0.0	30.7	1.0	0.0
臺中縣	1.0	1.2	25.9	2.8	0.0
彰化縣	1.8	0.0	4.6	3.9	0.0
南投縣	0.0	0.0	0.0	0.7	0.0
雲林縣	8.4	2.5	0.0	1.2	0.0
嘉義縣	3.0	0.0	1.6	0.0	0.0
臺南縣	8.5	0.0	9.0	3.2	0.0
高雄縣	11.9	0.6	1.1	3.9	22.2
屏東縣	5.0	0.0	0.0	2.4	0.0
臺東縣	0.0	0.0	9.5	1.8	0.0
花蓮縣	1.9	0.3	6.9	8.4	38.9
澎湖縣	1.5	0.0	0.5	0.8	0.0
基隆市	0.0	0.0	0.1	1.3	0.0
新竹市	0.0	4.2	0.0	4.5	0.0
嘉義市	0.5	0.5	0.8	1.7	25.2
臺中市	10.8	0.1	2.7	8.3	10.7
臺南市	0.0	3.3	0.0	4.7	0.0
臺北市	0.7	10.0	0.0	27.7	0.0
高雄市	0.0	5.8	0.0	6.1	0.0
金門縣	0.0	0.0	0.0	0.0	0.0
連江縣	0.0	0.0	1.4	0.0	0.0

二、居家式服務

居家式服務包含居家服務、居家復健、居家藥事、居家營養、居家無障礙改善需求評估、輔具購買租借需求評估及居家護理八類服務。同樣分為長照及身障之資源，2008 年之資料以下將分別說明：

(一) 長照

- 1.居家服務：25 縣市計有 123 個單位提供服務，總計有 2,488,373 人次/24,925 人接受服務；每單位每月約提供 1,686 人次之服務。25 縣市(123)月平均服務人次由 22.8(臺東縣)-8,801(澎湖縣)人次。
 - 2.居家復健：24 縣市提供服務，年服務人次 10 年長照為 4,438 人次、自費 502 人次、縣府補助 6,856 人次，佔比率最多；僅連江縣尚未開辦居家復健。24 縣市(24)月平均服務人次 2.5(新竹縣)-484.5(宜蘭縣)人次。
 - 3.居家無障礙改善需求評估：有 12 縣市(48%)14 個單位提供服務，絕大多數提供服務單位為物理治療或職能治療公會協助提供評估。總計年服務量約為 144 人次。12 縣市(14)月平均服務人次 0.0(竹縣、嘉縣)-5.2(北縣)。
 - 4.輔具購買租借需求評估：有 13 縣市(52%)15 個單位提供服務，服務人次 3,773 人次，每單位每月服務人次約為 21 人次。13 縣市(15)月平均服務人次 0.0(竹市、竹縣、嘉縣)-101.0(高雄縣)人次
 - 5.居家護理：與健保局合約的機構有 471 家，年提供服務量為 558,871 人次，約為 35,825 人(每人平均每月訪視人次 1.3 人次)。其中有 186 家參與 10 年長照計畫，提供 3,408 人次之服務；自費 1,400 人次。25 縣市(471)月平均服務人次 0.0(連江縣)-254.0(臺北市)人次。
 - 6.居家藥事：僅北縣以試辦計畫方式與縣(藥師)公會合作，總計提供 62 人服務。
 - 7.居家營養：僅北縣以試辦計畫方式與營養師公會合作，計提供 147 人服務。
- 提供 7 類型服務的縣市：臺北縣計 1 縣市，佔全國縣市的 4.0%。
- 提供 6 類型服務的縣市：桃園縣、新竹縣、雲林縣、嘉義縣、高雄縣、屏東縣、花蓮縣、澎湖縣及嘉義市計 9 個縣，佔全國縣市的 36.0%。
- 提供 5 類型服務的縣市：南投縣、臺南縣、新竹市、高雄市及金門縣計 5 個縣，佔全國縣市的 20.0%。

提供 4 類型服務的縣市：宜蘭縣、苗栗縣、臺中縣、彰化縣、臺東縣、基隆市、臺中市、臺南市及臺北市計 9 縣市，佔全國縣市的 36.0%。

提供 3 類型服務的縣市：連江縣一縣市；佔全國縣市 4%。

提供 2 類型服務的縣市：無。

提供 1 類型服務的縣市：無。

(二) 身障

1. 居家服務：24 縣市計有 111 個單位提供服務，與長照提供服務單位僅有 3 個為非重疊之單位，總計有 947,228 人次接受服務。24 縣市(111)月平均服務人次 93.6 (嘉義市) -2419.6 (台北縣) 人次。

2. 居家無障礙改善需求評估：有 17 縣市(68%)17 個單位提供服務，有 6 家單位與長照非重疊。總計年服務量約為 5,311 人次。

3. 輔具購買租借需求評估：有 19 縣市(76%)19 個單位提供服務，有 8 家單位非與長照單位重疊，服務人次 49,520 人次。

提供 3 類型(100%)服務的縣市：臺北縣、宜蘭縣、桃園縣、新竹縣、苗栗縣、臺中縣、雲林縣、高雄縣、屏東縣、澎湖縣、新竹市、嘉義市、臺北市、高雄市、連江縣計 15 縣市，佔全國縣市的 60.0%。

提供 2 類型(67%)服務的縣市：南投縣、臺南縣、花蓮縣、臺中市及金門縣計五縣市，佔全國縣市的 20.0%。

提供 1 類型(33%)服務的縣市：彰化縣、嘉義縣、臺東縣、基隆市及臺南市計五縣市，佔全國的 20.0%。(以上見表 4-1-7、表 4-1-8、表 4-1-9)

由表 4-1-10 可見各縣市提供服務量佔全國總服務量的百分比，在長照提供各項服務之情形：

(一)長照

1. 居家服務：全國前三縣市為高雄縣(18.1%)、臺北縣(11.7%)、南投縣(7.6%)。

2. 居家無障礙改善需求評估：以臺北縣提供最多服務量(佔總服務量的 43.1%)，嘉義市次之(25.0%)、雲林縣第三(11.1%)。

3. 輔具購買租借需求評估：以高雄縣最高(32.2%)，金門縣為 26.4%次之、雲林縣第三(19.2%)。

4. 居家護理：健保部份以臺北縣最高(佔 17.6%)、臺北市次之(16.9%)；10 年

長照以宜蘭縣最多(21.8%)，次為臺北市(14.2%)；自費的部份以台北市最高(近 80.0%)。

5.居家復健：10 年長照以宜蘭縣最高(21.8%)、臺北市次之(14.2%)、臺中市第三(12.1%)；自費部份最高為臺北縣(69.3%)；縣府補助以臺北縣最高(76.6%)。

6.居家藥事：台北縣一縣市提供服務。

7.居家營養：台北縣一縣市提供服務。

(二)身障

1.居家服務：臺北縣最多(30.5%)，高雄縣次之(17.6%)。

2.居家無障礙改善需求評估：臺北縣提供最多(95.5%)。

3.輔具購買租借需求評估：高雄縣最多(44.2%)、臺中縣次之(24.1%)。

表 4-1-7 2008 年居家式服務資源概況

服務類別	單位數量	服務量(人次)	說明
居家服務	123	2,488,373	24,925 人
居家復健	24	4,438	
居家無障礙改善需求評估	14	144	
居家式 輔具購買租借需求評估	15	3,773	
(長照) 居家護理	186	3,408	
居家護理(健保)	471	558,871	35,825 人
居家藥事	1	60 人	
居家營養	1	147 人	
居家服務	111	947,228	與長照提供服務單位 3 家非重疊
身障 居家無障礙改善需求評估	17	5,311	與長照提供服務單位 6 家非重疊
輔具購買租借需求評估	19	49,520	與長照提供服務單位 8 家非重疊

資料來源：內政部、衛生署及 25 縣市社會處(局)、衛生局、長期照顧管理中心。

表 4-1-8 2008 年各縣市居家式服務提供概況

項目名稱			居家服務(依長照 10 年計畫補助)		居家無障礙改善需求評估(依長照 10 年計畫補助)		輔具購買租借需求評估(依長照 10 年計畫補助)		居家護理(健保給付)			居家護理(10 年長照)		居家復健			居家藥事		居家營養	
			家數	服務量(年服務人次)	家數	服務量(年服務人次)	家數	服務量(年服務人次)	家數	服務量(年服務人次)	家數	服務量(年服務人次)	服務量(年服務人次)			家數	服務量(年服務人)	家數	服務量(年服務人)	
縣市別	種類																			
																10 年長照	自費	縣府補助		
總計	長照	身障	123	2488373	14	144	15	3773	471	558,871	1,400	186	3,408	4,438	502	6,856	1	60	1	147
臺北縣	7	3	10	290,350	1	62	0	0	39	98,468	148	12	573	237	348	5,252	1	60	1	147
宜蘭縣	4	3	5	15,273	0	0	0	0	19	18,481	0	19	802	969	154	815	0	0	0	0
桃園縣	6	3	4	8,387	1	1	1	12	18	37,300	101	14	7	48	0	0	0	0	0	0
新竹縣	6	3	4	45,578	1	0	1	0	20	11,650	0	2	1	5	0	0	0	0	0	0
苗栗縣	4	3	3	61,336	0	0	0	0	16	7,610	0	5	0	14	0	0	0	0	0	0
臺中縣	4	3	7	131,393	0	0	0	0	16	12,728	0	10	193	307	0	0	0	0	0	0
彰化縣	4	1	5	31,130	0	0	0	0	19	17,105	0	6	16	27	0	0	0	0	0	0
南投縣	5	2	9	190,045	0	0	1	163	11	10,118	0	5	0	4	0	0	0	0	0	0
雲林縣	6	3	5	125,566	1	16	1	726	28	10,843	0	10	0	37	0	0	0	0	0	0
嘉義縣	6	1	2	76,931	1	0	1	0	24	10,093	0	20	740	501	0	0	0	0	0	0
臺南縣	5	2	6	141,014	0	0	1	448	24	22,259	94	6	6	12	0	0	0	0	0	0
高雄縣	6	3	12	449,689	1	1	1	1,215	31	34,992	0	5	1	23	0	10	0	0	0	0
屏東縣	6	3	5	67,107	1	0	1	2	30	21,750	0	1	4	7	0	0	0	0	0	0
臺東縣	4	1	8	2,188	0	0	0	0	21	8,858	1	21	5	26	0	0	0	0	0	0
花蓮縣	6	2	2	112,298	1	1	1	4	20	15,999	9	5	144	23	0	0	0	0	0	0

項目名稱			居家服務(依長照10年計畫補助)		居家無障礙改善需求評估(依長照10年計畫補助)		輔具購買租借需求評估(依長照10年計畫補助)		居家護理(健保給付)			居家護理(10年長照)		居家復健			居家藥事		居家營養	
縣市別	種類		家數	服務量(年服務人次)	家數	服務量(年服務人次)	家數	服務量(年服務人次)	家數	服務量(年服務人次)		家數	服務量(年服務人次)	服務量(年服務人次)			家數	服務量(年服務人)	家數	服務量(年服務人)
										健保給付	自費			10年長照	自費	縣府補助				
總計	長照	身障	123	2488373	14	144	15	3773	471	558,871	1,400	186	3,408	4,438	502	6,856	1	60	1	147
澎湖縣	6	3	1	105,606	1	2	1	182	9	1,540	0	1	22	14	0	0	0	0	0	0
基隆市	4	1	1	27,553	0	0	0	0	6	14,283	4	2	5	6	0	0	0	0	0	0
新竹市	5	3	2	23,499	1	1	1	0	7	8,373	3	0	0	75	0	0	0	0	0	0
嘉義市	6	3	3	53,440	3	36	3	26	11	12,086	0	3	129	256	0	272	0	0	0	0
臺中市	4	2	7	81,918	0	0	0	0	24	30,522	19	9	120	539	0	0	0	0	0	0
臺南市	4	1	4	118,139	0	0	0	0	9	14,819	0	4	65	30	0	0	0	0	0	0
臺北市	4	3	11	143,331	0	0	0	0	31	94,494	1,021	10	52	628	0	41	0	0	0	0
高雄市	5	3	5	164,290	1	24	0	0	30	43,901	0	8	30	464	0	272	0	0	0	0
金門縣	5	2	1	18,134	0	0	1	995	5	599	0	5	493	186	0	186	0	0	0	0
連江縣	3	3	1	4,178	0	0	0	0	3	0	0	3	0	0	0	8	0	0	0	0

資料來源：內政部、衛生署及25縣市社會處(局)、衛生局、長期照顧管理中心。

表 4-1-9 2008 年各縣市居家式服務提供概況(身障)

項目名稱		居家服務(依失能身心障礙主補助使用居家服務計畫補助)		居家無障礙改善需求評估(依身心障礙福利相關規定補助)		輔具購買租借需求評估(依身心障礙福利相關規定補助)	
縣市別	種類	家數	服務量(年服務人次)	家數	服務量(年服務人次)	家數	服務量(年服務人次)
總計	長照 身障	111	947228	17	5311	19	49520
臺北縣	4 3	10	290,350	1	5,071	1	5,071
宜蘭縣	3 3	5	28,220	1	1	1	521
桃園縣	5 3	4	78,846	1	23	1	143
新竹縣	5 3	3	596	1	3	1	246
苗栗縣	3 3	3	19,459	1	8	1	469
臺中縣	3 3	7	49,412	1	62	1	11,959
彰化縣	3 1	0	0	0	0	1	1021
南投縣	4 2	9	30,960	0	0	1	163
雲林縣	5 3	4	12,298	1	6	1	484
嘉義縣	5 1	2	9,762	0	0	0	0
臺南縣	4 2	4	20,285	0	0	1	448
高雄縣	5 3	12	166,823	1	0	1	21,909
屏東縣	5 3	5	12,040	1	2	1	301
臺東縣	3 1	8	65,688	0	0	0	0
花蓮縣	5 2	2	25,611	1	71	0	218
澎湖縣	5 3	1	11,121	1	2	1	52
基隆市	3 1	1	8,608	0	0	0	0
新竹市	5 3	1	5,032	1	0	1	0
嘉義市	5 3	3	3,368	1	10	1	324
臺中市	3 2	7	19,592	1	21	0	0

項目名稱		居家服務(依失能身心障礙主補助使用居家服務計畫畫補助)		居家無障礙改善需求評估(依身心障礙福利相關規定補助)		輔具購買租借需求評估(依身心障礙福利相關規定補助)	
縣市別	種類	家數	服務量(年服務人次)	家數	服務量(年服務人次)	家數	服務量(年服務人次)
總計	長照 身障	111	947228	17	5311	19	49520
臺南市	3 1	4	11,242	0	0	0	0
臺北市	3 3	9	29,488	1	21	1	1,050
高雄市	4 3	5	40,135	1	8	1	151
金門縣	4 2	1	4,114	0	0	1	4,975
連江縣	2 3	1	4,178	1	2	1	15

資料來源：內政部、衛生署及 25 縣市社會處(局)、衛生局、長期照顧管理中心。

表 4-1-10 2008 年各縣市提供居家式服務量百分比(長照)

服務項目 縣市別	居家服務 (依長照 10年計畫)	居家無障 礙改善需 求評估	輔具購買 租借需求 評估	居家護理 (健保給 付)	居家復健			居家 藥事	居家 營養
					10年長照	自費	縣府補助		
臺北縣	11.7	43.1	0.0	17.6	5.3	69.3	76.6	100.0	100.0
宜蘭縣	0.6	0.0	0.0	3.3	21.8	30.7	11.9	0.0	0.0
桃園縣	0.3	1.8	0.3	6.7	1.1	0.0	0.0	0.0	0.0
新竹縣	1.8	0.0	0.0	2.1	0.1	0.0	0.0	0.0	0.0
苗栗縣	2.5	0.0	0.0	1.4	0.3	0.0	0.0	0.0	0.0
臺中縣	5.3	0.0	0.0	2.3	6.9	0.0	0.0	0.0	0.0
彰化縣	1.3	0.0	0.0	3.1	0.6	0.0	0.0	0.0	0.0
南投縣	7.6	0.0	4.3	1.8	0.1	0.0	0.0	0.0	0.0
雲林縣	5.0	11.1	19.2	1.9	0.8	0.0	0.0	0.0	0.0
嘉義縣	3.1	0.0	0.0	1.8	11.3	0.0	0.0	0.0	0.0
臺南縣	5.7	0.0	11.9	4.0	0.3	0.0	0.0	0.0	0.0
高雄縣	18.1	0.7	32.2	6.3	0.5	0.0	0.1	0.0	0.0
屏東縣	2.7	0.0	0.1	3.9	0.2	0.0	0.0	0.0	0.0
臺東縣	0.1	0.0	0.0	1.6	0.6	0.0	0.0	0.0	0.0
花蓮縣	4.5	0.7	0.1	2.9	0.5	0.0	0.0	0.0	0.0
澎湖縣	4.2	1.4	4.8	0.3	0.3	0.0	0.0	0.0	0.0
基隆市	1.1	0.0	0.0	2.6	0.1	0.0	0.0	0.0	0.0
新竹市	0.9	0.7	0.0	1.5	1.7	0.0	0.0	0.0	0.0
嘉義市	2.1	25.0	0.7	2.2	5.8	0.0	4.0	0.0	0.0
臺中市	3.3	0.0	0.0	5.5	12.1	0.0	0.0	0.0	0.0
臺南市	4.7	0.0	0.0	2.7	0.7	0.0	0.0	0.0	0.0
臺北市	5.8	0.0	0.0	16.9	14.2	0.0	0.6	0.0	0.0
高雄市	6.6	16.7	0.0	7.9	10.5	0.0	4.0	0.0	0.0
金門縣	0.7	0.0	26.4	0.1	4.2	0.0	2.7	0.0	0.0
連江縣	0.2	0.0	0.0	0.0	0.0	0.0	0.1	0.0	0.0

表 4-1-11 2008 年各縣市提供居家式服務量百分比(身障)

服務項目	居家服務	居家無障礙改善需求評估 (依身心障礙福利相關規定補助)	輔具購買租借需求評估 (依身心障礙福利相關規定補助)
縣市別			
臺北縣	30.7	95.5	10.2
宜蘭縣	3.0	0.0	1.1
桃園縣	8.3	0.4	0.3
新竹縣	0.1	0.1	0.5
苗栗縣	2.1	0.2	0.9
臺中縣	5.2	1.2	24.1
彰化縣	0.0	0.0	2.1
南投縣	3.3	0.0	0.3
雲林縣	1.3	0.1	1.0
嘉義縣	1.0	0.0	0.0
臺南縣	2.1	0.0	0.9
高雄縣	17.6	0.0	44.2
屏東縣	1.3	0.0	0.6
臺東縣	6.9	0.0	0.0
花蓮縣	2.7	1.3	0.4
澎湖縣	1.2	0.0	0.1
基隆市	0.9	0.0	0.0
新竹市	0.5	0.0	0.0
嘉義市	0.4	0.2	0.7
臺中市	2.1	0.4	0.0
臺南市	1.2	0.0	0.0
臺北市	3.1	0.4	2.1
高雄市	4.2	0.2	0.3
金門縣	0.4	0.0	10.0
連江縣	0.4	0.0	0.0

三、機構式服務

在機構式服務截至 2008 年 12 月底總機構數計有 1,497 家(養護 947 家、長照 48 家、護理之家 347 家、退輔體系 14 家及身障住宿型 141 家)，其中 1,356 家屬於長期照護，141 家屬於身心障礙者。各類型機構入住率分別為養護 73.2%、長照 61.6%；護理之家為 77.1%；退輔體系為 80.1%；身障住宿型為 74.2%，機構式整體入住率為 74.8%，換言之以機構式現有的服務提供量，尚可提供近二成五的服務量。若以長照各類型機構現有立案床數合計推估每萬人口、每萬老年人口及每萬老年失能人口所擁有之床數則分別 31.4 床、301.2 床及 3104.6 床，餘詳見表 4-1-12 及表 4-1-13。

表 4-1-12 2008 年機構式服務資源概況

服務資源類別	家數	立案床數	入住人數	入住率	每萬人床數 (現有立案床數/ 總人口 數)*10000	每萬老年(身 障)人口床數 (現有立案床數/ 老年人口 數)*10000	每萬老年(身 障)失能人口 床數 (現有立案床數/ 失能人口 數)*10000	
社政	養護	947	39,946	29,252	73.2	17.3	166.3	1714.3
	長照	48	2,370	1,459	61.6	1.0	9.9	101.7
衛政	護理之家	347	21,539	16,600	77.1*	9.3	89.7	924.4
退輔	榮家	14	8,488	6,878	81.0	3.7	35.3	364.3
	長照小計	1,356	72,343	54,189	74.9	31.4	301.2	3,104.6
身障	住宿	141	12,358	9,171	74.2			
	身障小計	141	12,358	9,171	74.2			
總計		1,497	84,701	63,360	74.8			

*護理之家一般使用占床率，公式=當年度服務使用人日數/(機構供床數*365天)

表 4-1-13 2008 年機構式服務入住率及每萬人、每萬老人及每萬失能人口提供床數比

縣市別	長照							身障			
	家數	床數	入住人數	入住率	每萬人床數	每萬老人床數	每萬失能人口床數	家數	床數	入住人數	入住率
總計	1,356	72,343	54,189	74.9	31.4	301.2	3,104.6	141	12,358	9,171	74.2
臺北縣	230	8,197	6,113	74.6	21.4	275.5	2,840.6	12	1,385	1,067	77.0
宜蘭縣	40	1,894	1,362	71.9	41.1	320.3	3,302.4	5	432	315	72.9
桃園縣	79	5,535	4,534	81.9	28.3	351.2	3,620.6	20	1,397	1,003	71.8
新竹縣	24	1,732	948	54.7	34.4	307.3	3,168.0	1	90	87	96.7
苗栗縣	19	1,269	950	74.9	22.6	171.5	1,767.7	8	594	452	76.1
臺中縣	54	3,455	2,554	73.9	22.2	255.6	2,634.7	5	745	444	59.6
彰化縣	74	5,085	3,703	72.8	38.7	328.4	3,385.2	8	930	724	77.8
南投縣	27	2,051	1,293	63.0	38.6	291.8	3,008.0	4	411	216	52.6
雲林縣	31	2,018	1,787	88.6	27.9	189.4	1,952.3	1	135	86	63.7
嘉義縣	33	1,750	1,245	71.1	31.9	207.7	2,141.6	6	348	282	81.0
臺南縣	94	5,752	3,694	64.2	52.1	408.3	4,209.2	13	1,378	1,019	73.9
高雄縣	84	4,792	3,564	74.4	38.5	381.2	3,930.1	4	209	128	61.2
屏東縣	67	4,120	3,265	79.2	46.6	379.7	3,914.1	7	541	375	69.3
臺東縣	19	2,001	1,155	57.7	86.3	667.3	6,879.0	2	368	236	64.1
花蓮縣	14	851	621	73.0	24.9	203.3	2,095.7	5	546	458	83.9
澎湖縣	3	133	70	52.6	14.3	95.6	985.6	1	30	30	100.0
基隆市	33	1,321	1,112	84.2	34.0	315.3	3,250.3	1	114	108	94.7
新竹市	19	1,203	931	77.4	29.7	319.3	3,292.1	3	179	119	66.5
嘉義市	21	1,547	1,273	82.3	56.5	531.0	5,474.7	1	22	21	95.5
臺中市	49	3,016	2,438	80.8	28.3	357.0	3,680.1	4	206	195	94.7
臺南市	54	2,640	2,045	77.5	34.4	368.3	3,796.9	5	331	247	74.6
臺北市	173	6,544	5,375	82.1	24.9	202.6	2,088.8	19	1,276	1,003	78.6
高雄市	113	5,383	4,127	76.7	35.3	368.6	3,799.7	4	595	522	87.7
金門縣	1	30	30	100.0	3.5	27.9	287.5	2	96	34	35.4
連江縣	1	24	0	0.0	24.6	249.7	2,574.6	0	0	0	0.0

資料來源：內政部、衛生署及 25 縣市社會處(局)、衛生局、長期照顧管理中心。

註：床數計算公式

1. 每萬人床數=長照(身障)現有床數/全國(各縣市)人口數*10,000
2. 每萬老人床數=長照現有床數/全國(各縣市)老年人口總數*10,000
3. 每萬失能人口床數=長照現有床數/全國(各縣市)老年失能人口數*10,000

若以目前長照機構對每 100 位失能人口可提供平均床數之比 (25.4 床) 做為基準，將所有縣市區分為高於平均值 25%區(25.4 床以上)、高於平均值 24%至平均值區(25.4 床至 31.7 床)、低於平均值 25%區(25.3 床至 19.1 床)、低於平均值 24%(19.0 床)以下區四區，以下將分別說明各縣市現況：

(一)高於平均值 25%區：包含桃園縣(31.9 床)、新竹縣(32.7 床)、臺南縣(32.2 床)、

高雄縣(35.0 床)、屏東縣(32.3 床)、臺東縣(34.8 床)、新竹市(32.7 床)及嘉義市(44.9 床)、臺中市(33.3 床)、臺南市(35.5 床)及高雄市(36.0 床)。以上計 11 縣市佔全國縣市的 44.0%；其中雖嘉義市超出全國平均值甚多，但該縣市入住率超過全國平均值，顯示機構有一定的需求量，未來主管機關對於該縣市機構之設立除考量地方之需求外，亦須注重品質之監督及機構城鄉分佈不均之問題。

(二)高於平均值 24%至平均值區：臺北縣(26.4 床)、彰化縣(28.3 床)、基隆市(28.0 床)計 3 縣市，佔全國縣市的 12.0%。

(三)低於平均值 25%區：臺中縣(23.1 床)、南投縣(20.8 床)、臺北市(19.9 床)及連江縣(25.2 床)計 4 縣市，佔全國縣市 16.0%。

(四)低於平均值 24%以下區：宜蘭縣(17.1 床)、苗栗縣(14.3 床)、雲林縣(10.3 床)、嘉義縣(14.6 床)、花蓮縣(12.3 床)、澎湖縣(7.3 床)、及金門縣(1.6 床)，共計 7 縣市佔全國縣市 28.0%，落在此區域大部份屬資源較少的西部縣市、花東縣市及離島，未來機構式資源如何分配是須要主管機關注意的。

以上數值提供給縣市主管機關做為未來機構設立時之參考，而這些縣市機構式資源該如何分配，主管機關亦應及早有所規劃(表 4-1-14)。

表 4-1-14 2008 年各縣市每 100 位失能人口(含身障)可提供床數

縣市別	長照機構立案床數	失能人口數*	每 100 位失能人口可提供之床數
總計	72,343	285,017	25.4
臺北縣	8,197	31,106	26.4
宜蘭縣	1,894	11,064	17.1
桃園縣	5,535	17,362	31.9
新竹縣	1,732	5,300	32.7
苗栗縣	1,269	8,856	14.3
臺中縣	3,455	14,930	23.1
彰化縣	5,085	17,986	28.3
南投縣	2,051	9,874	20.8
雲林縣	2,018	19,568	10.3
嘉義縣	1,750	11,955	14.6
臺南縣	5,752	17,864	32.2
高雄縣	4,792	13,702	35.0
屏東縣	4,120	12,772	32.3
臺東縣	2,001	5,751	34.8
花蓮縣	851	6,903	12.3
澎湖縣	133	1,826	7.3
基隆市	1,321	4,721	28.0
新竹市	1,203	3,682	32.7
嘉義市	1,547	3,446	44.9
臺中市	3,016	9,049	33.3
臺南市	2,640	7,434	35.5
臺北市	6,544	32,925	19.9
高雄市	5,383	14,935	36.0
金門縣	30	1,908	1.6
連江縣	24	95	25.2

註：

*失能人口數=(65 歲以上人口數-65 歲以上身障人口數*0.097)+(65 歲以上身障人口數*0.7)

第二節 整體人力資源分佈現況

一、人力分佈

本節就人力資源現況分佈說明，人力分為專業人力(含)、半專業人力(含照顧服務員、外籍看護工)及非專業人力(替代役及志工)。各類人力包含之範圍如下：

- (一)專業人力：包含醫師、護理人員、社工人員、物理治療師、職能治療師、營養師、藥師及照顧(個案)管理員等八大類人力。
- (二)半專業人力：包含照顧服務員及外籍看護工兩類人力；於身障機構稱為教保員及生活服務員。
- (三)非專業人力：包含替代役、志工及機構中之行政人力三類人力。

以下將就各類人力目前於長照服務之人力資源分別說明：

(一)專業人力

現服務於長照體系之專業人力：醫師部份皆屬於特約，皆在機構中協助，共有 413 人，每萬人口有 0.2 位醫師，每萬老年人口有 1.8 位醫師、每萬失能老人有 18.8 位醫師；護理人員則分別服務於機構、社區及居家式之服務，共計專職 7,202 人(其中機構 5,678 人、社區 596 人、居家 928 人)，每萬人口有 3.1 位專任護理人員、每萬老年人口有 30.0 位護理人員、每萬失能老人有 309.1 位護理人員；護理人員兼職者 900 人(機構中 423 人、社區 67 人、居家 410 人)，每萬人口有 0.4 位兼職護理人員，每萬老年人口有 3.7 位兼職護理人員、每萬失能老人有 38.6 位兼職護理人員，合計 8,102 人；社工人員分別服務於機構、社區及居家式之服務，共計專職 1,308 人(其中機構 866 人、社區 442 人)，每萬人口有 0.6 位專任社工人員、每萬老年人口有 5.4 位社工人員、每萬失能老人有 56.1 位社工人員；社工人員兼職者 609 人(機構中 501 人、社區 108 人)，每萬人口有 0.3 位兼職社工人員，每萬老年人口有 2.5 位兼職社工人員、每萬失能老人有 26.1 位兼職社工人員，合計 1,917 人；物理治療人員則分別服務於機構、社區及居家式之服務，共計專職 230 人(其中機構 96 人、社區 20 人、居家 114 位)，每萬人口有 0.1 位專任物理治療人員、每萬老年人口有 1.0 位物理治療人員、每萬失能老人有 9.9 位物理治療人員；物理治療人員兼職者 418 人(機構中 377 人、社區 41 人)，每

萬人口有 0.2 位兼職物理治療人員，每萬老年人口有 1.7 位兼職物理治療人員、每萬失能老人有 17.9 位兼職物理治療人員，合計 648 人；職能治療人員亦分別服務於機構、社區式之服務，共計專職 106 人(其中機構 54 人、社區 16 人、居家 36 人)，每萬人口有 0.0 位專任職能治療人員、每萬老年人口有 0.4 位職能治療人員、每萬失能老人有 4.5 位職能治療人員；職能治療人員兼職者 297 人(機構中 257 人、社區 40 人)，每萬人口有 0.1 位兼職職能治療人員，每萬老年人口有 1.2 位兼職職能治療人員、每萬失能老人有 12.7 位兼職職能治療人員，合計 403 人；營養師則服務於機構式之服務，共計專職 61 人，每萬人口有 0.0 位專任營養師、每萬老年人口有 0.3 位營養師、每萬失能老人有 2.6 位營養師；營養師兼職者 512 人，每萬人口有 0.2 位兼職營養師，每萬老年人口有 2.1 位兼職營養師、每萬失能老人有 22.0 位兼職營養師，合計 573 人；藥事人員服務於機構，共計專職 54 人，每萬人口有 0.0 位專任藥事人員、每萬老年人口有 0.2 位藥事人員、每萬失能老人有 2.3 位藥事人員；藥事人員兼職者 272 人，每萬人口有 0.1 位兼職藥事人員，每萬老年人口有 1.1 位兼職藥事人員、每萬失能老人有 11.7 位兼職藥事人員，合計 326 人；督導人員(專業別包含護理、社工、照服員)則分別服務於社區式、居家式服務共計 508 人(其中護理 153 位、社區 347 人、照服員 8 位)；照管專員(含護理、社工、營養等專業人員)均服務於長照中心，共計 267 位，每萬人口有 0.1 位照管人員、每萬老年人口有 1.1 位照管人員、每萬失能老人有 11.5 位照管人員。專業人力中其中仍以護理人員為人力為最大服務人力，而在其它專業人力，如職治、物治、營養及藥事人員與護理人員最大的不同為其兼職人力多於專任人力，可見在長照體系人力資源中除法規特別規定必要之設置人力外，多以兼職人力聘請，亦可降低人事成本。(詳見表 4-2-1 及表 4-2-2)

(二)半專業人力

現服務於長照中之半專業人力資源如下：照顧服務員於機構、社區及居家式之服務，共計 17,561 人(其中機構 11,017 人、社區 2,465 人、居家 6,544 人)，每萬人口有 7.6 位照顧服務員、每萬老年人口有 73.1 位照顧服務員、每萬失能老人有 753.6 位照顧服務員，照顧服務員為護理人員在長照服務體系最大宗的人力資

源；身障機構之教保員有 2,688 人，每萬人口有 1.2 位教保員、每萬身障人口有 25.8 位教保員、每萬身障失能人口有 36.9 位教保員；身障機構之生活服務員有 1,552 人，每萬人口有 0.7 位生活服務員、每萬身障人口有 14.9 位生活服務員、每萬身障失能人口有 21.3 位生活服務員；外籍看護工則分別於服務於機構、社區中，共計有 5,406 人(機構中有 5,023 人、社區中 383 人)，每萬人口有 2.3 位外籍看護工、每萬老年人口有 22.5 位外籍看護工、每萬失能老人有 232.0 位外籍看護工；家庭外籍看護工計有 157,416 人，每萬人口有 7.1 位外籍看護工、每萬老年人口有 655.3 位外籍看護工、每萬失能老人有 6755.6 位外籍看護工。(詳見表 4-2-3 及表 4-2-4)

(三)非專業人力

此指非正式之服務人力，包含替代役、志工及其他如行政人員；替代役服務於機構、社區及居家式服務中，共計 642 人(機構 424 人、社區 163 人、居家 55 人)，每萬人口有 0.3 位替代役、每萬老年人口有 2.7 位替代役、每萬失能老人有 27.6 位替代役；志工服務於機構、社區及居家式服務中，總計 42,783 人(機構 3,606 人、社區 38,522 人、居家 655 人)，每萬人口有 18.6 位志工、每萬老年人口有 1736.1 位志工、每萬失能老人有 1836.1 位志工，志工是非正式服務人力外最大的人力資源；其他人力(含多元就業方案之人力)則服務於社區中，專任計 494 人，每萬人口有 0.2 位其他人力、每萬老年人口有 2.1 位其他人力、每萬失能老人有 21.2 位其它人力；兼職之行政人力計有 438 人，每萬人口有 0.2 位其他人力、每萬老年人口有 1.8 位行政人力、每萬失能老人有 18.8 位行政人力。(詳見表 4-2-4)

縱觀上述人力，服務於長照體系中之專業人力，仍以護理人員為最重要之人力，半專業人力則以照顧服務員為最大宗人力，志工是未來可考量開發之人力資源；人力資源量應是足夠，依照目前人力計算機構中之護理人力與服務住民比，就護理人員專任人力約為 1：12.7，較現行法規規定 1：15 高；照顧服務員人力約為 1：6.6，較法律規範的 1：5 人力略低。但城鄉之差距及流動率高是必需要解決的問題。

二、人力比

本段就長照中需求最大的專業人力、半專業人力及非專業人力各擇一至兩類中之專任人員說明。以該類人力全國每萬失能人口之人力平均值作為基準，各取上下 25%之人力比，了解各縣市現行人力，以作為未來人力預備之參考。

(一)專業人力

1.護理人員

若以目前專任人力平均比值 309.1 人做為基準，將所有縣市區分為高於平均值 25%區(386.4 人以上)、高於平均值 24%至平均值區(309.1 至 386.3 人)、低於平均值 25%區(309.1 至 231.8 人)、低於平均值 24%(231.7 人以下)以下四區，以下將分別說明各縣市現況：

(1)高於平均值 25%區：高雄縣(420.7 人)、臺東縣(416.0 人)、花蓮縣(943.2 人)、台中市(458.8 人)、嘉義市(799.8.6 人)計 4 縣市。

(2)高於平均值 24%至平均值區：臺北縣(316.0 人)、嘉義縣(353.7 人)、臺南縣(317.6)、屏東縣(310.7 人)、臺南市(332.2 人)、高雄市(329.6 人)，計 6 縣市。

(3)低於平均值 25%區：宜蘭縣(308.6 人)、桃園縣(264.9 人)、臺中縣(231.8 人)、彰化縣(253.6 人)、南投縣(233.2 人)、基隆市(280.5 人)及臺北市(272.9 人)計 7 縣市。

(4)低於平均值 24%以下區：新竹縣(210.3 人)、苗栗縣(203.4 人)、雲林縣(155.8 人)、澎湖縣(214.9 人)、新竹市(183.4 人)、金門縣(86.2 人)及連江縣(107.3 人)，共計 7 縣市。

2.社工人員

若以目前專任人力平均比值 56.1 人做為基準，將所有縣市區分為高於平均值 25%區(70.1 人以上)、高於平均值 24%至平均值區(56.1 至 70.0 人)、低於平均值 25%區(56.0 至 42.1 人)、低於平均值 24%(42.0 人以下)以下四區，以下將分別說明各縣市現況：

(1)高於平均值 25%區：宜蘭縣(76.7 人)、臺南縣(81.2 人)、高雄縣(72.2 人)、臺東縣(178.8 人)、花蓮縣(86.2 人)、澎湖縣(148.2 人)、新竹市(60.2 人)、

- 臺中市(102.5 人)及連江縣(107.3 人)及、嘉義市(127.4 人)，計 10 縣市。
- (2)高於平均值 24%至平均值區：彰化縣(66.6 人)、臺南市(59.0 人)、高雄市(63.5 人)，三縣市。
- (3)低於平均值 25%區：桃園縣(49.7 人)、苗栗縣(47.4 人)、嘉義縣(47.7 人)、屏東縣(44.7 人)、基隆市(49.2 人)及臺北市(53.6)計 6 縣市。
- (4)低於平均值 24%以下區：臺北縣(22.5 人)、新竹縣(31.1 人)、臺中縣(36.6 人)、南投縣(38.1 人)、雲林縣(40.6 人)及金門縣(28.7 人)，共計 6 縣市。

3.物理治療人員

若以目前專任人力平均比值 9.9 人做為基準，將所有縣市區分為高於平均值 25%區(12.4 人以上)、高於平均值 24%至平均值區(9.9 至 12.3 人)、低於平均值 25%區(9.8 至 7.4 人)、低於平均值 24%(7.3 人以下)以下四區，以下將分別說明各縣市現況：

- (1)高於平均值 25%區：臺北縣(19.1 人)、雲林縣(17.4 人)、高雄縣(13.1 人)、臺東縣(13.8 人)、嘉義市(102.6 人)及臺南市(20.1 人)，計 6 縣市。
- (2)高於平均值 24%至平均值區：宜蘭縣(10.5 人)、臺中市(12.2 人)，2 縣市。
- (3)低於平均值 25%區：花蓮縣(7.4 人)、屏東縣(9.5 人)及高雄市(8.5 人)計 3 縣市。
- (4)低於平均值 24%以下區：桃園縣(3.9 人)、新竹縣(3.7 人)、苗栗縣(2.8 人)、臺中縣(2.3 人)、彰化縣(3.3 人)、嘉義縣(4.9 人)、臺南縣(7.3 人)、基隆市(2.5 人)、新竹市(5.5 人)、臺北市(5.7 人)、南投縣、澎湖縣、金門縣及連江縣均無，共計 14 縣市。

4.職能治療人員

若以目前專任人力平均比值 4.5 人做為基準，將所有縣市區分為高於平均值 25%區(5.6 人以上)、高於平均值 24%至平均值區(4.5 至 5.5 人)、低於平均值 25%區(3.4 至 4.4 人)、低於平均值 24%(3.3 人以下)以下四區，以下將分別說明各縣市現況：

- (1)高於平均值 25%區：臺南縣(7.3 人)、高雄縣(6.6 人)、花蓮縣(12.3 人)、

澎湖縣(22.2 人)、嘉義市(42.5 人)、臺中市(9.8 人)及臺南市(8.6 人)計 7 縣市。

(2)高於平均值 24%至平均值區：宜蘭縣(5.2 人)、臺北市(4.8 人)及新竹市(5.5 人)計 3 縣市。

(3)低於平均值 25%區：臺北縣(4.2 人)、屏東縣(3.8 人)、臺東縣(3.4 人)及高雄市(3.5 人)計 4 縣市。

(4)低於平均值 24%以下區：桃園縣(2.0 人)、彰化縣(2.0 人)、南投縣(1.5 人)、雲林縣(2.9 人)、嘉義縣(1.2 人)、基隆市(2.5 人)、新竹縣、苗栗縣、臺中縣、金門縣及連江縣均無，共計 11 縣市。

5. 營養師

若以目前專任人力平均比值 2.6 人做為基準，將所有縣市區分為高於平均值 25%區(3.3 人以上)、高於平均值 24%至平均值區(3.2 至 2.6 人)、低於平均值 25%區(2.5 至 2.0 人)、低於平均值 24%(1.9 人以下)以下四區，以下將分別說明各縣市現況：

(1)高於平均值 25%區：臺中縣(6.1 人)、彰化縣(3.3 人)、臺東縣(17.2 人)、花蓮縣(9.9 人)、基隆市(7.4 人)、嘉義市(21.2 人)、臺南市(4.3 人)、高雄市(5.6 人)及金門縣(9.6 人)，計 9 縣市。

(2)高於平均值 24%至平均值區：新竹市(2.7 人)及臺北市(2.9 人)，2 縣市。

(3)低於平均值 25%區：臺中市(2.4 人)計一縣市。

(4)低於平均值 24%以下區：宜蘭縣(1.7 人)、雲林縣(1.9 人)、臺南縣(1.5 人)、屏東縣(1.0 人)及臺北縣、桃園縣、新竹縣、苗栗縣、南投縣、嘉義縣、高雄縣、澎湖縣及連江縣無，共計 13 縣市。

6. 藥師

若以目前各專任人力平均比值 2.3 人做為基準，將所有縣市區分為高於平均值 25%區(2.9 人以上)、高於平均值 24%至平均值區(2.8 至 2.3 人)、低於平均值 25%區(2.2 至 1.7 人)、低於平均值 24%(1.6 人以下)以下四區，以下將分別說明各縣市現況：

(1)高於平均值 25%區：彰化縣(8.0 人)、雲林縣(2.9 人)、臺南縣(2.9 人)、臺東縣(20.6 人)、花蓮縣(4.9 人)、新竹市(16.4 人)、嘉義市(3.5 人)及臺南市(7.2 人)，計 8 縣市。

(2)高於平均值 24%至平均值區：桃園縣(2.3 人)、基隆市(2.5 人)、高雄市(2.8 人)，3 縣市。

(3)低於平均值 25%區：屏東縣(1.9 人)計 1 縣市。

(4)低於平均值 24%以下區：高雄縣(1.6 人)、臺北市(0.6 人)、及臺北縣、宜蘭縣、新竹縣、苗栗縣、臺中縣、南投縣、嘉義縣、澎湖縣、臺中市、金門縣及連江縣無，共計 14 縣市。

7.督導

若以目前專任人力平均比值 21.8 人做為基準，將所有縣市區分為高於平均值 25%區(27.3 人以上)、高於平均值 24%至平均值區(27.2 至 21.8 人)、低於平均值 25%區(21.7 至 16.4 人)、低於平均值 24%(16.3 人以下)以下區四區，以下將分別說明各縣市現況：

(1)高於平均值 25%區：彰化縣(28.6 人)、南投縣(54.3 人)、雲林縣(28.1 人)、高雄縣(38.5 人)、臺東縣(58.4 人)、花蓮縣(34.5 人)、澎湖縣(59.3 人)、臺中市(28.1 人)、嘉義市(38.9 人)、臺南市(38.8 人)共計 10 縣市。

(2)高於平均值 24%至平均值區：苗栗縣(22.3 人)，計一縣市。

(3)低於平均值 25%區：臺北縣(16.4 人)、桃園縣(16.4 人)、屏東縣(19.0 人)、新竹市(16.4 人)、高雄市(17.6 人)計 5 縣市。

(4)低於平均值 24%以下區：宜蘭縣(10.5 人)、新竹縣(14.6 人)、臺中縣(15.3 人)、嘉義縣(15.9 人)、臺南縣(15.4 人)、基隆市(14.8 人)及臺北市(10.5 人)、金門縣(9.6 人)、連江縣無，共計 9 縣市。

8.照管人員

若以目專任人力平均比值 10.5 人做為基準，將所有縣市區分為高於平均值 25%區(13.1 人以上)、高於平均值 24%至平均值區(13.0 至 10.5 人)、低於平均值 25%區(10.4 至 7.8 人)、低於平均值 24%(7.7 人)以下區四區，以下

將分別說明各縣市現況：

- (1)高於平均值 25%區：花蓮縣(17.2 人)、澎湖縣(22.2 人)、基隆市(14.8 人)、新竹市(13.7 人)、嘉義市(28.3 人)、金門縣(19.2 人)及連江縣(214.6 人)計 7 縣市。
- (2)高於平均值 24%至平均值區：宜蘭縣(12.2 人)、桃園縣(10.5 人)、新竹縣(11.0 人)、苗栗縣(11.1 人)、彰化縣(12.0)、嘉義縣(12.2 人)、臺南縣(11.7 人)、高雄縣(11.5 人)、屏東縣(10.5 人)、臺南市(11.5 人)及高雄市(10.6 人)，計 11 縣市。
- (3)低於平均值 25%區：臺北縣(10.4 人)、南投縣(10.3 人)、雲林縣(9.7 人)、臺中市(8.5 人)等計 4 縣市。
- (4)低於平均值 24%以下區：臺中縣(4.6 人)、臺中市(6.9 人)、臺北市(6.4 人)，共計 3 縣市。

(二)半專業人力

1.照顧服務員

若以目前人力平均比值 753.6 人做為基準，將所有縣市區分為高於平均值 25%區(942 人以上)、高於平均值 24%至平均值區(753.6 至 941.9 人)、低於平均值 25%區(565.2 至 753.5 人)、低於平均值 24%(565.1 人以下)以下四區，以下將分別說明各縣市現況：

- (1)高於平均值 25%區：南投縣(944.5 人)、臺南縣(1,256.5 人)、高雄縣(1,242.5 人)、臺東縣(1378.6 人)、澎湖縣(1,222.8 人)、嘉義市(1652.7 人)及連江縣(1,180.0 人)計 7 縣市。
- (2)高於平均值 24%至平均值區：嘉義縣(758.7 人)、基隆市(922.7 人)、臺中市(865.1 人)、臺南市(803.0 人)、高雄市(802.6 人)、金門縣(891.1 人)，計 6 縣市。
- (3)低於平均值 25%區：臺北縣(680.6 人)、桃園縣(750.3 人)、臺中縣(609.3 人)、彰化縣(644.4 人)、屏東縣(641.3 人)、新竹市(588.4 人)計 6 縣市。
- (4)低於平均值 24%以下區：宜蘭縣(554.5 人)、新竹縣(523.1 人)、苗栗縣(515.4

人)、雲林縣(517.6 人)、花蓮縣(559.0 人)、臺北市(524.8 人)共計 6 縣市。

2.教保員(身障)

若以目前人力平均比值 36.9 人做為基準，將所有縣市區分為高於平均值 25%區(46.1 人以上)、高於平均值 24%至平均值區(46.0 至 36.9 人)、低於平均值 25%區(36.8 至 27.7 人)、低於平均值 24%(27.6 人以下)以下四區，以下將分別說明各縣市現況：

(1)高於平均值 25%區：宜蘭縣(65.6 人)、臺南縣(57.4 人)、花蓮縣(92.9 人)、新竹市(81.9 人)、臺中市(63.8 人)、臺南市(51.5 人)及臺北市(48.5 人)計 7 縣市。

(2)高於平均值 24%至平均值區：桃園縣(40.9 人)、苗栗縣(40.7 人)、彰化縣(40.8 人)、嘉義市(40.1 人)、高雄市(38.6 人)，計 5 縣市。

(3)低於平均值 25%區：臺北縣(28.9 人)、屏東縣(29.8 人)、臺東縣(28.8 人)計 3 縣市。

(4)低於平均值 24%以下區：新竹縣(18.4 人)、臺中縣(25.5 人)、南投縣(13.3 人)、雲林縣(3.2 人)、嘉義縣(22.5 人)、高雄縣(14.6 人)、澎湖縣(24.3 人)、基隆市(14.1 人)、金門縣(19.8 人)及連江縣無，計 10 縣市。

3.生活服務員(身障)

若以目前人力平均比值 21.3 人做為基準，將所有縣市區分為高於平均值 25%區(26.6 人以上)、高於平均值 24%至平均值區(21.3 至 26.5 人)、低於平均值 25%區(21.2 至 16.0 人)、低於平均值 24%(15.9 人以下)以下四區，以下將分別說明各縣市現況：

(1)高於平均值 25%區：宜蘭縣(37.2 人)、桃園縣(31.4 人)、臺南縣(46.1 人)、臺東縣(27.4 人)、花蓮縣(70.7 人)計 5 縣市。

(2)高於平均值 24%至平均值區：臺北縣(21.7 人)、苗栗縣(22.8 人)、彰化縣(25.3 人)、嘉義縣(23.7 人)、屏東縣(24.1 人)及臺南市(25.0 人)，計 6 縣市。

(3)低於平均值 25%區：澎湖縣(17.0 人)、基隆市(18.8 人)、臺北市(16.5 人)計 3 縣市。

(4)低於平均值 24%以下區：新竹縣(7.7 人)、臺中縣(14.0 人)、南投縣(15.9 人)、雲林縣(5.7 人)、高雄縣(5.7 人)、新竹市(8.3 人)、嘉義市(4.5 人)、臺中市(5.1 人)、高雄市 (13.9 人)、金門縣(14.1 人)及連江縣無，計 11 縣市。

(三)非專業人力

1.志工

若以目前人力平均比值 1,836.1 人做為基準，將所有縣市區分為高於平均值 25%區(2,295.1 人以上)、高於平均值 24%至平均值區(2,295.0 至 1,836.1 人)、低於平均值 25%區(1,836.0 至 1,377.1 人)、低於平均值 24%(1,377.0 人以下)以下區四區，以下將分別說明各縣市現況：

(1)高於平均值 25%區：臺中縣(4,470.2 人)、臺南縣(4,550.2 人)、澎湖縣(3,157.0 人)及金門縣(4,551.5 人)計 4 縣市。

(2)高於平均值 24%至平均值區：桃園縣(1,964.4 人)、苗栗縣(2,015.6 人)、彰化縣(2,240.8 人)、高雄縣(1,843.7)、屏東縣(2,133.8 人)、花蓮縣(2,282.9 人)、新竹市(2,287.8 人)、臺中市(2,158.5 人)及臺南市(2,148.7 人)，計 9 縣市。

(3)低於平均值 25%區：臺北縣(1,605.9 人)、高雄市(1,494.3 人)及連江縣(1,609.1 人)計 3 縣市。

(4)低於平均值 24%以下區：宜蘭縣(282.5 人)、新竹縣(1,135.9 人)、南投縣(374.0 人)、雲林縣(1,018.7 人)、嘉義縣(860.3 人)、臺東縣(845.7 人)、基隆市(108.3 人)、嘉義市(1256.3 人)、臺北市(721.7 人)，共計 9 縣市。

三、人力比低於平均值 25%的縣市分佈如下：

6 類人力(1 縣市):新竹縣

5 類人力(5 縣市)：苗栗縣、臺中縣、南投縣、金門縣、連江縣

4 類人力(3 縣市)：雲林縣、嘉義縣、澎湖縣

3 類人力(3 縣市)：臺北縣、桃園縣、臺北市

2 類人力(6 縣市)：宜蘭縣、彰化縣、臺南縣、高雄縣、基隆市、新竹市

1 類人力(3 縣市)：屏東縣、嘉義市、臺中市

0 類人力(4 縣市)：臺東縣、花蓮縣、臺南市、高雄市

表 4-2-1 2008 年專業服務人力資源概況及每萬人口、每萬老年(身障)人口、每萬失能人口服務人力比

人力資源類別	專業													督導或照管			
	醫師	護理人員		社工		物理治療人員		職能治療人員		營養師		藥師		護理	社工	照服員滿5年	長照中心
		專任	兼職	專任	兼職	專任	兼職	專任	兼職	專任	兼職	專任	兼職				
社政	413	4971	345	335	432	36	285	20	176	53	455	51	268				
機構式 身障	25	707	78	531	69	60	92	34	81	8	57	3	4				
小計	438	5678	423	866	501	96	377	54	257	61	512	54	272	0	0	0	0
社區式		596	67	442	108	20	41	16	40								244
居家式		928	410			114		36						153	347	8	
小計	0	1524	477	443	108	134	41	52	40	0	0	0	0	153	347	8	244
總計	438	7,202	900	1,308	609	230	418	106	297	61	512	54	272	153	347	8	244
每萬人口人力比	0.2	3.1	0.4	0.6	0.3	0.1	0.2	0.0	0.1	0.0	0.2	0.0	0.1	0.1	0.2	0.0	0.1
每萬老年(身障)人口人力比	1.8	30.0	3.7	5.4	2.5	1.0	1.7	0.4	1.2	0.3	2.1	0.2	1.1	0.6	1.4	0.0	1.0
每萬失能(身障失能)人口人力比	18.8	309.1	38.6	56.1	26.1	9.9	17.9	4.5	12.7	2.6	22.0	2.3	11.7	6.6	14.9	0.3	10.5

表 4-2-2 2008 年半專業、非專業服務人力資源概況及每萬人口、每萬老年(身障)人口、每萬失能人口服務人力比

人力資源類別		半專業					非專業			
		照顧服務員	教保員	生活服務員	外籍看護工		替代役	志工	其他(行政人員、多元服務方案就業)	
					機構	家庭			專任	兼職
機構式	社政	11,017			4,534		173	1,508		
	身障		2688	1552	489		251	2,098		
	小計	11,017	2688	1552	5023		424	3,606	0	0
社區式		2,465			383		163	3,8522	494	438
居家式		4,079				157,416	55	655		
	小計	6,544	0	0	383	157,416	218	39,177	494	438
總計		17,561	2,688	1,552	5,406	157,416	642	42,783	494	438
每萬人口人力比		7.6	1.2	0.7	2.3	7.1	0.3	18.6	0.2	0.2
每萬老年(身障)人口人力比		73.1	25.8	14.9	22.5	655.3	2.7	178.1	2.1	1.8
每萬失能(身障失能)人口人力比		753.6	36.9	21.3	232.0	6,755.6	27.6	1836.1	21.2	18.8

表 4-2-3 各縣市每萬失能人口專業服務人力比

項目 名稱	專業人力																	
	醫師	護理人員		社工人員		物理治療 人員		職能治療人員		營養師		藥師		督導			照管 人員	
		專任	兼職	專任	兼職	專任	兼職	專任	兼職	專任	兼職	專任	兼職	護理	社工	照服員	總計	長照 中心
總計	18.8	309.1	38.6	56.1	26.1	9.9	17.9	4.5	12.7	2.6	22.0	2.3	11.7	6.6	14.9	0.3	21.8	10.5
臺北縣	0.0	316.0	36.4	22.5	47.5	19.1	1.0	4.2	0.7	0.0	0.0	0.0	0.0	2.8	15.2	0.0	18.0	10.4
宜蘭縣	83.7	308.6	78.5	76.7	20.9	10.5	47.1	5.2	34.9	1.7	59.3	0.0	33.1	5.2	5.2	0.0	10.5	12.2
桃園縣	23.5	264.9	20.9	49.7	9.2	3.9	12.4	2.0	7.8	0.0	15.7	2.6	1.3	11.1	5.2	0.0	16.4	10.5
新竹縣	16.5	210.3	126.2	31.1	12.8	3.7	29.3	0.0	1.8	0.0	12.8	0.0	12.8	9.1	5.5	0.0	14.6	11.0
苗栗縣	16.7	203.4	16.7	47.4	11.1	2.8	12.5	0.0	20.9	0.0	15.3	0.0	8.4	4.2	18.1	0.0	22.3	11.1
臺中縣	29.7	231.8	13.7	36.6	25.2	2.3	19.8	0.0	7.6	6.1	30.5	0.0	16.8	0.0	15.3	0.0	15.3	4.6
彰化縣	63.9	253.6	26.6	66.6	24.6	3.3	32.6	2.0	22.0	3.3	45.3	8.0	27.3	10.7	18.0	0.0	28.6	12.0
南投縣	5.9	233.2	7.3	38.1	16.1	0.0	4.4	1.5	0.0	0.0	14.7	0.0	0.0	10.3	44.0	0.0	54.3	10.3
雲林縣	8.7	155.8	30.0	40.6	36.8	17.4	21.3	2.9	8.7	1.9	14.5	2.9	8.7	6.8	15.5	5.8	28.1	9.7
嘉義縣	4.9	353.7	4.9	47.7	19.6	4.9	12.2	1.2	4.9	0.0	6.1	0.0	4.9	0.0	15.9	0.0	15.9	12.2
臺南縣	2.9	317.6	17.6	81.2	0.0	7.3	6.6	7.3	12.4	1.5	6.6	2.9	0.0	4.4	11.0	0.0	15.4	11.7
高雄縣	15.6	420.7	13.9	72.2	21.3	13.1	18.0	6.6	20.5	0.0	16.4	1.6	15.6	17.2	21.3	0.0	38.5	11.5
屏東縣	1.0	310.7	31.4	44.7	17.1	9.5	20.0	3.8	19.0	1.0	19.0	1.9	12.4	8.6	8.6	1.9	19.0	10.5
臺東縣	68.8	416.0	281.9	178.8	41.3	13.8	10.3	3.4	10.3	17.2	6.9	20.6	6.9	30.9	27.5	0.0	58.4	6.9
花蓮縣	9.9	943.2	283.2	86.2	51.7	7.4	64.0	12.3	34.5	9.9	39.4	4.9	27.1	19.7	14.8	0.0	34.5	17.2
澎湖縣	7.4	214.9	355.7	148.2	7.4	0.0	7.4	22.2	7.4	0.0	14.8	0.0	0.0	29.6	29.6	0.0	59.3	22.2
基隆市	9.8	280.5	32.0	49.2	22.1	2.5	9.8	2.5	4.9	7.4	41.8	2.5	9.8	2.5	12.3	0.0	14.8	14.8

項目 名稱	專業人力																	
	醫師	護理人員		社工人員		物理治療 人員		職能治療人員		營養師		藥師		督導				照管 人員
縣市別		專任	兼職	專任	兼職	專任	兼職	專任	兼職	專任	兼職	專任	兼職	護理	社工	照服員	總計	長照 中心
新竹市	38.3	183.4	56.1	60.2	27.4	5.5	2.7	5.5	0.0	2.7	19.2	16.4	13.7	5.5	10.9	0.0	16.4	13.7
嘉義市	70.8	799.8	35.4	127.4	56.6	102.6	67.2	42.5	53.1	21.2	49.5	3.5	49.5	7.1	31.9	0.0	38.9	28.3
臺中市	13.4	458.8	11.0	102.5	8.5	12.2	18.3	9.8	19.5	2.4	37.8	0.0	15.9	0.0	28.1	0.0	28.1	8.5
臺南市	30.2	332.2	37.4	59.0	21.6	20.1	25.9	8.6	28.8	4.3	20.1	7.2	15.8	7.2	31.6	0.0	38.8	11.5
臺北市	10.2	272.9	22.7	53.6	30.6	5.7	14.7	4.8	10.5	2.9	20.1	0.6	7.7	2.6	8.0	0.0	10.5	6.4
高雄市	21.2	329.6	41.6	63.5	44.5	8.5	33.2	3.5	16.2	5.6	58.6	2.8	32.5	8.5	9.2	0.0	17.6	10.6
金門縣	0.0	86.2	76.7	28.7	19.2	0.0	19.2	0.0	19.2	9.6	0.0	0.0	0.0	0.0	9.6	0.0	9.6	19.2
連江縣	0.0	107.3	321.8	107.3	0.0	0.0	0.0	0.0	0.0	0.0	0.0	0.0	0.0	0.0	0.0	0.0	0.0	214.6

註：*屬身障機構之服務人員，計算方式母數為身障失能人口。
資料來源：內政部、衛生署、25 縣市社會處(局)、衛生局、勞委會。

表 4-2-4 各縣市每萬失能人口半專業、非專業服務人力比

項目名稱	半專業人力					非專業人力			
	照顧服務員	教保員*	生活服務員	外籍看護工		替代役	志工	其他	
				機構	家庭			專任	兼職
總計	753.6	36.9	21.3	232.0	6,755.6	27.6	1836.1	21.2	18.8
臺北縣	680.6	28.9	21.7	253.7	161.9	18.4	1605.9	6.2	34.0
宜蘭縣	554.5	65.6	37.2	294.7	620.6	38.4	282.5	43.6	10.5
桃園縣	750.3	40.9	31.4	152.4	204.7	23.5	1964.4	3.3	17.7
新竹縣	523.1	18.4	7.7	228.6	186.0	67.7	1135.9	170.1	0.0
苗栗縣	515.4	40.7	22.8	199.2	406.1	29.3	2015.6	23.7	19.5
臺中縣	609.3	25.5	14.0	240.2	288.1	6.1	4470.2	0.0	5.3
彰化縣	644.4	40.8	25.3	284.9	152.6	43.9	2240.8	14.6	107.8
南投縣	944.5	13.3	15.9	90.9	194.5	36.7	374.0	24.9	51.3
雲林縣	517.6	3.2	5.7	106.4	138.7	6.8	1018.7	27.1	1.0
嘉義縣	758.7	22.5	23.7	298.6	194.2	17.1	860.3	3.7	42.8
臺南縣	1256.5	57.4	46.1	255.4	202.0	46.8	4550.2	0.0	0.0
高雄縣	1242.5	14.6	5.7	179.6	171.4	45.1	1843.7	35.3	0.0
屏東縣	641.3	29.8	24.1	141.6	51.5	22.8	2133.8	0.0	1.0
臺東縣	1378.6	28.8	27.4	220.0	104.9	44.7	845.7	0.0	0.0
花蓮縣	559.0	92.9	70.7	135.4	20.5	2.5	2282.9	7.4	2.5
澎湖縣	1222.8	24.3	17.0	22.2	112.5	59.3	3157.0	29.6	14.8
基隆市	922.7	14.1	18.8	374.0	193.9	71.4	108.3	0.0	0.0
新竹市	588.4	81.9	8.3	134.1	378.5	49.3	2287.8	10.9	0.0

項目名稱	半專業人力					非專業人力			
	照顧服務員	教保員*	生活服務員	外籍看護工		替代役	志工	其他	
				機構	家庭			專任	兼職
嘉義市	1652.7	40.1	4.5	626.4	66.8	46.0	1256.3	0.0	17.7
臺中市	865.1	63.8	5.1	377.0	155.8	0.0	2158.5	227.0	20.7
臺南市	804.0	51.5	25.0	293.4	1,410.0	31.6	2148.7	0.0	4.3
臺北市	524.8	48.5	16.5	218.0	253.0	18.2	721.7	5.1	5.1
高雄市	802.6	38.6	13.9	304.9	16.7	29.6	1494.3	7.8	5.6
金門縣	891.1	19.8	14.1	0.0	0.0	19.2	4551.5	0.0	0.0
連江縣	1180.0	0.0	0.0	0.0	0.0	536.4	1609.1	0.0	0.0

資料來源：內政部、衛生署、25 縣市社會處(局)、衛生局、勞委會。

第五章 結論及建議

第一節 結論

一、服務資源

(一)社區式服務

由 2008 年之資料呈現目前全國 368 個鄉鎮市區中有 331 個(89.9%)鄉鎮有提供長照社區式服務；身障部份為 111 個鄉鎮(30.2%)，在長照服務部份屬各類服務中分佈較密集之服務，社區式服務中又以關懷據點設立最為廣泛，每一據點平均每月提供 396.6 人次的服務量，其主要提供之服務內容：結合照顧管理中心等相關福利資源，提供關懷訪視、電話問安諮詢、轉介服務、餐飲服務、健康促進等多元服務，以建立連續性之照顧體系，相較於社區中其他服務，應屬於可近性最高之服務；而日間照顧及復健服務，受限於須有人接送，若沒人接送長者只能在家中仍無法出來；營養餐飲服務平均每一單位每天服務 60 人次(身障為 29 人次/天/每單位)，服務範圍亦會受到距離限制，亦要考慮保溫的設備；機構式喘息服務則集中於臺中縣。各項服務每單位月平均服務量差距極為懸殊，如老人營養餐飲服務，每單位提供的人次由 0.3 人次到 17,839.2 人次，幾乎差距 59,400 多倍，當然會牽涉人力或是需求有無的問題。

(二)居家式服務

2008 年之資料呈現目前全國 368 個鄉鎮市區中有 284 個(77.2%)鄉鎮有提供長照居家式服務，身障為 79 個鄉鎮市區(21.5%)：提供之服務以居家服務及居家護理佔比例較高，居家護理機構因有衛生所附設，故分佈區域較為平均，是各項服務中城鄉差距較少的；居家服務多數縣市政府在招標時，即會要求提供服務機構，對於資源多之鄉鎮須搭配資源少之鄉鎮，以避免偏遠地區有需求無服務提供的情形，但在服務提供過程中仍難免會有此情形發生；輔具租借及無障礙環境改善需求評估，雖有近一半以上的縣市政府均有提供此項服務，但因服務使用有條件限制，故使用服務的人不多，另一方面民眾知道服務的人不多，也是造成服務量低的原因之一。同樣與社區有同樣的問題，如居家服務每單位提供服務人次差距亦高達 380 多倍。

(三)機構式服務

2008 年之資料呈現目前全國 368 個鄉鎮市區中有 220 個(59.8%)鄉鎮有提供長照機構式服務；身障為 120 個鄉鎮市區(32.6%)，屬於身障中提供比例最高的服務，機構的分佈仍以交通便利之都會區較多，部份偏遠地區的鄉鎮或是山地鄉、離島則較少提供機構式之服務。2008 年機構入住率為 74.9%，顯示機構式服務供給量足夠，但照護品質是否均已達一定水準是須要注意的。

二、人力資源

在人力部份，依照每萬失能人口可得到之專業人力(以專任人力為主)如下：護理人員 309.1 人、社工人員 56.1 人、物理治療人員 9.9 人、職能治療人員 4.5 人、營養師 2.6 人及藥師 2.3 人、督導 21.人、照管專員 11.5 人；半專業人力照服員 753.6 人、外籍看護工(機構)232 人、家庭外籍看護工 6,755.6 人；身障的教保員 36.9 人、生活服務員 21.3 人；非專業人力替代役 27.6 人、志工 1,836.1 人、行政人員 21.2 人，可看出在人力需求上以護理人員、社工人員、照服員及志工為最大服務人力；人力資源是推展服務的重要因素，若有服務項目沒有人力可提供，將會造成服務推展的困境；在機構式服務中訂有服務人力比，但多少的人力比才是合理的人力配置，或是多少的專業人力提供服務，才算是完整且連續性的服務，這些都是在考量人力資源時須注意的。

第二節 建議

一、長照資源的提供在中央的角色為訂定資源發展的方向、提供誘因、以創造支持地方的資源發展；地方政府的角色係在中央所訂的方向下發展及合理作該區資源的分配，並應考量該區失能人口之需求及特性，依據中央訂定之服務項目，配合地方之需求，提供服務。

二、服務資源

(一)社區式服務：加強對民眾的宣導，如在偏遠地區、離島及原民鄉，則可以考慮以一個部落為服務提供之單位，以避免有需求無服務提供。

(二)居家式服務：可與其他服務單位結盟，如居家護理部份獨立型態居家護理所

可與當地或是鄰近鄉鎮衛生所結盟，當衛生所無法提供服務時，即可將個案轉介至居家護理所繼續後續服務；或是居家服務服務量多的鄉鎮搭配服務量少之鄉鎮，可避免有需求無服務提供。

(三)機構式服務：在機構設立時應考量該縣市(鄉鎮)人口之分佈，在失能人口比例高之鄉鎮，主管機關可依每萬失能人口需多少床位數合理訂定標準，才可克服資源分佈不均之情形；對於入住率低之機構應協助加強其管理及照護品質。

三、人力資源：應考量跨專業培訓，儲備各專業人力，依 2008 年資料顯示各縣市平均照護人力，幾乎各類人力有 50%縣市落在平均值之下，但仍須視該縣市之特性做出判斷，不可因此遽下人力不足之結論；照護人力在人力分佈不均的縣市，要如何留住人力是機構要好好思考的，如勞動條件是否合理；提供服務之人力是否一定要各專業各自獨立進行，或是經由跨專業之訓練後即可達到一人多功的功能，對於機構而言人事成本亦可隨之降低。應及早培訓儲備人力，對於具有特殊需求的地區如原民鄉，在培訓課程中應增加當地的特殊風俗及語言課程，如此方可避免無服務人力提供服務的情形。

四、服務資源資料庫的整合：是非常重要的，現有資料庫散在不同的單位，應加以整合社政、衛政通報系統中之照顧人力、服務提供單位及個案服務提供等之資料。建議由中央統整須通報之欄位，地方政府可依需求另加欄位，並須定期上傳資料，透過研考之機制，確保資料定期及輸入正確，系統中所須之基本內容至少應包含機構名稱、地址、服務人力、服務個案之資料等。

限制

本計畫限於時間及資料回收時間過長(原預定 2 月底回收完成，實際至 4 月 8 日 25 縣市收齊)，整理資料耗時耗人力，無太多時間確認資料之正確性，故本研究所收資料僅作為參考之用，與現況仍有誤差存在。

參考文獻

內政部(2008,12月10日)。內政部社區照顧關懷據點便民入口網站。摘自

<http://sowf.moi.gov.tw/care/index.asp>

內政部(2008,12月12日)。內政部身心障礙福利機構查詢網站摘自

<http://sowf.moi.gov.tw/05/disable/isearch23.asp>

毛慧芬、紀廷宙、吳淑瓊(2007)。台灣長期照護之職能治療人力需要推估。職能治療學會雜誌，25(2)，33-52。

王宛茹(1997)。台灣地區老人安養供需之研究。國立台灣大學碩士論文。未出版。台北。

台灣長期照護專業協會(2008)。臺閩地區長期照護資源名冊。台北。

石玉麗(2006)。臺北縣長期照護供給之研究。國立台北大學碩士論文。未出版。台北。

行政院經建會人力規劃處：老人安養療養機構所需服務人力專題研究，1994。

行政院衛生署(2007,6月)。護產人力系統。

行政院衛生署(2009,1月2日)。表27 醫療院所醫事人員數—按縣市別分 2008年

10月29日 摘自

http://www.doh.gov.tw/CHT2006/DM/DM2_2.aspx?now_fod_list_no=10304&class_no=440&level_no=4

行政院衛生署(2009,1月2日)。表28 醫療院所每萬人口醫事人員數—按縣市別分

2008年10月9日 摘自

http://www.doh.gov.tw/CHT2006/DM/DM2_2.aspx?now_fod_list_no=10304&class_no=440&level_no=4

行政院衛生署(2009,1月2日)。表85 醫療院所每萬人口醫事人員數—按縣市別分

2008年10月9日 摘自

http://www.doh.gov.tw/CHT2006/DM/DM2_2.aspx?now_fod_list_no=10304&class_no=440&level_n

吳肖琪、杜敏世、李世代、陳坤皇、陳惠姿、楊培珊、廖本堡、蔡閻閻(2003)。

臺閩地區失能老人機構照護供需資源分布調查狀況。內政部委託計畫。

- 李仁智(2005)。台灣地區長期照護市場供需之研究—灰色預測模式之應用。元培科技大學碩士論文。未出版。新竹。
- 李世代(2008)。長期照護(顧)管理中心定位與未來發展。九十七年衛生署科技處委託研究計畫期中報告(編號：97M046)，未出版。
- 辛炳隆，2004，「我國長期照顧服務人力相關議題之初探」，內政部委託研究。
- 林昭吟(2007)。榮民長期照顧需求與供給。退輔會。
- 胡名霞、許書旋、江秀玲、吳淑瓊(2006)。全國長期照護物理治療人力需求推估。中華物療誌，31(1)，15-24。
- 孫煜哲(2004)。台灣培育長期照護專業人員教育之規劃。淡江大學碩士論文未出版。台北。
- 張媚(2002)。長期照護護理人力供需推估研究。衛生署九十一年科技計畫(編號：DOH91-TD-1067)。
- 陳惠姿等(2002)。臺灣地區未來長期照護人力供需分析與評估，衛生署九十一年科技計畫(編號：DOH91-TD-1186)。
- 陳惠姿等(2003)。臺灣地區未來長期照護人力供需分析與評估。衛生署九十二年科技計畫(編號：，DOH92-TD-1022)。
- 曾舜玲(1998)。臺北市重度以上身心障礙者對長期照護需求評估。台北醫學院碩士論文。未出版。台北。
- 簡靖翔(2000)。長期照護機構分佈之探討--以台北市為例台灣大學碩士論文。未出版。台北。

附件一

各縣市社區式服務－關懷據點環境設施類別及數量表

截至 2008 年 12 月底各縣市設立關懷據點總計有 1,582 家。其中臺南縣、屏東縣及基隆市則無回報相關數據。未提供無障礙通路設施的縣市有連江縣；未提供電梯設施有新竹縣、臺東縣、澎湖縣、臺中縣及連江縣；未提供無障礙廁所盥洗室設施有屏東縣、金門縣及連江縣；未提供浴室設施有屏東縣、臺東縣、臺中縣及連江縣；未提供停車空間設施有屏東縣(見附表 1)。而設置的樓層分布，均於一樓居多 988 家(62.5%)，於地下一樓有 15 家(0.9%)；5 樓以上有 21 家(1.3%)。餘見附表 2。

附表 1 各縣市關懷據點無障礙設施概況

縣市別	環境設施					
	家數	無障礙 通路	電梯	無障礙廁 所盥洗室	浴室	停車 空間
總計	1,582	645	174	482	198	704
臺北縣	197	85	62	116	105	139
宜蘭縣	42	26	7	10	1	39
桃園縣	88	87	9	87	0	90
新竹縣	36	28	0	0	0	0
苗栗縣	50	30	7	15	5	39
臺中縣	79	24	5	4	4	38
彰化縣	95	22	8	9	3	69
南投縣	67	51	4	6	4	15
雲林縣	50	24	4	19	14	35
嘉義縣	40	33	4	31	1	34
臺南縣	241	0	0	0	0	0
高雄縣	93	37	7	37	6	42
屏東縣	115	0	0	0	0	0
臺東縣	35	32	0	1	0	30
花蓮縣	28	7	2	9	2	12
澎湖縣	15	15	0	15	1	15
基隆市	31	0	0	0	0	0
新竹市	29	29	5	29	3	9
嘉義市	16	14	6	10	3	13
臺中市	47	1	0	1	0	1
臺南市	47	36	15	34	12	42
臺北市	66	37	13	20	8	17
高雄市	70	39	21	39	28	32
金門縣	2	2	1	0	1	3
連江縣	3	0	0	0	0	3

資料來源：內政部、25縣市政府社會處(局)。

附表2 各縣市關懷據點樓層分佈概況

縣市別	樓 層										
	家數	B1	1樓	2樓	3樓	4樓	5樓	6樓	7樓	9樓	10樓
總計	1,582	15	988	221	44	17	13	3	2	2	1
臺北縣	197	7	122	41	10	5	3	0	2	1	1
宜蘭縣	42	0	39	0	2	1	0	0	0	0	0
桃園縣	88	4	65	19	0	0	0	0	0	0	0
新竹縣	36	0	27	7	0	1	0	1	0	0	0
苗栗縣	50	0	35	11	2	2	0	0	0	0	0
臺中縣	79	0	54	21	2	0	2	0	0	0	0
彰化縣	95	0	61	26	7	1	0	0	0	0	0
南投縣	67	0	36	27	3	0	1	0	0	0	0
雲林縣	50	0	42	5	3	0	0	0	0	0	0
嘉義縣	40	0	39	0	0	1	0	0	0	0	0
臺南縣	241	0	0	0	0	0	0	0	0	0	0
高雄縣	93	0	59	27	4	0	0	2	0	0	0
屏東縣	115	0	114	1	0	0	0	0	0	0	0
臺東縣	35	0	35	0	0	0	0	0	0	0	0
花蓮縣	28	0	23	3	1	1	0	0	0	0	0
澎湖縣	15	0	13	2	0	0	0	0	0	0	0
基隆市	31	0	0	0	0	0	0	0	0	0	0
新竹市	29	0	27	2	0	0	0	0	0	0	0
嘉義市	16	0	11	2	0	0	3	0	0	0	0
臺中市	47	0	42	1	2	2	0	0	0	0	0
臺南市	47	0	44	2	1	0	0	0	0	0	0
臺北市	66	2	53	3	3	2	2	0	0	1	0
高雄市	70	2	42	20	3	1	2	0	0	0	0
金門縣	2	0	2	1	1	0	0	0	0	0	0
連江縣	3	0	3	0	0	0	0	0	0	0	0

資料來源：內政部、25縣市政府社會處(局)。

附件二

各縣市(含鄉鎮)提供服務類別

2008年 縣市別	社區式服務		居家式服務		機構式服務	
	長照 類別	身障 類別	長照 類別	身障 類別	長照 類別	身障 類別
總計	5	3	8(1)	3	4	1
臺北縣	5	3	7(1)	1	3	1
板橋市	3	2	3(1)	1	3	1
三重市	0	1	3(1)	1	2	1
永和市	0	1	3(1)	0	1	0
中和市	0	1	1	0	2	1
新莊市	0	0	2(1)	1	3	0
新店市	3	1	2	0	2	1
土城市	1	1	1	2	3	0
蘆洲市	3	0	1	1	2	0
汐止市	1	0	2	0	3	0
樹林市	2	0	1	0	2	0
鶯歌鎮	1	0	0	1	1	0
三峽鎮	2	2	3(1)	0	3	1
淡水鎮	1	0	0	0	2	1
瑞芳鎮	2	0	2(1)	0	0	0
五股鄉	1	1	0	1	0	0
泰山鄉	2	1	1	0	1	0
林口鄉	1	0	1	0	1	0
深坑鄉	1	0	2(1)	0	1	0
石碇鄉	1	0	2(1)	0	0	0
坪林鄉	1	0	2(1)	0	0	0
三芝鄉	2	0	1	0	0	0
石門鄉	1	0	0	0	1	0
八里鄉	1	0	0	0	0	1
平溪鄉	1	0	1	0	0	0
雙溪鄉	1	0	0	0	0	0
貢寮鄉	1	0	2(1)	0	0	0
金山鄉	1	0	1	0	1	0
萬里鄉	1	0	0	0	1	0
※烏來鄉	1	0	2(1)	3	0	0
宜蘭縣	2	4	4(1)	0	3	1
宜蘭市	2	3	2(1)	3	2	0
羅東鎮	2	0	3	0	3	0
蘇澳鎮	2	1	2(1)	0	2	0
頭城鎮	1	0	2(1)	1	0	0

2008年		社區式服務		居家式服務		機構式服務	
縣市別	長照類別	身障類別	長照類別	身障類別	長照類別	身障類別	身障類別
總計		5	3	8(1)	3	4	1
礁溪鄉	1	0	3(1)	1	1	1	
壯圍鄉	1	0	3(1)	0	0	0	
員山鄉	2	1	2(1)	0	2	0	
冬山鄉	2	2	2(1)	0	1	1	
五結鄉	1	0	2(1)	0	1	0	
三星鄉	2	1	2(1)	0	1	1	
※大同鄉	0	0	2(1)	0	0	0	
※南澳鄉	2	0	3(1)	3	0	0	
桃園縣			4	6(1)	3	4	1
桃園市	2	1	5(1)	0	3	1	
中壢市	2	0	2(1)	0	2	1	
平鎮市	3	2	2(1)	0	2	1	
八德市	2	3	0	1	3	1	
大溪鎮	2	0	1	1	2	1	
楊梅鎮	2	0	3(1)	0	1	1	
蘆竹鄉	1	0	0	0	1	0	
大園鄉	2	0	2(1)	0	2	0	
龜山鄉	2	0	2(1)	0	3	0	
龍潭鄉	2	0	2(1)	0	3	1	
新屋鄉	1	0	1	0	1	1	
觀音鄉	1	1	0		1	1	
※復興鄉	0	0	2(1)	3	0	0	
新竹縣		4	2	6(1)	2	2	1
竹北市	1	0	5(1)	0	2	0	
關西鎮	1	0	1	1	1	0	
新埔鎮	1	0	2	1	1	0	
竹東鎮	4	1	2	0	2	1	
湖口鄉	3	0	1	0	2	0	
橫山鄉	1	0	1	0	0	0	
新豐鄉	1	0	1	0	1	0	
芎林鄉	2	0	1	0	1	0	
寶山鄉	1	0	1	0	0	0	
北埔鄉	1	0	1	1	0	0	
峨眉鄉	1	0	2	0	0	0	
※尖石鄉	0	0	1	0	0	0	
※五峰鄉	0	0	1	3	0	0	
苗栗縣		3	4	4(1)	1	3	1

2008年 縣市別	社區式服務		居家式服務		機構式服務	
	長照 類別	身障 類別	長照 類別	身障 類別	長照 類別	身障 類別
總計	5	3	8(1)	3	4	1
苗栗市	3	4	3(1)	0	3	1
苑裡鎮	2	0	2(1)	0	2	0
通霄鎮	2	2	1	2	1	0
竹南鎮	2	2	0	0	2	0
頭份鎮	3	2	2(1)	0	3	1
後龍鎮	1	1	0	0	0	1
卓蘭鎮	1	0	1	0	0	0
大湖鄉	1	1	0	0	0	1
公館鄉	1	0	1	0	0	1
銅鑼鄉	1	0	0	0	0	0
南庄鄉	2	0	1	0	1	0
頭屋鄉	1	0	0	0	0	0
三義鄉	1	0	1	0	0	0
西湖鄉	1	0	1	0	0	1
造橋鄉	1	0	0	0	0	1
三灣鄉	1	0	1	0	0	0
獅潭鄉	1	0	1	9	0	0
※泰安鄉	1	0	1	3	0	0
臺中縣	4	4	4(1)	0	3	1
豐原市	2	2	2(1)	0	2	0
大里市	2	1	3(1)	1	2	0
太平市	2	0	2(1)	1	2	0
東勢鎮	3	1	2	1	2	1
大甲鎮	3	2	3(1)	0	2	0
清水鎮	2	0	0	0	1	0
沙鹿鎮	1	1	2(1)	1	2	0
梧棲鎮	2	1	3(1)	0	2	0
后里鄉	2	0	0	0	2	0
神岡鄉	2	1	0	2	1	0
潭子鄉	1	1	2(1)	1	1	0
大雅鄉	2	2	1	0	1	1
新社鄉	2	0	2(1)	1	1	0
石岡鄉	3	2	1	0	2	0
外埔鄉	2	0	1	0	3	0
大安鄉	1	0	0	1	0	1
烏日鄉	2	1	1	0	2	0
大肚鄉	1	0	0	0	0	0

2008年 縣市別	社區式服務		居家式服務		機構式服務	
	長照 類別	身障 類別	長照 類別	身障 類別	長照 類別	身障 類別
總計	5	3	8(1)	3	4	1
龍井鄉	2	0	0	0	1	0
霧峰鄉	2	0	0	0	2	1
※和平鄉	1	0	0	1	0	0
彰化縣	4	4	4(1)	0	4	1
彰化市	3	1	2	0	4	1
鹿港鎮	3	2	2	0	1	0
和美鎮	2	1	2(1)	0	2	0
北斗鎮	2	0	1	0	2	0
員林鎮	3	3	2(1)	0	3	1
溪湖鎮	1	0	1	0	1	0
田中鎮	1	0	0	1	1	0
二林鎮	4	0	3(1)	0	2	1
線西鄉	1	0	0	0	0	0
伸港鄉	1	0	0	0	2	0
福興鄉	1	0	0	0	1	0
秀水鄉	1	0	0	0	1	0
花壇鄉	2	1	1	0	3	0
芬園鄉	1	0	0	0	1	0
大村鄉	2	1	2(1)	0	1	0
埔鹽鄉	1	0	0	0	0	1
埔心鄉	1	0	2(1)	0	2	0
永靖鄉	0	0	0	0	1	0
社頭鄉	2	1	1	0	2	0
二水鄉	1	1	0	0	0	1
田尾鄉	1	1	0	0	1	0
埤頭鄉	1	0	2(1)	0	1	0
芳苑鄉	1	0	0	0	1	0
大城鄉	1	0	0	0	0	0
竹塘鄉	0	0	0	0	0	0
溪州鄉	1	0	0	2	2	0
南投縣	4	3	5(1)	2	3	1
南投市	3	1	4(1)	1	3	1
埔里鎮	4	3	3(1)	1	1	1
草屯鎮	4	0	1	1	2	1
竹山鎮	2	2	3(1)	0	2	0
集集鎮	1	1	0	0	0	0
名間鄉	1	0	0	0	2	0

2008年 縣市別	社區式服務		居家式服務		機構式服務	
	長照 類別	身障 類別	長照 類別	身障 類別	長照 類別	身障 類別
總計	5	3	8(1)	3	4	1
鹿谷鄉	1	0	1	0	0	0
中寮鄉	2	0	2(1)	0	0	0
魚池鄉	1	0	0	1	0	0
國姓鄉	2	0	3(1)	0	0	0
水里鄉	1	0	0	0	0	0
※信義鄉	1	0	1	0	0	0
※仁愛鄉	1	0	1	3	0	0
雲林縣	4	3	6(1)	3	4	1
斗六市	4	1	5(1)	0	3	1
斗南鎮	1	1	1	0	1	0
虎尾鎮	2	1	2(1)	0	3	0
西螺鎮	2	0	2(1)	0	1	0
土庫鎮	1	1	2(1)	0	1	0
北港鎮	1	0	1	0	2	0
古坑鄉	1	0	2(1)	0	2	0
大埤鄉	1	0	1	0	0	0
莿桐鄉	1	0	1	0	1	0
林內鄉	1	0	1	0	0	0
二崙鄉	1	0	1	0	1	0
崙背鄉	1	0	1	0	1	0
麥寮鄉	1	0	1	0	0	0
東勢鄉	1	0	1	0	0	0
褒忠鄉	2	0	1	0	1	0
臺西鄉	0	1	1	0	0	0
元長鄉	0	0	1	0	2	0
四湖鄉	2	0	1	0	0	0
口湖鄉	1	0	1	0	0	0
水林鄉	1	0	1	1	0	0
嘉義縣	3	2	6(1)	0	2	1
太保市	2	1	2(1)	0	1	0
朴子市	2	1	2(1)	0	2	1
布袋鎮	0	0	2(1)	0	0	0
大林鎮	1	1	2(1)	1	1	1
民雄鄉	1	1	2(1)	0	2	0
溪口鄉	0	1	2(1)	0	2	0
新港鄉	1	0	2(1)	0	0	0
六腳鄉	1	0	2(1)	0	1	0

2008年		社區式服務		居家式服務		機構式服務	
縣市別	長照類別	身障類別	長照類別	身障類別	長照類別	身障類別	身障類別
總計		5	3	8(1)	3	4	1
東石鄉	1	0	2(1)	0	1	0	
義竹鄉	1	0	2(1)	0	1	0	
鹿草鄉	1	1	2(1)	0	0	1	
水上鄉	1	1	2(1)	0	2	1	
中埔鄉	1	0	2(1)	0	1	1	
竹崎鄉	2	1	2(1)	0	2	0	
梅山鄉	1	0	4(1)	0	2	0	
番路鄉	0	0	2(1)	0	1	0	
大埔鄉	0	0	2(1)	0	0	0	
※阿里山鄉	0	0	2(10)	2	0	0	
臺南縣	3	3	5(1)	1	4	1	
新營市	3	2	3(1)	1	2	0	
永康市	3	2	3(1)	0	2	1	
鹽水鎮	1	0	1	0	2	0	
白河鎮	1	0	1	0	2	0	
麻豆鎮	2	1	2(1)	0	3	0	
佳里鎮	2	1	2(1)	0	1	0	
新化鎮	2	1	0	0	1	1	
善化鎮	2	1	2(1)	0	2	0	
學甲鎮	2	2	0	0	2	0	
柳營鄉	1	1	1	0	0	1	
後壁鄉	1	1	0	0	1	1	
東山鄉	1	0	1	0	2	0	
下營鄉	2	1	0	0	1	0	
六甲鄉	2	1	0	1	1	0	
官田鄉	1	1	2	0	2	1	
大內鄉	2	0	1	0	0	0	
西港鄉	2	2	0	0	1	1	
七股鄉	2	1	1	0	1	0	
將軍鄉	2	1	0	0	0	0	
北門鄉	2	1	1	0	1	0	
新市鄉	2	3	0	0	1	1	
安定鄉	2	0	1	0	0	0	
山上鄉	2	1	0	0	0	0	
玉井鄉	1	2	1	0	0	1	
楠西鄉	2	0	0	0	0	0	
南化鄉	2	0	1	0	0	0	

2008年		社區式服務		居家式服務		機構式服務	
縣市別	長照類別	身障類別	長照類別	身障類別	長照類別	身障類別	身障類別
總計		5	3	8(1)	3	4	1
左鎮鄉	2	0	0	0	0	0	1
仁德鄉	2	1	0	0	2	0	0
歸仁鄉	2	2	1	0	2	1	1
關廟鄉	2	1	1	0	1	0	0
龍崎鄉	2	0	1	3	0	0	1
高雄縣	3	4	6(1)	1	3	1	1
鳳山市	3	3	3(1)	2	2	2	1
岡山鎮	2	2	3	1	2	2	1
旗山鎮	3	3	3(1)	1	2	2	0
美濃鎮	3	2	1	0	1	1	0
林園鄉	2	0	2(1)	1	2	2	0
大寮鄉	3	2	2	0	2	2	0
大樹鄉	1	0	0	1	1	1	0
仁武鄉	3	2	2	0	2	2	0
大社鄉	1	1	0	0	1	1	0
鳥松鄉	1	1	1	0	2	2	0
橋頭鄉	2	1	1	0	2	2	0
燕巢鄉	1	0	1	0	2	2	0
田寮鄉	1	0	1	1	0	0	0
阿蓮鄉	3	2	1	1	1	1	0
路竹鄉	3	2	1	0	1	1	0
湖內鄉	2	1	0	0	1	1	0
茄萣鄉	0	0	0	0	0	0	0
永安鄉	1	1	0	0	0	0	1
彌陀鄉	0	0	0	0	0	0	0
梓官鄉	1	0	2(1)	0	0	0	0
六龜鄉	1	0	1	0	0	0	0
甲仙鄉	1	0	1	0	0	0	0
杉林鄉	1	0	1	1	0	0	0
內門鄉	3	1	2	0	1	1	0
※茂林鄉	1	0	1	0	0	0	0
※桃源鄉	1	0	1	0	0	0	0
※那瑪夏鄉	2	2	1	3	0	0	0
屏東縣	3	3	6(1)	3	4	1	1
屏東市	2	3	5(1)	0	3	3	1
潮州鎮	1	0	0	1	2	2	0
東港鎮	1	1	1	0	2	2	0

2008年		社區式服務		居家式服務		機構式服務	
縣市別	長照類別	身障類別	長照類別	身障類別	長照類別	身障類別	身障類別
總計		5	3	8(1)	3	4	1
恆春鎮	2	0	2	0	2	0	
萬丹鄉	1	0	1	0	2	0	
長治鄉	3	1	0	0	2	1	
麟洛鄉	1	0	0	0	0	0	
九如鄉	1	0	0	0	1	0	
里港鄉	1	0	0	0	1	0	
鹽埔鄉	1	0	0	0	1	0	
高樹鄉	1	0	1	0	2	0	
萬巒鄉	1	0	0	0	1	0	
內埔鄉	1	0	1	0	3	1	
竹田鄉	1	0	0	0	1	0	
新埤鄉	1	0	1	0	2	0	
枋寮鄉	1	0	0	0	1	0	
新園鄉	1	0	0	0	1	0	
崁頂鄉	1	0	0	0	1	0	
林邊鄉	1	0	0	0	1	0	
南州鄉	1	0	0	0	0	0	
佳冬鄉	1	0	0	0	1	0	
琉球鄉	1	0	1	0	0	0	
車城鄉	1	0	1	0	0	0	
滿州鄉	0	0	1	0	0	0	
枋山鄉	1	0	0	0	0	0	
※三地門鄉	1	0	1	0	0	0	
※霧臺鄉	1	0	1	0	0	0	
※瑪家鄉	1	0	1	0	0	0	
※泰武鄉	1	0	1	0	0	0	
※來義鄉	1	0	1	9	0	0	
※春日鄉	1	0	1	0	0	0	
※獅子鄉	1	0	1	0	0	0	
※牡丹鄉	1	0	1	1	0	0	
臺東縣	3	2	4(1)	1	4	1	
臺東市	3	2	3(2)	0	4	1	
成功鎮	2	0	2(1)	0	2	0	
關山鎮	1	0	2(1)	1	1	0	
卑南鄉	3	1	3(1)	0	2	0	
大武鄉	0	0	2(1)	0	0	0	
太麻里鄉	1	0	2(1)	0	2	0	

2008年 縣市別	社區式服務		居家式服務		機構式服務	
	長照 類別	身障 類別	長照 類別	身障 類別	長照 類別	身障 類別
總計	5	3	8(1)	3	4	1
東河鄉	0	0	2(1)	0	0	0
長濱鄉	0	0	2(1)	0	0	0
鹿野鄉	1	0	2(1)	0	0	0
池上鄉	0	0	2(1)	0	0	0
綠島鄉	0	0	2(1)	0	0	0
※延平鄉	3	1	3(1)	0	0	0
※海端鄉	1	0	2(1)	0	0	0
※達仁鄉	1	0	2(1)	0	0	0
※金峰鄉	1	0	2(1)	0	0	0
※蘭嶼鄉	2	0	2(1)	3	0	0
花蓮縣	3	4	6(1)	3	3	1
花蓮市	3	4	5(1)	0	1	1
鳳林鎮	2	0	2(1)	0	1	0
玉里鎮	1	2	2(1)	0	1	1
新城鄉	2	0	1	0	1	0
吉安鄉	2	0	1	0	2	0
壽豐鄉	2	0	1	0	1	0
光復鄉	2	1	2	0	0	0
豐濱鄉	0	0	1	0	0	0
瑞穗鄉	1	0	1	0	0	0
富里鄉	1	0	1	0	0	0
※秀林鄉	2	0	1	0	1	0
※萬榮鄉	1	0	1	0	0	0
※卓溪鄉	0	0	1	3	0	0
澎湖縣	3	4	6(1)	3	2	1
馬公市	3	4	5(10)	0	1	1
湖西鄉	1	0	1	0	0	0
白沙鄉	1	1	1	0	1	0
西嶼鄉	1	0	1	0	0	0
望安鄉	0	0	1	0	0	0
七美鄉	1	0	1	1	0	0
基隆市	4	4	4(1)	0	2	1
中正區	1	0	1	0	2	0
七堵區	1	0	0	0	2	0
暖暖區	1	0	1	0	1	0
仁愛區	2	0	2(1)	0	2	0

2008年 縣市別	社區式服務		居家式服務		機構式服務	
	長照 類別	身障 類別	長照 類別	身障 類別	長照 類別	身障 類別
總計	5	3	8(1)	3	4	1
中山區	3	1	0	0	0	0
安樂區	2	0	1	1	1	0
信義區	2	4	3(1)	3	2	1
新竹市	4	3	5	2	3	1
東區	4	3	1	1	3	1
北區	4	1	3	0	2	1
香山區	1	0	0	3	1	0
嘉義市	4	4	6(1)	1	3	1
東區	3	3	4	3	3	0
西區	3	3	3(1)	2	3	1
臺中市	3	4	4(1)	1	3	1
中區	2	0	2	0	3	0
東區	2	1	2	0	2	0
西區	3	3	2(1)	1	2	1
南區	2	1	3(1)	1	2	0
北區	2	1	3(1)	1	3	1
西屯區	1	2	3(1)	1	2	0
南屯區	2	3	2	2	2	1
北屯區	2	3	3(1)	1	2	1
臺南市	4	3	4(1)	1	4	1
東區	2	2	3(1)	0	3	1
南區	2	0	0	0	3	1
北區	1	0	1	0	2	0
安南區	1	0	0	1	2	1
安平區	3	1	1	1	3	0
中西區	3	1	3(1)	3	3	0
臺北市	4	3	4(1)	0	3	1
松山區	3	1	2(1)	0	1	1
信義區	2	1	3(1)	1	1	1
大安區	2	2	3(1)	1	3	1
中山區	2	3	2	3	3	1
中正區	1	2	3(1)	0	3	1
大同區	3	1	2(1)	1	2	0
萬華區	2	1	3(1)	0	2	1
文山區	3	1	2(1)	0	2	1
南港區	2	0	2(1)	0	1	0

2008年		社區式服務		居家式服務		機構式服務	
縣市別		長照類別	身障類別	長照類別	身障類別	長照類別	身障類別
總計		5	3	8(1)	3	4	1
	內湖區	2	1	1	0	2	1
	士林區	4	1	3(1)	1	2	1
	北投區	3	1	2	3	2	1
	高雄市	4	3	5(1)	0	3	1
	鹽埕區	1	0	0	0	1	0
	鼓山區	2	0	1	0	2	0
	左營區	4	2	3(1)	0	2	0
	楠梓區	2	1	2(1)	1	2	1
	三民區	2	2	3(1)	0	2	0
	新興區	2	1	0	1	2	0
	前金區	2	0	2	1	2	0
	苓雅區	4	2	3(1)	2	2	0
	前鎮區	1	1	1	0	2	1
	旗津區	1	0	0	0	0	0
	小港區	2	0	2(1)	2	2	1
	金門縣	3	1	5(1)	1	1	1
	金城鎮	2	0	3(1)	1	1	0
	金湖鎮	2	0	4(1)	0	0	1
	金沙鎮	1	1	2(1)	0	0	1
	金寧鄉	0	0	2(1)	0	0	0
	烈嶼鄉	2	0	2(1)	0	0	0
	烏坵鄉	0	0	0	3	0	0
	連江縣	2	1	3(1)	3	1	0
	南竿鄉	2	1	3(1)	0	1	0
	北竿鄉	0	0	2(1)	0	0	0
	莒光鄉	0	0	2(1)	0	0	0
	東引鄉	1	0	0		0	0

附件三

各縣市(含鄉鎮)社區式服務資源－長照

2008年 縣市別	日間照顧(依長照10年 計畫補助)		送餐服務(依長照10年 計畫補助)		關懷據點		喘息服務		社區復健			家庭托顧		
	長照 類別	家數	服務量(年服 務人次)	家數	服務量(年服 務人次)	家數	服務量(年 服務人次)	家數		服務量(年服務人次)			家數	服務量
							機構	居家	10年長照	自費	縣府補助			
總計	5	34	135,827	101	1,611,995	1,584	7,529,057	215	27	4	0	5,322	1	6
臺北縣	5	3	10,350	5	21,071	197	397,042	7	3	2		3,169		
板橋市	3	1	5,580			31	關懷訪視共 計 145,993(人 次)、電話問 安諮詢及轉 介服務共計 172,939(人 次)、餐飲服 務(含送 餐、定點用 餐)共計 187,376(人 次)、健康促 進活動共計 397,042(人 次)	3	2					
三重市	0					14								
永和市	0					18								
中和市	0					11								
新莊市	0					12								
新店市	3	1	3,510			20		2						
土城市	1					8								
蘆洲市	3			1	5,720	6		1						
汐止市	1					5								
樹林市	2					7		1						
鶯歌鎮	1					9								
三峽鎮	2					10				1				
淡水鎮	1					6								
瑞芳鎮	2			1	4,800	2								
五股鄉	1					5								
泰山鄉	2			1	2,860	7								
林口鄉	1					2								

2008年 縣市別	長照 類別	日間照顧(依長照10年 計畫補助)		送餐服務(依長照10年 計畫補助)		關懷據點 家數	服務量(年 服務人次)	喘息服務		社區復健			家庭托顧	
		家數	服務量(年服 務人次)	家數	服務量(年服 務人次)			家數		服務量(年服務人次)			家數	服務量
								機構	居家	10年長照	自費	縣府補助		
總計	5	34	135,827	101	1,611,995	1,584	7,529,057	215	27	4	0	5,322	1	6
深坑鄉	1					4								
石碇鄉	1					2								
坪林鄉	1					1								
三芝鄉	2			1	2,600	4								
石門鄉	1					2								
八里鄉	1					2								
平溪鄉	1					1								
雙溪鄉	1					2								
貢寮鄉	1					1								
金山鄉	1					1								
萬里鄉	1					3								
※烏來鄉	1					1								
宜蘭縣	2	0	0	0	0	42	544,020	14	0	無				
宜蘭市	2					7	94,310	5						
羅東鎮	2					7	100,610	3						
蘇澳鎮	2					4	40,760	1						
頭城鎮	1					1	10,100							
礁溪鄉	1					4	75,980							
壯圍鄉	1					3	45,060							

2008年	日間照顧(依長照10年計畫補助)		送餐服務(依長照10年計畫補助)		關懷據點		喘息服務		社區復健			家庭托顧			
	縣市別	長照類別	家數	服務量(年服務人次)	家數	服務量(年服務人次)	家數	服務量(年服務人次)	家數		服務量(年服務人次)			家數	服務量
									機構	居家	10年長照	自費	縣府補助		
總計	5	34	135,827	101	1,611,995	1,584	7,529,057	215	27	4	0	5,322	1	6	
員山鄉	2					2	27,500	1							
冬山鄉	2					5	76,500	2							
五結鄉	1					2	25,700								
三星鄉	2					1	12,330	1							
※大同鄉	0														
※南澳鄉	2					5	16,660	1							
桃園縣	3	0	0	1	269	88	148,386	32		無					
桃園市	2					12		11							
中壢市	2					12		4							
平鎮市	3			1	269人	8		1							
八德市	2					9		1							
大溪鎮	2					5		2							
楊梅鎮	2					5		1							
蘆竹鄉	1					5									
大園鄉	2					7		1							
龜山鄉	2					8		8							
龍潭鄉	2					9		3							
新屋鄉	1					5									
觀音鄉	1					3									

2008年	日間照顧(依長照10年計畫補助)		送餐服務(依長照10年計畫補助)		關懷據點		喘息服務		社區復健			家庭托顧			
	縣市別	長照類別	家數	服務量(年服務人次)	家數	服務量(年服務人次)	家數	服務量(年服務人次)	家數		服務量(年服務人次)			家數	服務量
									機構	居家	10年長照	自費	縣府補助		
總計	5	34	135,827	101	1,611,995	1,584	7,529,057	215	27	4	0	5,322	1	6	
※復興鄉	0														
新竹縣	5	2	10,437	2	3,457	36	283,311	4		1					
竹北市	1					6	57,642								
關西鎮	1					9	56,426								
新埔鎮	1					1	39,744								
竹東鎮	4	1	7,408	1	1,887	3	18,039	3							
湖口鄉	3	1	3,029	1	1,570	5	40,040								
橫山鄉	1					2	22,620								
新豐鄉	1					4	16,570								
芎林鄉	2					2	11,680	1							
寶山鄉	1					1	5,820								
北埔鄉	1					1	2,340								
峨眉鄉	1					2	12,390								
※尖石鄉	0														
※五峰鄉	0														
苗栗縣	3	0	0	3	139,530	50	273,223	10		無					
苗栗市	3			1	10,300	5	26,265	4							
苑裡鎮	2					2	9,656	2							
通霄鎮	2			1	4,230	2	11,366								

2008年 縣市別	日間照顧(依長照10年計畫補助) 長照類別	送餐服務(依長照10年計畫補助)		關懷據點		喘息服務		社區復健			家庭托顧			
		家數	服務量(年服務人次)	家數	服務量(年服務人次)	家數	服務量(年服務人次)	家數		服務量(年服務人次)			家數	服務量
								機構	居家	10年長照	自費	縣府補助		
總計	5	34	135,827	101	1,611,995	1,584	7,529,057	215	27	4	0	5,322	1	6
竹南鎮	2					9	53,794	1						
頭份鎮	3			1	125,000	8	59,827	2						
後龍鎮	1					2	8,545							
卓蘭鎮	1					2	343							
大湖鄉	1					3	4,963							
公館鄉	1					2	11,945							
銅鑼鄉	1					1	2,147							
南庄鄉	2					1	3,975	1						
頭屋鄉	1					4	30,305							
三義鄉	1					1	7,097							
西湖鄉	1					2	6,826							
造橋鄉	1					3	33,387							
三灣鄉	1					1	834							
獅潭鄉	1					1	1,168							
※泰安鄉	1					1	780							
臺中縣	4	2	180	4	397,189	79	374,611	24		無				
豐原市	2					6	35,405	2						
大里市	2					11	45,369	2						
太平市	2					3	11,558	3						

2008年 縣市別	日間照顧(依長照10年計畫補助)		送餐服務(依長照10年計畫補助)		關懷據點		喘息服務		社區復健			家庭托顧		
	長照類別	家數	服務量(年服務人次)	家數	服務量(年服務人次)	家數	服務量(年服務人次)	家數		服務量(年服務人次)			家數	服務量
							機構	居家	10年長照	自費	縣府補助			
總計	5	34	135,827	101	1,611,995	1,584	7,529,057	215	27	4	0	5,322	1	6
東勢鎮	3	1	90			5	14,251	3						
大甲鎮	3			1	63,245	2	7,350	1						
清水鎮	2					10	33,041	1						
沙鹿鎮	1					4	21,370							
梧棲鎮	2					3	8,872	2						
后里鄉	2					1	3,457	1						
神岡鄉	2			1	201,290	2	7,451							
潭子鄉	1					1	3,105							
大雅鄉	2			1	40,242	2	7,393							
新社鄉	2					3	16,223	2						
石岡鄉	3			1	92,412	2	7,968	1						
外埔鄉	2					1	14,620	2						
大安鄉	1					4	25,625							
烏日鄉	2					5	23,555	2						
大肚鄉	1					1	4,989							
龍井鄉	2	1	90			6	46,924							
霧峰鄉	2					5	23,997	2						
※和平鄉	1					2	12,088							
彰化縣	4	3	4,369	5	51,797	95	815,283	12		無				

2008年	日間照顧(依長照10年計畫補助)		送餐服務(依長照10年計畫補助)		關懷據點		喘息服務		社區復健			家庭托顧			
	縣市別	長照類別	家數	服務量(年服務人次)	家數	服務量(年服務人次)	家數	服務量(年服務人次)	家數		服務量(年服務人次)			家數	服務量
									機構	居家	10年長照	自費	縣府補助		
總計	5	34	135,827	101	1,611,995	1,584	7,529,057	215	27	4	0	5,322	1	6	
彰化市	3			1	10,752	7	65,933	1							
鹿港鎮	3	1	3,377	1	6,267	4	28,732								
和美鎮	2					4	17,104	2							
北斗鎮	2					1	8,512	3							
員林鎮	3	1	357			8	71,998	1							
溪湖鎮	1					1	4,896								
田中鎮	1					3	30,267								
二林鎮	4	1	635	1	23,754	7	75,120	3							
線西鄉	1					4	17,104								
伸港鄉	1					1	3,000								
福興鄉	1					2	16,320								
秀水鄉	1					3	42,682								
花壇鄉	2					5	54,428	1							
芬園鄉	1					7	47,094								
大村鄉	2					7	87,198	1							
埔鹽鄉	1					7	55,860								
埔心鄉	1					6	72,419								
永靖鄉	0														
社頭鄉	2			2	11,024	4	24,992								

縣市別	長照類別	日間照顧(依長照10年計畫補助)		送餐服務(依長照10年計畫補助)		關懷據點 家數	服務量(年服務人次)	喘息服務		社區復健			家庭托顧	
		家數	服務量(年服務人次)	家數	服務量(年服務人次)			家數		服務量(年服務人次)			家數	服務量
								機構	居家	10年長照	自費	縣府補助		
總計	5	34	135,827	101	1,611,995	1,584	7,529,057	215	27	4	0	5,322	1	6
二水鄉	1					4	27,302							
田尾鄉	1					2	35,295							
埤頭鄉	1					3	11,395							
芳苑鄉	1					3	12,636							
大城鄉	1					1	1,740							
竹塘鄉	0													
溪州鄉	1					1	3,256							
南投縣	4	2	9,881	6	30,674	67	611,508	3	2	無			1	6
南投市	3			1	3,849	11	92,532	1	2					
埔里鎮	5	1	23	1	6,800	10	71,772	1					1	6
草屯鎮	4	1	9,858	1	5,085	9	47,184	1						
竹山鎮	2			1	6,595	4	66,948							
集集鎮	1					1	11,088							
名間鄉	1					6	52,212							
鹿谷鄉	1					4	21,252							
中寮鄉	2			1	3,463	4	144,576							
魚池鄉	1					5	28,788							
國姓鄉	2			1	4,882	2	30,624							
水里鄉	1					3	18,408							

2008年	日間照顧(依長照10年計畫補助)		送餐服務(依長照10年計畫補助)		關懷據點		喘息服務		社區復健			家庭托顧			
	縣市別	長照類別	家數	服務量(年服務人次)	家數	服務量(年服務人次)	家數	服務量(年服務人次)	家數		服務量(年服務人次)			家數	服務量
									機構	居家	10年長照	自費	縣府補助		
總計	5	34	135,827	101	1,611,995	1,584	7,529,057	215	27	4	0	5,322	1	6	
※信義鄉	1					4	15,300								
※仁愛鄉	1					4	10,824								
雲林縣	4	3	3,492	5	70,794	50	475,725	4		無					
斗六市	4	3	3,492	4	68,484	2	12,946	1							
斗南鎮	1					1	5,112								
虎尾鎮	2					6	24,946	1							
西螺鎮	2					1	1,685	1							
土庫鎮	1					2	23,111								
北港鎮	1					4	20,503								
古坑鄉	1					6	47,038								
大埤鄉	1					2	16,740								
莿桐鄉	1					1	32,999								
林內鄉	1					1	1,612								
二崙鄉	1					1	200,000								
崙背鄉	1					3	9,640								
麥寮鄉	1					3	20,210								
東勢鄉	1					3	11,507								
褒忠鄉	2					1	5,040	1							
臺西鄉	0														

2008年	日間照顧(依長照10年計畫補助)		送餐服務(依長照10年計畫補助)		關懷據點		喘息服務		社區復健			家庭托顧			
	縣市別	長照類別	家數	服務量(年服務人次)	家數	服務量(年服務人次)	家數	服務量(年服務人次)	家數		服務量(年服務人次)			家數	服務量
									機構	居家	10年長照	自費	縣府補助		
總計	5	34	135,827	101	1,611,995	1,584	7,529,057	215	27	4	0	5,322	1	6	
元長鄉	0														
四湖鄉	2			1	2,310	4	11,402								
口湖鄉	1					5	18,840								
水林鄉	1					4	12,394								
嘉義縣	3			1	97,715	40	57,776	3		無					
太保市	2			1	97,715	2	3,024								
朴子市	2					4	6,600	1							
布袋鎮	0														
大林鎮	1					5	8,020								
民雄鄉	1					7	8,880								
溪口鄉	0														
新港鄉	1					6	8,932								
六腳鄉	1					4	5,520								
東石鄉	1					1	1,200								
義竹鄉	1					2	3,120								
鹿草鄉	1					1	1,200								
水上鄉	1							1							
中埔鄉	1					4	4,800								
竹崎鄉	2					3	5,040	1							

2008年 縣市別	長照 類別	日間照顧(依長照10年 計畫補助)		送餐服務(依長照10年 計畫補助)		關懷據點		喘息服務		社區復健			家庭托顧	
		家數	服務量(年服 務人次)	家數	服務量(年服 務人次)	家數	服務量(年 服務人次)	家數		服務量(年服務人次)			家數	服務量
								機構	居家	10年長照	自費	縣府補助		
總計	5	34	135,827	101	1,611,995	1,584	7,529,057	215	27	4	0	5,322	1	6
梅山鄉	1					1	1,440							
番路鄉	0													
大埔鄉	0													
※阿里山鄉	0													
臺南縣	3	0	0	25	166,693	241	333,476	3		無				
新營市	3			2	25,545	12	19,952	1						
永康市	3			1	7,722	19	25,308	1						
鹽水鎮	1					8	11,664							
白河鎮	1					11	22,020							
麻豆鎮	2			1	4,720	12	15,552							
佳里鎮	2			1	18,880	10	19,116							
新化鎮	2			1	1,888	1	816							
善化鎮	2			1	6,608	12	15,144							
學甲鎮	2			1	3,068	7	7,692							
柳營鄉	1					10	11,316							
後壁鄉	1					8	24,744							
東山鄉	1					10	31,776							
下營鄉	2			1	2,925	8	7,572							
六甲鄉	2			1	4,680	9	8,412							

2008年	日間照顧(依長照10年計畫補助)		送餐服務(依長照10年計畫補助)		關懷據點		喘息服務		社區復健			家庭托顧			
	縣市別	長照類別	家數	服務量(年服務人次)	家數	服務量(年服務人次)	家數	服務量(年服務人次)	家數		服務量(年服務人次)			家數	服務量
									機構	居家	10年長照	自費	縣府補助		
總計	5	34	135,827	101	1,611,995	1,584	7,529,057	215	27	4	0	5,322	1	6	
官田鄉	1					6	5,520								
大內鄉	2			1	5,664	5	2,604								
西港鄉	2			1	4,680	11	13,140								
七股鄉	2			1	20,865	10	6,684								
將軍鄉	2			1	16,450	6	6,624								
北門鄉	2			1	13,845	5	10,380								
新市鄉	2			1	4,012	4	4,776								
安定鄉	2			1	2,145	4	4,476								
山上鄉	2			1	2,145	5	4,956								
玉井鄉	1					8	13,572								
楠西鄉	2			1	776	3	3,348								
南化鄉	2			1	702	4	4,536								
左鎮鄉	2			1	2,340	6	5,772								
仁德鄉	2			1	9,360	9	8,016								
歸仁鄉	2			1	5,713	10	11,532								
關廟鄉	2			1	1,180	6	5,208								
龍崎鄉	2			1	780	2	1,248	1							
高雄縣	3	0	0	12	7,854	93	179,376	12	10	無					
鳳山市	3			2	2,800	11	14,928	1	4						

2008年 縣市別	日間照顧(依長照10年 計畫補助)	送餐服務(依長照10年 計畫補助)	關懷據點	喘息服務	社區復健			家庭托顧						
					家數	服務量(年服 務人次)	家數	服務量(年服 務人次)	服務量(年服務人次)		家數	服務量		
									機構	居家			10年長照	自費
總計	5	34	135,827	101	1,611,995	1,584	7,529,057	215	27	4	0	5,322	1	6
岡山鎮	2					7	14,640	1						
旗山鎮	3			1	0	3	5,880	2	1					
美濃鎮	3			1	0	4	3,568	1	1					
林園鄉	2					4	9,408	1						
大寮鄉	3			1	821	6	14,020	1						
大樹鄉	1					6	8,160							
仁武鄉	3			2	2,217	8	11,604	1	2					
大社鄉	1					2	3,456							
鳥松鄉	1					2	8,640							
橋頭鄉	2					6	14,848	1						
燕巢鄉	1					3	9,600							
田寮鄉	1					3	5,420							
阿蓮鄉	3			1	877	3	5,280	1	1					
路竹鄉	3			2	42	1	2,890	1	1					
湖內鄉	2					4	13,346	1						
茄萣鄉	0													
永安鄉	1					1	2,400							
彌陀鄉	0													
梓官鄉	1					6	8,644							

2008年	日間照顧(依長照10年計畫補助)		送餐服務(依長照10年計畫補助)		關懷據點		喘息服務		社區復健			家庭托顧			
	縣市別	長照類別	家數	服務量(年服務人次)	家數	服務量(年服務人次)	家數	服務量(年服務人次)	家數		服務量(年服務人次)			家數	服務量
									機構	居家	10年長照	自費	縣府補助		
總計	5	34	135,827	101	1,611,995	1,584	7,529,057	215	27	4	0	5,322	1	6	
六龜鄉	1					1	1,584								
甲仙鄉	1					2	1,464								
杉林鄉	1					1	2,700								
內門鄉	3			1	63	5	11,616	1							
※茂林鄉	1					2	2,640								
※桃源鄉	1					1	1,920								
※那瑪夏鄉	2			1	1,034	1	720								
屏東縣	3	0	0	3	1,071	115	105,871	1		無					
屏東市	2			1	155	24	27,798								
潮州鎮	1					8	3,301								
東港鎮	1					2	1,860								
恆春鎮	2			1	135	2	672								
萬丹鄉	1					11	7,916								
長治鄉	3			1	781	5	3,826	1							
麟洛鄉	1					1	268								
九如鄉	1					2	5,700								
里港鄉	1					3	1,911								
鹽埔鄉	1					2	1,548								
高樹鄉	1					2	716								

2008年	日間照顧(依長照10年計畫補助)		送餐服務(依長照10年計畫補助)		關懷據點		喘息服務		社區復健			家庭托顧			
	縣市別	長照類別	家數	服務量(年服務人次)	家數	服務量(年服務人次)	家數	服務量(年服務人次)	家數		服務量(年服務人次)			家數	服務量
									機構	居家	10年長照	自費	縣府補助		
總計	5	34	135,827	101	1,611,995	1,584	7,529,057	215	27	4	0	5,322	1	6	
萬巒鄉	1					2	652								
內埔鄉	1					7	5,358								
竹田鄉	1					2	1,794								
新埤鄉	1					1	720								
枋寮鄉	1					2	1,728								
新園鄉	1					2	1,260								
崁頂鄉	1					1	1,860								
林邊鄉	1					2	6,376								
南州鄉	1					2	1,068								
佳冬鄉	1					1	3,744								
琉球鄉	1					1	375								
車城鄉	1					3	1,676								
滿州鄉	0														
枋山鄉	1					2	564								
※三地門鄉	1					5	2,520								
※霧臺鄉	1					4	11,880								
※瑪家鄉	1					5	4,610								
※泰武鄉	1					4	528								
※來義鄉	1					3	1,050								

2008年	日間照顧(依長照10年計畫補助)		送餐服務(依長照10年計畫補助)		關懷據點		喘息服務		社區復健			家庭托顧			
	縣市別	長照類別	家數	服務量(年服務人次)	家數	服務量(年服務人次)	家數	服務量(年服務人次)	家數		服務量(年服務人次)			家數	服務量
									機構	居家	10年長照	自費	縣府補助		
總計	5	34	135,827	101	1,611,995	1,584	7,529,057	215	27	4	0	5,322	1	6	
※春日鄉	1					1	660								
※獅子鄉	1					1	840								
※牡丹鄉	1					2	1,092								
臺東縣	3	0	0	8	33	35	230,895	6	5	無					
臺東市	3			5	33	21	122,809	4	3						
成功鎮	2					1	5,896	1							
關山鎮	1					1	5,747								
卑南鄉	3			1	0	4	21,849	0	1						
大武鄉	0														
太麻里鄉	1							1							
東河鄉	0														
長濱鄉	0														
鹿野鄉	1					2	28,027								
池上鄉	0														
綠島鄉	0														
※延平鄉	3			1	0	1	3,522	0	1						
※海端鄉	1					1	3,672								
※達仁鄉	1					1	4,763								
※金峰鄉	1					2	8,281								

2008年 縣市別	長照 類別	日間照顧(依長照10年 計畫補助)		送餐服務(依長照10年 計畫補助)		關懷據點 家數	服務量(年 服務人次)	喘息服務		社區復健			家庭托顧	
		家數	服務量(年服 務人次)	家數	服務量(年服 務人次)			家數		服務量(年服務人次)			家數	服務量
								機構	居家	10年長照	自費	縣府補助		
總計	5	34	135,827	101	1,611,995	1,584	7,529,057	215	27	4	0	5,322	1	6
※蘭嶼鄉	2			1	0	1	26,329							
花蓮縣	3	0	0	3	112,209	28	101,247	15		1		2,153		
花蓮市	3			1	70,052	10	42,151	5						
鳳林鎮	2					1	2,880	1						
玉里鎮	1							1						
新城鄉	2					2	5,241	1						
吉安鄉	2					3	10,457	5						
壽豐鄉	2					5	21,180	1						
光復鄉	2			2	42,157	2	5,947							
豐濱鄉	0													
瑞穗鄉	1					2	6,135							
富里鄉	1					1	5,146							
※秀林鄉	2					1	1,150	1						
※萬榮鄉	1					1	960							
※卓溪鄉	0													
澎湖縣	3	0	0	1	214,070	15	105,720	2	1	無				
馬公市	3			1	214,070	5	28,192	2	1					
湖西鄉	1					3	11,640							
白沙鄉	1					4	27,344							

2008年	日間照顧(依長照10年計畫補助)		送餐服務(依長照10年計畫補助)		關懷據點		喘息服務		社區復健			家庭托顧			
	縣市別	長照類別	家數	服務量(年服務人次)	家數	服務量(年服務人次)	家數	服務量(年服務人次)	家數		服務量(年服務人次)			家數	服務量
									機構	居家	10年長照	自費	縣府補助		
總計	5	34	135,827	101	1,611,995	1,584	7,529,057	215	27	4	0	5,322	1	6	
西嶼鄉	1					2	20,832								
望安鄉	0														
七美鄉	1					1	17,712								
基隆市	4	1	6	1	29	31	124,655	3		無					
中正區	1					6	關懷訪視								
七堵區	1					2	19,796人								
暖暖區	1					2	次;電話問安								
仁愛區	2					4	25,913人	1							
中山區	3	1	6	1	29	7	次;健康促進								
安樂區	2					6	56,946人								
信義區	2					4	次;集中用餐	1							
新竹市	4	2	12,975	2	27,358	29	14,429人	6		無					
東區	4	1	3,471	1	17,924	12	7,571人次	2							
北區	4	1	9,504	1	9,434	10	0	4							
香山區	1					7	0								
嘉義市	4	1	19	1	44,652	16	131,212	5	1	無					
東區	3	1	19			7	28,875	3							
西區	3			1	44,652	9	102,337	2	1						
臺中市	3			1	48,944	47	209,220	13	3	無					

2008年 縣市別	長照 類別	日間照顧(依長照10年 計畫補助)		送餐服務(依長照10年 計畫補助)		關懷據點		喘息服務		社區復健			家庭托顧	
		家數	服務量(年服 務人次)	家數	服務量(年服 務人次)	家數	服務量(年 服務人次)	家數		服務量(年服務人次)			家數	服務量
								機構	居家	10年長照	自費	縣府補助		
總計	5	34	135,827	101	1,611,995	1,584	7,529,057	215	27	4	0	5,322	1	6
中區	2					1	2,021	1						
東區	2					3	11,454	4						
西區	3			1	48,944	6	20,971	1						
南區	2					7	27,960	3						
北區	2					9	55,905	0	2					
西屯區	1					6	23,945							
南屯區	2					7	34,179	1	1					
北屯區	2					8	32,785	3						
臺南市	4	1	9,853	1	11,965	47	376,802	9	1	無				
東區	2					10	67,733	1	1					
南區	2					9	74,636	2						
北區	1					12	158,971							
安南區	1					6	36,022							
安平區	3	1	9,853			6	26,462	1						
中西區	3			1	11,965	4	12,978	5						
臺北市	4	9	40,150	3	6,188	66	722,396	13		無				
松山區	3	1	6,380			2	6,809	1						
信義區	2	1	4,136			4	53,017							
大安區	2					9	151,138	1						

2008年	日間照顧(依長照10年計畫補助)		送餐服務(依長照10年計畫補助)		關懷據點		喘息服務		社區復健			家庭托顧			
	縣市別	長照類別	家數	服務量(年服務人次)	家數	服務量(年服務人次)	家數	服務量(年服務人次)	家數		服務量(年服務人次)			家數	服務量
									機構	居家	10年長照	自費	縣府補助		
總計	5	34	135,827	101	1,611,995	1,584	7,529,057	215	27	4	0	5,322	1	6	
中山區	2					5	66,682	1							
中正區	1					3	62,415								
大同區	3	1	6,204			4	33,106	2							
萬華區	2	3	3,300			10	147,510								
文山區	3	1	2,398	1	415	6	33,433								
南港區	2	1	3,102			2	5,476								
內湖區	2					3	23,584	2							
士林區	4	1	14,630	1	2,024	8	64,334	3							
北投區	3			1	3,749	10	74,892	3							
高雄市	4	5	34,115	4	127,785	70	619,946	11		無					
鹽埕區	1					1	6,879								
鼓山區	2					6	58,261	1							
左營區	4	1	1,744	1	7,680	13	149,706	2							
楠梓區	2					10	38,300	2							
三民區	2					17	191,315	2							
新興區	2			2	24,950	3	19,125								
前金區	2					2	31,060	1							
苓雅區	4	3	32,371	1	95,155	3	13,571	3							
前鎮區	1					6	41,726								

縣市別	長照類別	日間照顧(依長照10年計畫補助)		送餐服務(依長照10年計畫補助)		關懷據點		喘息服務		社區復健			家庭托顧	
		家數	服務量(年服務人次)	家數	服務量(年服務人次)	家數	服務量(年服務人次)	家數		服務量(年服務人次)			家數	服務量
								機構	居家	10年長照	自費	縣府補助		
總計	5	34	135,827	101	1,611,995	1,584	7,529,057	215	27	4	0	5,322	1	6
旗津區	1					3	12,140							
小港區	2	1	0			6	57,863							
金門縣	3	0	0	4	30,648	4	28,432	2		無				
金城鎮	2			1	9,828	2	20,739							
金湖鎮	2			1	2,190	1	7,643							
金沙鎮	1			1	8,910									
金寧鄉	0													
烈嶼鄉	2			1	9,720	1	50							
烏坵鄉	0													
連江縣	2	0	0	0	0	3	1,524	1	1	無				
南竿鄉	2					2	1,056	2						
北竿鄉	0													
莒光鄉	0													
東引鄉	1					1	468							

附表：各縣市交通接送

97年 1~12月 服務成 果	我國長期照顧十年計畫 交通接送服務																	
	低收入						中低收入						一般戶					
	累積人數			累積趟數			累積人數			累積趟數			累積人數			累積趟數		
縣市	男	女	合計	男	女	合計	男	女	合計	男	女	合計	男	女	合計	男	女	合計
台北市	-	-	-	-	-	-	-	-	-	-	-	-	-	-	-	-	-	-
高雄市	-	-	-	-	-	-	-	-	-	-	-	-	-	-	-	-	-	-
台北縣	59	75	134	696	587	1,283	-	-	-	-	-	-	3,475	2,590	6,065	38,066	33,247	71,313
宜蘭縣	-	-	-	-	-	-	-	-	-	-	-	-	-	-	-	-	-	-
桃園縣	-	1	1	-	8	8	-	-	-	-	-	-	-	2	2	-	3	3
新竹縣	-	-	-	-	-	-	-	-	-	-	-	-	-	-	-	-	-	-
苗栗縣	-	-	-	-	-	-	-	-	-	-	-	-	-	-	-	-	-	-
台中縣	-	-	-	-	-	-	-	-	-	-	-	-	-	-	-	-	-	-
彰化縣	-	-	-	-	-	-	-	-	-	-	-	-	-	-	-	-	-	-
南投縣	19	24	43	152	172	324	102	90	192	816	400	1,216	350	228	578	2,800	1,824	4,624
雲林縣	-	-	-	-	-	-	-	-	-	-	-	-	-	-	-	-	-	-
嘉義縣	4	6	10	17	20	37	10	6	16	34	14	48	16	2	18	75	4	79
台南縣	-	-	-	-	-	-	-	-	-	-	-	-	-	-	-	-	-	-
高雄縣	4	-	4	8	-	8	30	18	48	174	63	237	24	14	38	279	89	368
屏東縣	-	-	-	-	-	-	-	-	-	-	-	-	-	-	-	-	-	-
台東縣	-	-	-	-	-	-	-	-	-	-	-	-	-	-	-	-	-	-
花蓮縣	-	-	-	-	-	-	-	-	-	-	-	-	-	-	-	-	-	-
澎湖縣	-	-	-	-	-	-	-	-	-	-	-	-	-	-	-	-	-	-
基隆市	-	-	-	-	-	-	-	-	-	-	-	-	-	-	-	-	-	-

97年 1~12月 服務成 果	我國長期照顧十年計畫 交通接送服務																	
	低收入						中低收入						一般戶					
	累積人數			累積趟數			累積人數			累積趟數			累積人數			累積趟數		
縣市	男	女	合計	男	女	合計	男	女	合計	男	女	合計	男	女	合計	男	女	合計
新竹市	8	3	11	56	17	73	6	3	9	20	14	34	36	13	49	168	80	248
台中市	-	-	-	-	-	-	-	-	-	-	-	-	-	-	-	-	-	-
嘉義市	-	1	1	-	2	2	1	2	3	2	4	6	5	5	10	30	37	67
台南市	-	-	-	-	-	-	-	-	-	-	-	-	-	-	-	-	-	-
金門縣	-	-	-	-	-	-	-	-	-	-	-	-	-	-	-	-	-	-
連江縣	-	-	-	-	-	-	-	-	-	-	-	-	-	-	-	-	-	-
合計	94	110	204	929	806	1,735	149	119	268	1,046	495	1,541	3,906	2,854	6,760	41,418	35,284	76,702

註：1.各縣市於十年計劃開辦前大多以身心障礙復康巴士方式提供身障者及老人交通接送服務。
2.本表為有使用本部長照經費補助的縣市，或服務對象符合長照十年計畫規定(重度失能)的才列入統計。
3.有部分縣市(例如台北市)雖有交通接送服務量，但因沒有向本部申請經費補助，故服務成果為0。

各縣市(含鄉鎮)社區式服務資源－身障

縣市別	身障 類別	2008年 送餐服務(依身心障礙福利 相關規定補助)		臨時及短期服務(依身心障礙福利相關 規定補助)		日間服務			福利機構			
		家數	服務量(年服務人次)	家數	服務量(年服務人次)		家數	可服務人數	提供服務人數	家數	可服務人數	提供服務人數
					機構式	居家式						
總計		71	539,686	186	28,041	121,879	97	5453	4171	28	375	234
臺北縣	3	0	0	4	0	80,709	16	714	383	2	0	0
板橋市	2			3	0	79,808	5	214	131	0	0	0
三重市	1						3	98	50	0	0	0
永和市	1						2	48	21	0	0	0
中和市	1						2	130	71	0	0	0
新莊市	0						0	0	0	0	0	0
新店市	1						2	160	74	0	0	0
土城市	1						0	0	0	1	0	0
蘆洲市	0						0	0	0	0	0	0
汐止市	0						0	0	0	0	0	0
樹林市	0						0	0	0	0	0	0
鶯歌鎮	0						0	0	0	0	0	0
三峽鎮	2			1	0	901	0	0	0	1	0	0
淡水鎮	0						0	0	0	0	0	0
瑞芳鎮	0						0	0	0	0	0	0
五股鄉	1						1	40	19	0	0	0
泰山鄉	1						1	24	17	0	0	0
林口鄉	0						0	0	0	0	0	0

2008 年		送餐服務(依身心障礙福利 相關規定補助)			臨時及短期服務(依身心障礙福利相關 規定補助)		日間服務			福利機構		
縣市別	身障 類別	家數	服務量(年服務人次)	家數	服務量(年服務人次)		家數	可服務人數	提供服務人數	家數	可服務人數	提供服務人數
					機構式	居家式						
總計		71	539,686	186	28,041	121,879	97	5453	4171	28	375	234
深坑鄉	0						0	0	0	0	0	0
石碇鄉	0						0	0	0	0	0	0
坪林鄉	0						0	0	0	0	0	0
三芝鄉	0						0	0	0	0	0	0
石門鄉	0						0	0	0	0	0	0
八里鄉	0						0	0	0	0	0	0
平溪鄉	0						0	0	0	0	0	0
雙溪鄉	0						0	0	0	0	0	0
貢寮鄉	0						0	0	0	0	0	0
金山鄉	0						0	0	0	0	0	0
萬里鄉	0						0	0	0	0	0	0
※烏來鄉	0						0	0	0	0	0	0
宜蘭縣	4	9	26,708	1	12,357	6,165	2	154	152	1	0	0
宜蘭市	3	2	3,432	1	12,357	6,165	0	0	0	1	0	0
羅東鎮	0						0	0	0	0	0	0
蘇澳鎮	1	2	8,008				0	0	0	0	0	0
頭城鎮	0						0	0	0	0	0	0
礁溪鄉	0						0	0	0	0	0	0
壯圍鄉	0						0	0	0	0	0	0

2008 年		送餐服務(依身心障礙福利 相關規定補助)			臨時及短期服務(依身心障礙福利相關 規定補助)			日間服務			福利機構		
縣市別	身障 類別	家數	服務量(年服務人次)	家數	服務量(年服務人次)		家數	可服務人數	提供服務人數	家數	可服務人數	提供服務人數	
					機構式	居家式							
總計		71	539,686	186	28,041	121,879	97	5453	4171	28	375	234	
員山鄉	1	3	8,184				0	0	0	0	0	0	
冬山鄉	2	2	7,084				1	114	114	0	0	0	
五結鄉	0						0	0	0	0	0	0	
三星鄉	1						1	40	38	0	0	0	
※大同鄉	0						0	0	0	0	0	0	
※南澳鄉	0						0	0	0	0	0	0	
桃園縣	4	1	225	4	0	0	3	200	115	1	70	7	
桃園市	1						1	50	32				
中壢市	0												
平鎮市	2	1	225	1									
八德市	3			2			2	150	83	1	70	7	
大溪鎮	0												
楊梅鎮	0												
蘆竹鄉	0												
大園鄉	0												
龜山鄉	0												
龍潭鄉	0												
新屋鄉	0												
觀音鄉	1			1									

2008 年		送餐服務(依身心障礙福利 相關規定補助)			臨時及短期服務(依身心障礙福利相關 規定補助)		日間服務			福利機構		
縣市別	身障 類別	家數	服務量(年服務人次)	家數	服務量(年服務人次)		家數	可服務人數	提供服務人數	家數	可服務人數	提供服務人數
					機構式	居家式						
總計		71	539,686	186	28,041	121,879	97	5453	4171	28	375	234
※復興鄉	0											
新竹縣	2	0	0	1	5	54	0	0	0	1	0	0
竹北市	0									1		
關西鎮	0											
新埔鎮	0											
竹東鎮	1			1	5	54						
湖口鄉	0											
橫山鄉	0											
新豐鄉	0											
芎林鄉	0											
寶山鄉	0											
北埔鄉	0											
峨眉鄉	0											
※尖石鄉	0											
※五峰鄉	0											
苗栗縣	4	3	165,752	6	250	0	2	60	41	1	0	0
苗栗市	4	1	29,531	1	119	0	1	30	19	1	0	0
苑裡鎮	0						0	0	0	0	0	0
通霄鎮	2	1	135,000	1	14	0	0	0	0	0	0	0

2008 年		送餐服務(依身心障礙福利 相關規定補助)			臨時及短期服務(依身心障礙福利相關 規定補助)		日間服務			福利機構		
縣市別	身障 類別	家數	服務量(年服務人次)	家數	服務量(年服務人次)		家數	可服務人數	提供服務人數	家數	可服務人數	提供服務人數
					機構式	居家式						
總計		71	539,686	186	28,041	121,879	97	5453	4171	28	375	234
竹南鎮	2			1	38	0	1	30	22	0	0	0
頭份鎮	2	1	1,221	1	0	0	0	0	0	0	0	0
後龍鎮	1			1	79	0	0	0	0	0	0	0
卓蘭鎮	0						0	0	0	0	0	0
大湖鄉	1			1	0	0	0	0	0	0	0	0
公館鄉	0						0	0	0	0	0	0
銅鑼鄉	0						0	0	0	0	0	0
南庄鄉	0						0	0	0	0	0	0
頭屋鄉	0						0	0	0	0	0	0
三義鄉	0						0	0	0	0	0	0
西湖鄉	0						0	0	0	0	0	0
造橋鄉	0						0	0	0	0	0	0
三灣鄉	0						0	0	0	0	0	0
獅潭鄉	0						0	0	0	0	0	0
※泰安鄉	0						0	0	0	0	0	0
臺中縣	4	4	139,552	7	292	1,478	3	139	116	2	0	0
豐原市	2						1	41	38	0	0	0
大里市	1			1	0	323	0	0	0	0	0	0
太平市	0						0	0	0	0	0	0

2008 年		送餐服務(依身心障礙福利 相關規定補助)			臨時及短期服務(依身心障礙福利相關 規定補助)			日間服務			福利機構		
縣市別	身障 類別	家數	服務量(年服務人次)	家數	服務量(年服務人次)		家數	可服務人數	提供服務人數	家數	可服務人數	提供服務人數	
					機構式	居家式							
總計		71	539,686	186	28,041	121,879	97	5453	4171	28	375	234	
東勢鎮	1			1	0	54	0	0	0	0	0	0	
大甲鎮	2	1	22,221	1	0	65	0	0	0	0	0	0	
清水鎮	0						0	0	0	0	0	0	
沙鹿鎮	1						1	24	24	0	0	0	
梧棲鎮	1			1	0	162	0	0	0	0	0	0	
后里鄉	0						0	0	0	0	0	0	
神岡鄉	1	1	70,723				0	0	0	0	0	0	
潭子鄉	1						1	74	54	2	0	0	
大雅鄉	2	1	14,139	1	0	768	0	0	0	0	0	0	
新社鄉	0						0	0	0	0	0	0	
石岡鄉	2	1	32,469	1	292	0	0	0	0	0	0	0	
外埔鄉	0						0	0	0	0	0	0	
大安鄉	0						0	0	0	0	0	0	
烏日鄉	1			1	0	106	0	0	0	0	0	0	
大肚鄉	0						0	0	0	0	0	0	
龍井鄉	0						0	0	0	0	0	0	
霧峰鄉	0						0	0	0	0	0	0	
※和平鄉	0						0	0	0	0	0	0	
彰化縣	4	4	24,732	3	497	0	5	218	164	1	0	0	

2008 年		送餐服務(依身心障礙福利 相關規定補助)			臨時及短期服務(依身心障礙福利相關 規定補助)			日間服務			福利機構		
縣市別	身障 類別	家數	服務量(年服務人次)	家數	服務量(年服務人次)		家數	可服務人數	提供服務人數	家數	可服務人數	提供服務人數	
					機構式	居家式							
總計		71	539,686	186	28,041	121,879	97	5453	4171	28	375	234	
彰化市	1			1	218								
鹿港鎮	2	1	1,830				1	30	26				
和美鎮	1						1	60	48				
北斗鎮	0												
員林鎮	3	1	8,003	1	172		2	100	67				
溪湖鎮	0												
田中鎮	0												
二林鎮	0												
線西鄉	0												
伸港鄉	0												
福興鄉	0												
秀水鄉	0												
花壇鄉	1	1	7,192										
芬園鄉	0												
大村鄉	1						1	28	23				
埔鹽鄉	0												
埔心鄉	0												
永靖鄉	0												
社頭鄉	1	1	7,707										

2008 年		送餐服務(依身心障礙福利 相關規定補助)				臨時及短期服務(依身心障礙福利相關 規定補助)		日間服務			福利機構	
縣市別	身障 類別	家數	服務量(年服務人次)	家數	服務量(年服務人次)		家數	可服務人數	提供服務人數	家數	可服務人數	提供服務人數
					機構式	居家式						
總計		71	539,686	186	28,041	121,879	97	5453	4171	28	375	234
二水鄉	1			1	107							
田尾鄉	1									1		
埤頭鄉	0											
芳苑鄉	0											
大城鄉	0											
竹塘鄉	0											
溪州鄉	0											
南投縣	3	0	0	6	0	0	2	55	30	1	0	0
南投市	1			2	0	0	0	0	0	0	0	0
埔里鎮	3			2	0	0	1	35	17	1	0	0
草屯鎮	0						0	0	0	0	0	0
竹山鎮	2			1	0	0	1	20	13	0	0	0
集集鎮	1			1	0	0	0	0	0	0	0	0
名間鄉	0						0	0	0	0	0	0
鹿谷鄉	0						0	0	0	0	0	0
中寮鄉	0						0	0	0	0	0	0
魚池鄉	0						0	0	0	0	0	0
國姓鄉	0						0	0	0	0	0	0
水里鄉	0						0	0	0	0	0	0

2008 年		送餐服務(依身心障礙福利 相關規定補助)			臨時及短期服務(依身心障礙福利相關 規定補助)		日間服務			福利機構		
縣市別	身障 類別	家數	服務量(年服務人次)	家數	服務量(年服務人次)		家數	可服務人數	提供服務人數	家數	可服務人數	提供服務人數
					機構式	居家式						
總計		71	539,686	186	28,041	121,879	97	5453	4171	28	375	234
※信義鄉	0						0	0	0	0	0	0
※仁愛鄉	0						0	0	0	0	0	0
雲林縣	3	0	0	3	2,368	3,096	1	50	50	1	0	0
斗六市	1						0	0	0	1	0	0
斗南鎮	1			1	838	375	0	0	0	0	0	0
虎尾鎮	1			1	53	2,481	0	0	0	0	0	0
西螺鎮	0						0	0	0	0	0	0
土庫鎮	1						1	50	50	0	0	0
北港鎮	0						0	0	0	0	0	0
古坑鄉	0						0	0	0	0	0	0
大埤鄉	0						0	0	0	0	0	0
莿桐鄉	0						0	0	0	0	0	0
林內鄉	0						0	0	0	0	0	0
二崙鄉	0						0	0	0	0	0	0
崙背鄉	0						0	0	0	0	0	0
麥寮鄉	0						0	0	0	0	0	0
東勢鄉	0						0	0	0	0	0	0
褒忠鄉	0						0	0	0	0	0	0
臺西鄉	1			1	1,477	240	0	0	0	0	0	0

2008 年		送餐服務(依身心障礙福利 相關規定補助)			臨時及短期服務(依身心障礙福利相關 規定補助)		日間服務			福利機構		
縣市別	身障 類別	家數	服務量(年服務人次)	家數	服務量(年服務人次)		家數	可服務人數	提供服務人數	家數	可服務人數	提供服務人數
					機構式	居家式						
總計		71	539,686	186	28,041	121,879	97	5453	4171	28	375	234
元長鄉	0						0	0	0	0	0	0
四湖鄉	0						0	0	0	0	0	0
口湖鄉	0						0	0	0	0	0	0
水林鄉	0						0	0	0	0	0	0
嘉義縣	2	1	8,853	15	845	0	0	0	0	0	0	0
太保市	1			1	5	0						
朴子市	1			2	322	0						
布袋鎮	0											
大林鎮	1			2	30	0						
民雄鄉	1	1	8,853									
溪口鄉	1			1	13	0						
新港鄉	0											
六腳鄉	0											
東石鄉	0											
義竹鄉	0											
鹿草鄉	1			2	143	0						
水上鄉	1			1	276	0						
中埔鄉	0											
竹崎鄉	1			1	13	0						

2008 年		送餐服務(依身心障礙福利 相關規定補助)			臨時及短期服務(依身心障礙福利相關 規定補助)		日間服務			福利機構		
縣市別	身障 類別	家數	服務量(年服務人次)	家數	服務量(年服務人次)		家數	可服務人數	提供服務人數	家數	可服務人數	提供服務人數
					機構式	居家式						
總計		71	539,686	186	28,041	121,879	97	5453	4171	28	375	234
梅山鄉	0											
番路鄉	0											
大埔鄉	0											
※阿里山鄉	0											
臺南縣	3	18	48,784	16	2,374	58	4	270	134	0	0	0
新營市	2	2	12,694	2	2,374	58	0	0	0			
永康市	2	1	4,175	3		0	0	0	0			
鹽水鎮	0						0	0	0			
白河鎮	0						0	0	0			
麻豆鎮	1	1	2,928				0	0	0			
佳里鎮	1	1	10,132				0	0	0			
新化鎮	1	1	252				0	0	0			
善化鎮	1			1		0	0	0	0			
學甲鎮	2	1	1,480				1	40	8			
柳營鄉	1			1		0	0	0	0			
後壁鄉	1			1		0	0	0	0			
東山鄉	0						0	0	0			
下營鄉	1	1	172				0	0	0			
六甲鄉	1	1	978				0	0	0			

2008 年		送餐服務(依身心障礙福利 相關規定補助)			臨時及短期服務(依身心障礙福利相關 規定補助)		日間服務			福利機構		
縣市別	身障 類別	家數	服務量(年服務人次)	家數	服務量(年服務人次)		家數	可服務人數	提供服務人數	家數	可服務人數	提供服務人數
					機構式	居家式						
總計		71	539,686	186	28,041	121,879	97	5453	4171	28	375	234
官田鄉	1			1		0	0	0	0			
大內鄉	0						0	0	0			
西港鄉	2	1	3,008	2		0	0	0	0			
七股鄉	1	1	2,033				0	0	0			
將軍鄉	1	1	4,162				0	0	0			
北門鄉	1	1	1,008				0	0	0			
新市鄉	3	1	1,530	1		0	1	100	67			
安定鄉	0						0	0	0			
山上鄉	1	1	317				0	0	0			
玉井鄉	2			2		0	1	100	47			
楠西鄉	0						0	0	0			
南化鄉	0						0	0	0			
左鎮鄉	0						0	0	0			
仁德鄉	1	1	1,448				0	0	0			
歸仁鄉	2	1	1,859	1		0	1	30	12			
關廟鄉	1	1	608				0	0	0			
龍崎鄉	0			1		0	0	0	0			
高雄縣	4	12	5,880	26	3,334	710	2	192	164	1	100	52
鳳山市	3	2	2,279	5	536	120	1	125	103			

2008 年		送餐服務(依身心障礙福利 相關規定補助)			臨時及短期服務(依身心障礙福利相關 規定補助)		日間服務			福利機構		
縣市別	身障 類別	家數	服務量(年服務人次)	家數	服務量(年服務人次)		家數	可服務人數	提供服務人數	家數	可服務人數	提供服務人數
					機構式	居家式						
總計		71	539,686	186	28,041	121,879	97	5453	4171	28	375	234
岡山鎮	2			2	1,796	0				1	100	52
旗山鎮	3	1	0	2	646	412	1	67	61			
美濃鎮	2	1	0	2	75	0						
林園鄉	0											
大寮鄉	2	1	901	3	120	26						
大樹鄉	0											
仁武鄉	2	2	2,082	2	49	109						
大社鄉	1			1	21	0						
鳥松鄉	1			1	7	0						
橋頭鄉	1			1	14	0						
燕巢鄉	0											
田寮鄉	0											
阿蓮鄉	2	1	66	2	35	1						
路竹鄉	2	2	16	3	14	15						
湖內鄉	1					1						
茄萣鄉	0											
永安鄉	1			1	21	0						
彌陀鄉	0											
梓官鄉	0											

2008 年		送餐服務(依身心障礙福利 相關規定補助)			臨時及短期服務(依身心障礙福利相關 規定補助)			日間服務			福利機構		
縣市別	身障 類別	家數	服務量(年服務人次)	家數	服務量(年服務人次)		家數	可服務人數	提供服務人數	家數	可服務人數	提供服務人數	
					機構式	居家式							
總計		71	539,686	186	28,041	121,879	97	5453	4171	28	375	234	
六龜鄉	0												
甲仙鄉	0												
杉林鄉	0												
內門鄉	1	1	0										
※茂林鄉	0												
※桃源鄉	0												
※那瑪夏鄉	2	1	536	1	0	26							
屏東縣	3	0	0	4	1,392	0	2	244	100	1	0	0	
屏東市	3			2	1,324	0	2	244	100	1	0	0	
潮州鎮	0						0	0	0	0	0	0	
東港鎮	1			1	66	0	0	0	0	0	0	0	
恆春鎮	0						0	0	0	0	0	0	
萬丹鄉	0						0	0	0	0	0	0	
長治鄉	1			1	2	0	0	0	0	0	0	0	
麟洛鄉	0						0	0	0	0	0	0	
九如鄉	0						0	0	0	0	0	0	
里港鄉	0						0	0	0	0	0	0	
鹽埔鄉	0						0	0	0	0	0	0	
高樹鄉	0						0	0	0	0	0	0	

2008 年		送餐服務(依身心障礙福利 相關規定補助)			臨時及短期服務(依身心障礙福利相關 規定補助)			日間服務			福利機構		
縣市別	身障 類別	家數	服務量(年服務人次)	家數	服務量(年服務人次)		家數	可服務人數	提供服務人數	家數	可服務人數	提供服務人數	
					機構式	居家式							
總計		71	539,686	186	28,041	121,879	97	5453	4171	28	375	234	
萬巒鄉	0						0	0	0	0	0	0	
內埔鄉	0						0	0	0	0	0	0	
竹田鄉	0						0	0	0	0	0	0	
新埤鄉	0						0	0	0	0	0	0	
枋寮鄉	0						0	0	0	0	0	0	
新園鄉	0						0	0	0	0	0	0	
崁頂鄉	0						0	0	0	0	0	0	
林邊鄉	0						0	0	0	0	0	0	
南州鄉	0						0	0	0	0	0	0	
佳冬鄉	0						0	0	0	0	0	0	
琉球鄉	0						0	0	0	0	0	0	
車城鄉	0						0	0	0	0	0	0	
滿州鄉	0						0	0	0	0	0	0	
枋山鄉	0						0	0	0	0	0	0	
※三地門鄉	0						0	0	0	0	0	0	
※霧臺鄉	0						0	0	0	0	0	0	
※瑪家鄉	0						0	0	0	0	0	0	
※泰武鄉	0						0	0	0	0	0	0	
※來義鄉	0						0	0	0	0	0	0	

2008 年		送餐服務(依身心障礙福利 相關規定補助)			臨時及短期服務(依身心障礙福利相關 規定補助)		日間服務			福利機構		
縣市別	身障 類別	家數	服務量(年服務人次)	家數	服務量(年服務人次)		家數	可服務人數	提供服務人數	家數	可服務人數	提供服務人數
					機構式	居家式						
總計		71	539,686	186	28,041	121,879	97	5453	4171	28	375	234
※春日鄉	0						0	0	0	0	0	0
※獅子鄉	0						0	0	0	0	0	0
※牡丹鄉	0						0	0	0	0	0	0
臺東縣	2	9	51,263	0	0	0	1	220	77	0	0	0
臺東市	2	6	30,826				1	220	77			
成功鎮	0											
關山鎮	0											
卑南鄉	1	1	618									
大武鄉	0											
太麻里鄉	0											
東河鄉	0											
長濱鄉	0											
鹿野鄉	0											
池上鄉	0											
綠島鄉	0											
※延平鄉	1	1	19,819									
※海端鄉	0											
※達仁鄉	0											
※金峰鄉	0											

2008 年		送餐服務(依身心障礙福利 相關規定補助)			臨時及短期服務(依身心障礙福利相關 規定補助)			日間服務			福利機構		
縣市別	身障 類別	家數	服務量(年服務人次)	家數	服務量(年服務人次)		家數	可服務人數	提供服務人數	家數	可服務人數	提供服務人數	
					機構式	居家式							
總計		71	539,686	186	28,041	121,879	97	5453	4171	28	375	234	
※蘭嶼鄉	0	1	0										
花蓮縣	4	3	37,404	54	540	414	4	418	350	1	100	91	
花蓮市	4	1	23,351	4	496	414	3	368	306	1	100	91	
鳳林鎮	0						0	0	0	0	0	0	
玉里鎮	2			50	44	0	1	50	44	0	0	0	
新城鄉	0						0	0	0	0	0	0	
吉安鄉	0						0	0	0	0	0	0	
壽豐鄉	0						0	0	0	0	0	0	
光復鄉	1	2	14,053				0	0	0	0	0	0	
豐濱鄉	0						0	0	0	0	0	0	
瑞穗鄉	0						0	0	0	0	0	0	
富里鄉	0						0	0	0	0	0	0	
※秀林鄉	0						0	0	0	0	0	0	
※萬榮鄉	0						0	0	0	0	0	0	
※卓溪鄉	0						0	0	0	0	0	0	
澎湖縣	4	1	2,920	5	430	0	1	60	32	1	0	0	
馬公市	4	1	2,920	4	392	0	1	60	32	1	0	0	
湖西鄉	0						0	0	0	0	0	0	

2008 年		送餐服務(依身心障礙福利 相關規定補助)				臨時及短期服務(依身心障礙福利相關 規定補助)		日間服務			福利機構	
縣市別	身障 類別	家數	服務量(年服務人次)	家數	服務量(年服務人次)		家數	可服務人數	提供服務人數	家數	可服務人數	提供服務人數
					機構式	居家式						
總計		71	539,686	186	28,041	121,879	97	5453	4171	28	375	234
白沙鄉	1			1	38	0	0	0	0	0	0	0
西嶼鄉	0						0	0	0	0	0	0
望安鄉	0						0	0	0	0	0	0
七美鄉	0						0	0	0	0	0	0
基隆市	4	3	791	1	0	0	2	65	55	1	0	0
中正區	0											
七堵區	0											
暖暖區	0											
仁愛區	0											
中山區	1	1	633									
安樂區	0	1	8									
信義區	4	1	150	1			2	65	55	1		
新竹市	3	0	0	1	0	5,158	5	215	189	1	0	0
東區	3			1	0	5,158	4	200	176	1	0	0
北區	1						1	15	13	0	0	0
香山區	0						0	0	0	0	0	0
嘉義市	4	1	4,335	8	130	641	3	69	69	2	80	59
東區	3	1	4,335	6	101	455	2	54	54	0	0	0

2008 年		送餐服務(依身心障礙福利 相關規定補助)				臨時及短期服務(依身心障礙福利相關 規定補助)		日間服務			福利機構		
縣市別	身障 類別	家數	服務量(年服務人次)	家數	服務量(年服務人次)		家數	可服務人數	提供服務人數	家數	可服務人數	提供服務人數	
					機構式	居家式							
總計		71	539,686	186	28,041	121,879	97	5453	4171	28	375	234	
西區	3			2	29	186	1	15	15	2	80	59	
臺中市	4	1	14,717	15	3,016	137	4	389	346	3	25	25	
中區	0						0	0	0	0	0	0	
東區	1			3	75	56	0	0	0	0	0	0	
西區	3	1	14,717	2	221	9	1	37	29	0	0	0	
南區	1			2	56	0	0	0	0	0	0	0	
北區	1			1	32	0	0	0	0	0	0	0	
西屯區	2			3	161	0	1	25	25	1	0	0	
南屯區	3			1	2,354	0	1	252	223	1	25	25	
北屯區	3			3	117	72	1	75	69	1	0	0	
臺南市	3	0	0	1	0	4,024	2	249	194	1	0	0	
東區	2						1	24	13	1	0	0	
南區	0						0	0	0	0	0	0	
北區	0						0	0	0	0	0	0	
安南區	0						0	0	0	0	0	0	
安平區	1						1	225	181	0	0	0	
中西區	1			1	0	4,024	0	0	0	0	0	0	
臺北市	3	0	0	2	209	12,174	21	1,105	1,154	4	0	0	

2008 年		送餐服務(依身心障礙福利 相關規定補助)			臨時及短期服務(依身心障礙福利相關 規定補助)			日間服務			福利機構		
縣市別	身障 類別	家數	服務量(年服務人次)	家數	服務量(年服務人次)		家數	可服務人數	提供服務人數	家數	可服務人數	提供服務人數	
					機構式	居家式							
總計		71	539,686	186	28,041	121,879	97	5453	4171	28	375	234	
松山區	1						0	0	0	1	0	0	
信義區	1						3	190	251	0	0	0	
大安區	2			1	209	6,473	0	0	0	1	0	0	
中山區	3			1	0	5,701	3	217	229	1	0	0	
中正區	2						2	95	84	1	0	0	
大同區	1						1	60	56	0	0	0	
萬華區	1						3	227	150	0	0	0	
文山區	1						3	161	129	0	0	0	
南港區	0						0	0	0	0	0	0	
內湖區	1						1	13	31	0	0	0	
士林區	1						3	64	96	0	0	0	
北投區	1						2	78	128	0	0	0	
高雄市	3	0	0	2	0	7,061	12	367	256	1	0	0	
鹽埕區	0						0	0	0	0	0	0	
鼓山區	0						0	0	0	0	0	0	
左營區	2						3	153	116	1	0	0	
楠梓區	1						1	29	29	0	0	0	
三民區	2			1	0	3,421	2	52	26	0	0	0	
新興區	1						2	42	36	0	0	0	

2008 年		送餐服務(依身心障礙福利 相關規定補助)				臨時及短期服務(依身心障礙福利相關 規定補助)		日間服務			福利機構	
縣市別	身障 類別	家數	服務量(年服務人次)	家數	服務量(年服務人次)		家數	可服務人數	提供服務人數	家數	可服務人數	提供服務人數
					機構式	居家式						
總計		71	539,686	186	28,041	121,879	97	5453	4171	28	375	234
前金區	0						0	0	0	0	0	0
苓雅區	2			1	0	3,640	3	79	42	0	0	0
前鎮區	1						1	12	7	0	0	0
旗津區	0						0	0	0	0	0	0
小港區	0						0	0	0	0	0	0
金門縣	1	0	0	1	2	0	0	0	0	0	0	0
金城鎮	0											
金湖鎮	0											
金沙鎮	1			1	2	0						
金寧鄉	0											
烈嶼鄉	0											
烏坵鄉	0											
連江縣	1	1	7,770				0	0	0	0	0	0
南竿鄉	1	1	7,770									
北竿鄉	0											
莒光鄉	0											
東引鄉	0											

附件四

各縣市(含鄉鎮)居家式服務資源－長照

2008年	居家服務 (依長照10年計畫補助)	居家無障礙改善需求評估 (依長照10年計畫補助)	輔具購買租借 需求評估 (依長照10年計畫補助)	居家護理 (健保給付)	居家護理 (10年長照)	居家復健	居家藥事	居家營養	服務量 (年服務人次)				家數	服務量	家數	服務量		
									長照類別	家數	服務量 (年服務人次)	家數					服務量 (年服務人次)	家數
總計	8(1)	123	2,488,373	14	144	15	3,773	471	558,871	186	3,408	4,438	502	6,856	1	60人	1	147人
臺北縣	7(1)	10	290,350	1	62	0	0	39	98,468	12	573	237	348	5,252	1	60人	1	147人
板橋市	3(1)	1	54,526	0	0			6	12,747	1	1							
三重市	3(1)	1	64,723	0	0			4	21,137	1	0							
永和市	3(1)	1	21,879	0	0			1	6,590	1	0							
中和市	1	0	0	0	0			2	4,946									
新莊市	2(1)	0	0	0	0			4	16,871	2	8							
新店市	2	2	18,884	0	0			4	15,593									
土城市	1	0	0	0	0			1	1,355									
蘆洲市	1	0	0	1	62人													
汐止市	2	1	13,227	0	0			1	1,377									
樹林市	1	0	0	0	0			2	1,991									
鶯歌鎮	0	0	0	0	0													
三峽鎮	3(1)	1	31,994	0	0			1	1,791	1	0							
淡水鎮	0	0	0	0	0													
瑞芳鎮	2(1)	0	0	0	0			2	3,664	1	177							

2008年		居家服務 (依長照10年計畫補助)	居家無障礙改善需求評估 (依長照10年計畫補助)	輔具購買租借需求評估 (依長照10年計畫補助)	居家護理 (健保給付)	居家護理 (10年長照)	居家復健	居家藥事	居家營養									
縣市別	長照類別	家數	服務量 (年服務人次)	家數	服務量 (年服務人次)	家數	服務量 (年服務人次)	家數	服務量 (年服務人次)	服務量 (年服務人次)			家數	服務量	家數	服務量		
										10年長照	自費	縣府補助						
總計	8(1)	123	2,488,373	14	144	15	3,773	471	558,871	186	3,408	4,438	502	6,856	1	60人	1	147人
五股鄉	0	0	0	0	0													
泰山鄉	1	1	21,379	0	0													
林口鄉	1	0	0	0	0			3	9,172									
深坑鄉	2(1)	0	0	0	0			1	493	1	0							
石碇鄉	2(1)	0	0	0	0			1	131	1	131							
坪林鄉	2(1)	0	0	0	0			1	53	1	90							
三芝鄉	1	0	0	0	0			1	40									
石門鄉	0	0	0	0	0													
八里鄉	0	0	0	0	0													
平溪鄉	1	0	0	0	0			1	62									
雙溪鄉	0	0	0	0	0													
貢寮鄉	2(1)	0	0	0	0			1	56	1	56							
金山鄉	1	0	0	0	0			1	289									
萬里鄉	0	0	0	0	0													
※烏來鄉	2(1)	0	0	0	0			1	110	1	110							
宜蘭縣	4(1)	5	15,273	0	0	0	0	19	18,481	19	802	969	154	815	0	0	0	
宜蘭市	2(1)	0	0					2	4,765	2	37							

2008年		居家服務 (依長照10年計畫補助)	居家無障礙改善需求評估 (依長照10年計畫補助)	輔具購買租借需求評估 (依長照10年計畫補助)	居家護理 (健保給付)	居家護理 (10年長照)	居家復健	居家藥事	居家營養									
縣市別	長照類別	家數	服務量 (年服務人次)	家數	服務量 (年服務人次)	家數	服務量 (年服務人次)	家數	服務量 (年服務人次)	服務量 (年服務人次)			家數	服務量	家數	服務量		
										10年長照	自費	縣府補助						
總計	8(1)	123	2,488,373	14	144	15	3,773	471	558,871	186	3,408	4,438	502	6,856	1	60人	1	147人
羅東鎮	3	2	13,631					4	8,015	4	50							
蘇澳鎮	2(1)	0	0					1	1,957	1	106							
頭城鎮	2(1)	0	0					1	245	1	127							
礁溪鄉	3(1)	1	32					2	809	2	0							
壯圍鄉	3(1)	1	644					1	84	1	56							
員山鄉	2(1)	0	0					2	814	2	90							
冬山鄉	2(1)	0	0					1	109	1	85							
五結鄉	2(1)	0	0					2	1,576	2	157							
三星鄉	2(1)	0	0					1	45	1	37							
※大同鄉	2(1)	0	0					1	25	1	25							
※南澳鄉	3(1)	1	966					1	37	1	32							
桃園縣	6(1)	4	8,387	1	1	1	12	18	37,300	14	7	48	0	0	0	0	0	0
桃園市	5(1)	2	4,426	1	1	1	12	4	8,108	4	4							
中壢市	2(1)							3	2,502	3	3							
平鎮市	2(1)							2	4,996	1	0							
八德市	0																	
大溪鎮	1	1	1,724															

2008年		居家服務 (依長照10年計畫補助)	居家無障礙改善需求評估 (依長照10年計畫補助)	輔具購買租借需求評估 (依長照10年計畫補助)	居家護理 (健保給付)	居家護理 (10年長照)	居家復健	居家藥事	居家營養									
縣市別	長照類別	家數	服務量 (年服務人次)	家數	服務量 (年服務人次)	家數	服務量 (年服務人次)	家數	服務量 (年服務人次)	服務量 (年服務人次)			家數	服務量	家數	服務量		
										10年長照	自費	縣府補助						
總計	8(1)	123	2,488,373	14	144	15	3,773	471	558,871	186	3,408	4,438	502	6,856	1	60人	1	147人
楊梅鎮	3(1)	1	2,237					2	1,951	1	0							
蘆竹鄉	0																	
大園鄉	2(1)							1	2,982	1	0							
龜山鄉	2(1)							2	9,710	1	0							
龍潭鄉	2(1)							2	5,813	2	0							
新屋鄉	1							1	1,107									
觀音鄉	0																	
※復興鄉	2(1)							1	131	1	0							
新竹縣	6(1)	4	45,578	1	0	1	0	20	11,650	2	1	5	0	0	0	0	0	
竹北市	5(1)	1	20,497	1	0	1	0	4	5,102	2	1							
關西鎮	1							1	96									
新埔鎮	2	1	3,000					1	300									
竹東鎮	2	1	8,099					4	2,939									
湖口鄉	1							2	2,831									
橫山鄉	1							1	25									
新豐鄉	1							1	37									
芎林鄉	1							1	82									

2008年		居家服務 (依長照10年計畫補助)	居家無障礙改善需求評估 (依長照10年計畫補助)	輔具購買租借需求評估 (依長照10年計畫補助)	居家護理 (健保給付)	居家護理 (10年長照)	居家復健	居家藥事	居家營養									
縣市別	長照類別	家數	服務量 (年服務人次)	家數	服務量 (年服務人次)	家數	服務量 (年服務人次)	家數	服務量 (年服務人次)	服務量 (年服務人次)			家數	服務量	家數	服務量		
										10年長照	自費	縣府補助						
總計	8(1)	123	2,488,373	14	144	15	3,773	471	558,871	186	3,408	4,438	502	6,856	1	60人	1	147人
寶山鄉	1							1	34									
北埔鄉	1							1	38									
峨眉鄉	2	1	13,982					1	94									
※尖石鄉	1							1	37									
※五峰鄉	1							1	35									
苗栗縣	4(1)	3	61,336	0	0	0	0	16	7,610	5	0	14	0	0	0	0	0	0
苗栗市	3(1)	3	61,336					4	4,732	2	0							
苑裡鎮	2(1)	0	0					1	668	1	0							
通霄鎮	1	0	0					1	5									
竹南鎮	0	0	0															
頭份鎮	2(1)	0	0					2	2,058	2	0							
後龍鎮	0	0	0															
卓蘭鎮	1	0	0					1	0									
大湖鄉	0	0	0															
公館鄉	1	0	0					1	0									
銅鑼鄉	0	0	0															
南庄鄉	1	0	0					1	36									

2008年		居家服務 (依長照10年計畫補助)	居家無障礙改善需求評估 (依長照10年計畫補助)	輔具購買租借需求評估 (依長照10年計畫補助)	居家護理 (健保給付)	居家護理 (10年長照)	居家復健	居家藥事	居家營養									
縣市別	長照類別	家數	服務量 (年服務人次)	家數	服務量 (年服務人次)	家數	服務量 (年服務人次)	家數	服務量 (年服務人次)	服務量 (年服務人次)			家數	服務量	家數	服務量		
										10年長照	自費	縣府補助						
總計	8(1)	123	2,488,373	14	144	15	3,773	471	558,871	186	3,408	4,438	502	6,856	1	60人	1	147人
頭屋鄉	0	0	0															
三義鄉	1	0	0					1	75									
西湖鄉	1	0	0					1	14									
造橋鄉	0	0	0															
三灣鄉	1	0	0					1	7									
獅潭鄉	1	0	0					1	2									
※泰安鄉	1	0	0					1	13									
臺中縣	4(1)	7	131,393	0	0	0	0	16	12,728	10	193	307	0	0	0	0	0	0
豐原市	2(1)	0	0					5	3,768	2	0							
大里市	3(1)	1	18,319					2	899	1	18							
太平市	2(1)	0	0					2	2,062	2	9							
東勢鎮	2	1	8,270					1	2									
大甲鎮	3(1)	1	7,790					1	1,547	1	20							
清水鎮	0	0	0															
沙鹿鎮	2(1)	0	0					1	1,390	1	0							
梧棲鎮	3(1)	1	8,452					1	859	1	31							
后里鄉	0	0	0															

2008年		居家服務 (依長照10年計畫補助)	居家無障礙改善需求評估 (依長照10年計畫補助)	輔具購買租借需求評估 (依長照10年計畫補助)	居家護理 (健保給付)	居家護理 (10年長照)	居家復健	居家藥事	居家營養									
縣市別	長照類別	家數	服務量 (年服務人次)	家數	服務量 (年服務人次)	家數	服務量 (年服務人次)	家數	服務量 (年服務人次)	服務量 (年服務人次)			家數	服務量	家數	服務量		
										10年長照	自費	縣府補助						
總計	8(1)	123	2,488,373	14	144	15	3,773	471	558,871	186	3,408	4,438	502	6,856	1	60人	1	147人
神岡鄉	0	0	0															
潭子鄉	2(1)	0	0					1	305	1	0							
大雅鄉	1	1	61,934															
新社鄉	2(1)	0	0					1	1,896	1	115							
石岡鄉	1	1	14,695															
外埔鄉	1	0	0					1	0									
大安鄉	0	0	0															
烏日鄉	1	1	11,933															
大肚鄉	0	0	0															
龍井鄉	0	0	0															
霧峰鄉	0	0	0															
※和平鄉	0	0	0															
彰化縣	4(1)	5	31,130	0	0	0	0	19	17,105	6	16	27	0	0	0	0	0	0
彰化市	2	1	11,888					4	5,271									
鹿港鎮	2	1	5,024					2	680									
和美鎮	2(1)							1	620	1	0							
北斗鎮	1							1	118									

2008年		居家服務 (依長照10年計畫補助)	居家無障礙改善需求評估 (依長照10年計畫補助)	輔具購買租借需求評估 (依長照10年計畫補助)	居家護理 (健保給付)	居家護理 (10年長照)	居家復健	居家藥事	居家營養									
縣市別	長照類別	家數	服務量 (年服務人次)	家數	服務量 (年服務人次)	家數	服務量 (年服務人次)	家數	服務量 (年服務人次)	服務量 (年服務人次)			家數	服務量	家數	服務量		
										10年長照	自費	縣府補助						
總計	8(1)	123	2,488,373	14	144	15	3,773	471	558,871	186	3,408	4,438	502	6,856	1	60人	1	147人
員林鎮	2(1)							4	5,227	1	2							
溪湖鎮	1							1	1,076									
田中鎮	0																	
二林鎮	3(1)	1	2,865					2	822	1	0							
線西鄉	0																	
伸港鄉	0																	
福興鄉	0																	
秀水鄉	0																	
花壇鄉	1							1	1,512									
芬園鄉	0																	
大村鄉	2(1)							1	531	1	1							
埔鹽鄉	0																	
埔心鄉	2(1)							1	836	1	0							
永靖鄉	0																	
社頭鄉	1	2	11,353															
二水鄉	0																	
田尾鄉	0																	

2008年		居家服務 (依長照10年計畫補助)	居家無障礙改善需求評估 (依長照10年計畫補助)	輔具購買租借需求評估 (依長照10年計畫補助)	居家護理 (健保給付)	居家護理 (10年長照)	居家復健	居家藥事	居家營養									
縣市別	長照類別	家數	服務量 (年服務人次)	家數	服務量 (年服務人次)	家數	服務量 (年服務人次)	家數	服務量 (年服務人次)	服務量 (年服務人次)			家數	服務量	家數	服務量		
										10年長照	自費	縣府補助						
總計	8(1)	123	2,488,373	14	144	15	3,773	471	558,871	186	3,408	4,438	502	6,856	1	60人	1	147人
埤頭鄉	2(1)							1	412	1	13							
芳苑鄉	0																	
大城鄉	0																	
竹塘鄉	0																	
溪州鄉	0																	
南投縣	5(1)	9	190,045	0	0	1	163	11	10,118	5	0	4	0	0	0	0	0	
南投市	4(1)	4	82,101			1	163	2	4,697	1	0							
埔里鎮	3(1)	2	61,261			0	0	2	3,056	1	0							
草屯鎮	1	1	17,251			0	0											
竹山鎮	3(1)	1	16,964			0	0	1	2,261	1	0							
集集鎮	0	0	0			0	0											
名間鄉	0	0	0			0	0											
鹿谷鄉	1	0	0			0	0	1	0									
中寮鄉	2(1)	0	0			0	0	2	28	1	0							
魚池鄉	0	0	0			0	0											
國姓鄉	3(1)	1	12,468			0	0	1	3	1	0							
水里鄉	0	0	0			0	0											

2008年		居家服務 (依長照10年計畫補助)	居家無障礙改善需求評估 (依長照10年計畫補助)	輔具購買租借需求評估 (依長照10年計畫補助)	居家護理 (健保給付)	居家護理 (10年長照)	居家復健	居家藥事	居家營養									
縣市別	長照類別	家數	服務量 (年服務人次)	家數	服務量 (年服務人次)	家數	服務量 (年服務人次)	家數	服務量 (年服務人次)	服務量 (年服務人次)			家數	服務量	家數	服務量		
										10年長照	自費	縣府補助						
總計	8(1)	123	2,488,373	14	144	15	3,773	471	558,871	186	3,408	4,438	502	6,856	1	60人	1	147人
※信義鄉	1	0	0			0	0	1	73									
※仁愛鄉	1	0	0			0	0	1	0									
雲林縣	6(1)	5	125,566	1	16	1	726	28	10,843	10	0	37	0	0	0	0	0	0
斗六市	5(1)	4	123,256	1	16	1	726	7	4,721	5	0							
斗南鎮	1	1	2,310	0	0	0	0											
虎尾鎮	2(1)	0	0	0	0	0	0	2	2,890	2	0							
西螺鎮	2(1)	0	0	0	0	0	0	1	1,387	1	0							
土庫鎮	2(1)	0	0	0	0	0	0	1	0	1	0							
北港鎮	1	0	0	0	0	0	0	2	1,528									
古坑鄉	2(1)	0	0	0	0	0	0	1	0	1	0							
大埤鄉	1	0	0	0	0	0	0	1	0									
莿桐鄉	1	0	0	0	0	0	0	1	0									
林內鄉	1	0	0	0	0	0	0	1	0									
二崙鄉	1	0	0	0	0	0	0	1	0									
崙背鄉	1	0	0	0	0	0	0	1	0									
麥寮鄉	1	0	0	0	0	0	0	1	0									
東勢鄉	1	0	0	0	0	0	0	1	0									

2008年		居家服務 (依長照10年計畫補助)	居家無障礙改善需求評估 (依長照10年計畫補助)	輔具購買租借需求評估 (依長照10年計畫補助)	居家護理 (健保給付)	居家護理 (10年長照)	居家復健	居家藥事	居家營養									
縣市別	長照類別	家數	服務量 (年服務人次)	家數	服務量 (年服務人次)	家數	服務量 (年服務人次)	家數	服務量 (年服務人次)	服務量 (年服務人次)			家數	服務量	家數	服務量		
										10年長照	自費	縣府補助						
總計	8(1)	123	2,488,373	14	144	15	3,773	471	558,871	186	3,408	4,438	502	6,856	1	60人	1	147人
褒忠鄉	1	0	0	0	0	0	0	2	317									
臺西鄉	1	0	0	0	0	0	0	1	0									
元長鄉	1	0	0	0	0	0	0	1	0									
四湖鄉	1	0	0	0	0	0	0	1	0									
口湖鄉	1	0	0	0	0	0	0	1	0									
水林鄉	1	0	0	0	0	0	0	1	0									
嘉義縣	6(1)	2	76,931	1	0	1	0	24	10,093	20	740	501	0	0	0	0	0	
太保市	2(1)	0	0	0	0	0	0	1	222	1	65							
朴子市	2(1)	0	0	0	0	0	0	4	5,184	2	106							
布袋鎮	2(1)	0	0	0	0	0	0	1	47	1	64							
大林鎮	2(1)	0	0	0	0	0	0	2	2,119	1	11							
民雄鄉	2(1)	0	0	0	0	0	0	1	191	1	21							
溪口鄉	2(1)	0	0	0	0	0	0	1	0	1	18							
新港鄉	2(1)	0	0	0	0	0	0	1	161	1	25							
六腳鄉	2(1)	0	0	0	0	0	0	1	4	1	10							
東石鄉	2(1)	0	0	0	0	0	0	1	11	1	44							
義竹鄉	2(1)	0	0	0	0	0	0	2	48	1	90							

2008年		居家服務 (依長照10年計畫補助)	居家無障礙改善需求評估 (依長照10年計畫補助)	輔具購買租借需求評估 (依長照10年計畫補助)	居家護理 (健保給付)	居家護理 (10年長照)	居家復健	居家藥事	居家營養									
縣市別	長照類別	家數	服務量 (年服務人次)	家數	服務量 (年服務人次)	家數	服務量 (年服務人次)	家數	服務量 (年服務人次)	服務量 (年服務人次)			家數	服務量	家數	服務量		
										10年長照	自費	縣府補助						
總計	8(1)	123	2,488,373	14	144	15	3,773	471	558,871	186	3,408	4,438	502	6,856	1	60人	1	147人
鹿草鄉	2(1)	0	0	0	0	0	0	1	0	1	30							
水上鄉	2(1)	0	0	0	0	0	0	1	30	1	81							
中埔鄉	2(1)	0	0	0	0	0	0	1	33	1	47							
竹崎鄉	2(1)	0	0	0	0	0	0	2	1,963	2	59							
梅山鄉	4(1)	0	0	1	0	1	0	1	0	1	42							
番路鄉	2(1)	0	0	0	0	0	0	1	0	1	15							
大埔鄉	2(1)	0	0	0	0	0	0	1	12	1	12							
※阿里山鄉	2(10)	0	0	0	0	0	0	1	68	1	0							
臺南縣	5(1)	6	141,014			1	448	24	22,259	6	6	12	0	0	0	0	0	
新營市	3(1)	3	83,247			0	0	4	5,120	1	0							
永康市	3(1)	1	9,477			0	0	2	6,300	2	6							
鹽水鎮	1	0	0			0	0	1	1,477									
白河鎮	1	0	0			0	0	1	0									
麻豆鎮	2(1)	0	0			0	0	1	1,032	1	0							
佳里鎮	2(1)	0	0			0	0	1	1,667	1	0							
新化鎮	0	0	0			0	0											
善化鎮	2(1)	0	0			0	0	1	1,643	1	0							

2008年		居家服務 (依長照10年計畫補助)	居家無障礙改善需求評估 (依長照10年計畫補助)	輔具購買租借需求評估 (依長照10年計畫補助)	居家護理 (健保給付)	居家護理 (10年長照)	居家復健	居家藥事	居家營養									
縣市別	長照類別	家數	服務量 (年服務人次)	家數	服務量 (年服務人次)	家數	服務量 (年服務人次)	家數	服務量 (年服務人次)	服務量 (年服務人次)			家數	服務量	家數	服務量		
										10年長照	自費	縣府補助						
總計	8(1)	123	2,488,373	14	144	15	3,773	471	558,871	186	3,408	4,438	502	6,856	1	60人	1	147人
學甲鎮	0	0	0			0	0											
柳營鄉	1	0	0			0	0	1	2,496									
後壁鄉	0	0	0			0	0											
東山鄉	1	0	0			0	0	1	0									
下營鄉	0	0	0			0	0											
六甲鄉	0	0	0			0	0											
官田鄉	2	1	1,993			1	448											
大內鄉	1	0	0			0	0	1	0									
西港鄉	0	0	0			0	0											
七股鄉	1	0	0			0	0	1	0									
將軍鄉	0	0	0			0	0											
北門鄉	1	0	0			0	0	1	0									
新市鄉	0	0	0			0	0											
安定鄉	1	0	0			0	0	1	0									
山上鄉	0	0	0			0	0											
玉井鄉	1	0	0			0	0	1	0									
楠西鄉	0	0	0			0	0											

2008年		居家服務 (依長照10年計畫補助)	居家無障礙改善需求評估 (依長照10年計畫補助)	輔具購買租借需求評估 (依長照10年計畫補助)	居家護理 (健保給付)	居家護理 (10年長照)	居家復健	居家藥事	居家營養									
縣市別	長照類別	家數	服務量 (年服務人次)	家數	服務量 (年服務人次)	家數	服務量 (年服務人次)	家數	服務量 (年服務人次)	服務量 (年服務人次)			家數	服務量	家數	服務量		
										10年長照	自費	縣府補助						
總計	8(1)	123	2,488,373	14	144	15	3,773	471	558,871	186	3,408	4,438	502	6,856	1	60人	1	147人
南化鄉	1	0	0			0	0	1	0									
左鎮鄉	0	0	0			0	0											
仁德鄉	0	0	0			0	0											
歸仁鄉	1	0	0			0	0	2	2,440									
關廟鄉	1	0	0			0	0	2	84									
龍崎鄉	1	0	0			0	0	1	0									
高雄縣	6(1)	12	449,689	1	1	1	1,215	31	34,992	5	1	23	0	10	0	0	0	
鳳山市	3(1)	2	89,096					5	10,000	1	0							
岡山鎮	3			1	1	1	1,215	4	2,613									
旗山鎮	3(1)	1	58,063					3	2,692	2	0							
美濃鎮	1	1	137,432															
林園鄉	2(1)							1	478	1	0							
大寮鄉	2	1	18,706					2	1,094									
大樹鄉	0																	
仁武鄉	2	2	59,663					1	2,472									
大社鄉	0																	
鳥松鄉	1							3	10,823									

2008年		居家服務 (依長照10年計畫補助)	居家無障礙改善需求評估 (依長照10年計畫補助)	輔具購買租借需求評估 (依長照10年計畫補助)	居家護理 (健保給付)	居家護理 (10年長照)	居家復健	居家藥事	居家營養									
縣市別	長照類別	家數	服務量 (年服務人次)	家數	服務量 (年服務人次)	家數	服務量 (年服務人次)	家數	服務量 (年服務人次)	服務量 (年服務人次)			家數	服務量	家數	服務量		
										10年長照	自費	縣府補助						
總計	8(1)	123	2,488,373	14	144	15	3,773	471	558,871	186	3,408	4,438	502	6,856	1	60人	1	147人
橋頭鄉	1							1	2,354									
燕巢鄉	1							2	2,020									
田寮鄉	1							1	0									
阿蓮鄉	1	1	22,456															
路竹鄉	1	2	39,390															
湖內鄉	0																	
茄萣鄉	0																	
永安鄉	0																	
彌陀鄉	0																	
梓官鄉	2(1)							1	446	1	1							
六龜鄉	1							1	0									
甲仙鄉	1							1	0									
杉林鄉	1							1	0									
內門鄉	2	1	5,835.50					1	0									
※茂林鄉	1							1	0									
※桃源鄉	1							1	0									
※那瑪夏鄉	1							1	0									

2008年		居家服務 (依長照10年計畫補助)	居家無障礙改善需求評估 (依長照10年計畫補助)	輔具購買租借需求評估 (依長照10年計畫補助)	居家護理 (健保給付)	居家護理 (10年長照)	居家復健			居家藥事		居家營養						
縣市別	長照類別	服務量 家數	服務量 (年服務人次)	服務量 家數	服務量 (年服務人次)	服務量 家數	服務量 (年服務人次)	服務量 家數	服務量 (年服務人次)	服務量 (年服務人次)			家數	服務量	家數	服務量		
										10年長照	自費	縣府補助						
總計	8(1)	123	2,488,373	14	144	15	3,773	471	558,871	186	3,408	4,438	502	6,856	1	60人	1	147人
屏東縣	6(1)	5	67,107	1	0	1	2	30	21,750	1	4	7	0	0	0	0	0	0
屏東市	5(1)	3	58,798	1	0	1	2	7	9,496	1	4							
潮州鎮	0	0	0	0	0	0	0											
東港鎮	1	0	0	0	0	0	0	3	5,529									
恆春鎮	2	1	1,564	0	0	0	0	2	65									
萬丹鄉	1	0	0	0	0	0	0	3	2,623									
長治鄉	0	0	0	0	0	0	0											
麟洛鄉	0	0	0	0	0	0	0											
九如鄉	0	0	0	0	0	0	0											
里港鄉	0	0	0	0	0	0	0											
鹽埔鄉	0	0	0	0	0	0	0											
高樹鄉	1	0	0	0	0	0	0	1	25									
萬巒鄉	0	0	0	0	0	0	0											
內埔鄉	1	0	0	0	0	0	0	2	3,618									
竹田鄉	0	0	0	0	0	0	0											
新埤鄉	1	0	0	0	0	0	0	1	160									
枋寮鄉	0	0	0	0	0	0	0											

2008年		居家服務 (依長照10年計畫補助)	居家無障礙改善需求評估 (依長照10年計畫補助)	輔具購買租借需求評估 (依長照10年計畫補助)	居家護理 (健保給付)	居家護理 (10年長照)	居家復健	居家藥事	居家營養									
縣市別	長照類別	家數	服務量 (年服務人次)	家數	服務量 (年服務人次)	家數	服務量 (年服務人次)	家數	服務量 (年服務人次)	服務量 (年服務人次)			家數	服務量	家數	服務量		
										10年長照	自費	縣府補助						
總計	8(1)	123	2,488,373	14	144	15	3,773	471	558,871	186	3,408	4,438	502	6,856	1	60人	1	147人
新園鄉	0	0	0	0	0	0	0											
崁頂鄉	0	0	0	0	0	0	0											
林邊鄉	0	0	0	0	0	0	0											
南州鄉	0	0	0	0	0	0	0											
佳冬鄉	0	0	0	0	0	0	0											
琉球鄉	1	0	0	0	0	0	0	1	79									
車城鄉	1	0	0	0	0	0	0	1	3									
滿州鄉	1	0	0	0	0	0	0	1	0									
枋山鄉	0	0	0	0	0	0	0											
※三地門鄉	1	0	0	0	0	0	0	1	0									
※霧臺鄉	1	0	0	0	0	0	0	1	0									
※瑪家鄉	1	0	0	0	0	0	0	1	1									
※泰武鄉	1	0	0	0	0	0	0	1	0									
※來義鄉	1	0	0	0	0	0	0	1	63									
※春日鄉	1	0	0	0	0	0	0	1	88									
※獅子鄉	1	0	0	0	0	0	0	1	0									
※牡丹鄉	1	0	0	0	0	0	0	1	0									

2008年		居家服務 (依長照10年計畫補助)	居家無障礙改善需求評估 (依長照10年計畫補助)	輔具購買租借需求評估 (依長照10年計畫補助)	居家護理 (健保給付)	居家護理 (10年長照)	居家復健	居家藥事	居家營養									
縣市別	長照類別	家數	服務量 (年服務人次)	家數	服務量 (年服務人次)	家數	服務量 (年服務人次)	家數	服務量 (年服務人次)	服務量 (年服務人次)			家數	服務量	家數	服務量		
										10年長照	自費	縣府補助						
總計	8(1)	123	2,488,373	14	144	15	3,773	471	558,871	186	3,408	4,438	502	6,856	1	60人	1	147人
臺東縣	4(1)	8	2,188	0	0	0	0	21	8,858	21	5	26	0	0	0	0	0	
臺東市	3(2)	5	673					4	6,351	4	3							
成功鎮	2(1)							2	763	2	2							
關山鎮	2(1)							1	1,119	1	0							
卑南鄉	3(1)	1	269					1	0	1	0							
大武鄉	2(1)							1	12	1	0							
太麻里鄉	2(1)							2	502	2	0							
東河鄉	2(1)							1	0	1	0							
長濱鄉	2(1)							1	0	1	0							
鹿野鄉	2(1)							1	0	1	0							
池上鄉	2(1)							1	0	1	0							
綠島鄉	2(1)							1	0	1	0							
※延平鄉	3(1)	1	1,246					1	0	1	0							
※海端鄉	2(1)							1	0	1	0							
※達仁鄉	2(1)							1	0	1	0							
※金峰鄉	2(1)							1	0	1	0							
※蘭嶼鄉	2(1)							1	111	1	0							

2008年		居家服務 (依長照10年計畫補助)	居家無障礙改善需求評估 (依長照10年計畫補助)	輔具購買租借需求評估 (依長照10年計畫補助)	居家護理 (健保給付)	居家護理 (10年長照)	居家復健	居家藥事	居家營養									
縣市別	長照類別	家數	服務量 (年服務人次)	家數	服務量 (年服務人次)	家數	服務量 (年服務人次)	家數	服務量 (年服務人次)	服務量 (年服務人次)			家數	服務量	家數	服務量		
										10年長照	自費	縣府補助						
總計	8(1)	123	2,488,373	14	144	15	3,773	471	558,871	186	3,408	4,438	502	6,856	1	60人	1	147人
花蓮縣	6(1)	2	112,298	1	1	1	4	20	15,999	5	144	23	0	0	0	0	0	0
花蓮市	5(1)	1	76,838	1	1	1	4	6	9,841	3	104							
鳳林鎮	2(1)	0	0	0	0	0	0	2	1,971	1	38							
玉里鎮	2(1)	0	0	0	0	0	0	1	93	1	2							
新城鄉	1	0	0	0	0	0	0	2	3,030									
吉安鄉	1	0	0	0	0	0	0	1	117									
壽豐鄉	1	0	0	0	0	0	0	1	301									
光復鄉	2	1	35,460	0	0	0	0	1	248									
豐濱鄉	1	0	0	0	0	0	0	1	53									
瑞穗鄉	1	0	0	0	0	0	0	1	69									
富里鄉	1	0	0	0	0	0	0	1	48									
※秀林鄉	1	0	0	0	0	0	0	1	152									
※萬榮鄉	1	0	0	0	0	0	0	1	1									
※卓溪鄉	1	0	0	0	0	0	0	1	75									
澎湖縣	6(1)	1	105,606	1	2	1	182	9	1,540	1	22	14	0	0	0	0	0	0
馬公市	5(10)	1	105,606	1	2	1	182	4	1,540	1	22							
湖西鄉	1	0	0	0	0	0	0	1	0									

2008年		居家服務 (依長照10年計畫補助)	居家無障礙改善需求評估 (依長照10年計畫補助)	輔具購買租借需求評估 (依長照10年計畫補助)	居家護理 (健保給付)	居家護理 (10年長照)	居家復健	居家藥事	居家營養									
縣市別	長照類別	家數	服務量 (年服務人次)	家數	服務量 (年服務人次)	家數	服務量 (年服務人次)	家數	服務量 (年服務人次)	服務量 (年服務人次)			家數	服務量	家數	服務量		
										10年長照	自費	縣府補助						
總計	8(1)	123	2,488,373	14	144	15	3,773	471	558,871	186	3,408	4,438	502	6,856	1	60人	1	147人
白沙鄉	1	0	0	0	0	0	0	1	0									
西嶼鄉	1	0	0	0	0	0	0	1	0									
望安鄉	1	0	0	0	0	0	0	1	0									
七美鄉	1	0	0	0	0	0	0	1	0									
基隆市	4(1)	1	27,553	0	0	0	0	6	14,283	2	5	6	0	0	0	0	0	0
中正區	1							1	430									
七堵區	0																	
暖暖區	1							1	1,035									
仁愛區	2(1)							1	5,061	1	2							
中山區	0																	
安樂區	1							1	3,905									
信義區	3(1)	1	27,553					2	3,852	1	3							
新竹市	5	2	23,499	1	1	1	0	7	8,373			75	0	0	0	0	0	0
東區	1	0	0	0	0	1	0	3	2,270									
北區	3	2	23,499	1	1	0	0	4	6,103									
香山區	0	0	0	0	0	0	0											
嘉義市	6(1)	3	53,440	3	36	3	26	11	12,086	3	129	256	0	272	0	0	0	0

2008年		居家服務 (依長照10年計畫補助)	居家無障礙改善需求評估 (依長照10年計畫補助)	輔具購買租借需求評估 (依長照10年計畫補助)	居家護理 (健保給付)	居家護理 (10年長照)	居家復健			居家藥事		居家營養						
縣市別	長照類別	家數	服務量 (年服務人次)	家數	服務量 (年服務人次)	家數	服務量 (年服務人次)	家數	服務量 (年服務人次)	家數	服務量 (年服務人次)	服務量 (年服務人次)			家數	服務量	家數	服務量
												10年長照	自費	縣府補助				
總計	8(1)	123	2,488,373	14	144	15	3,773	471	558,871	186	3,408	4,438	502	6,856	1	60人	1	147人
東區	4	1	5,572	1	1	1	1	3	6,781									
西區	3(1)	2	47,868	0	0	0	0	8	5,305	3	129							
臺中市	4(1)	7	81,918	0	0	0	0	24	30,522	9	120	539	0	0	0	0	0	
中區	2	1	11,987					1	520									
東區	2	1	8,764					2	3,949									
西區	2(1)	0	0					2	2,884	1	2							
南區	3(1)	1	9,650					4	4,282	1	12							
北區	3(1)	1	16,751					6	3,569	2	22							
西屯區	3(1)	1	13,250					4	4,186	3	2							
南屯區	2	1	7,572					1	2,404									
北屯區	3(1)	1	13,944					4	8,728	2	82							
臺南市	4(1)	4	118,139	0	0	0	0	9	14,819	4	65	30	0	0	0	0	0	
東區	3(1)	2	41,849					3	5,411	1	8							
南區	0	0	0															
北區	1	0	0					3	4,246									
安南區	0	0	0															
安平區	1	1	27,051															

2008年		居家服務 (依長照10年計畫補助)	居家無障礙改善需求評估 (依長照10年計畫補助)	輔具購買租借需求評估 (依長照10年計畫補助)	居家護理 (健保給付)	居家護理 (10年長照)	居家復健	居家藥事	居家營養									
縣市別	長照類別	家數	服務量 (年服務人次)	家數	服務量 (年服務人次)	家數	服務量 (年服務人次)	家數	服務量 (年服務人次)	服務量 (年服務人次)			家數	服務量	家數	服務量		
										10年長照	自費	縣府補助						
總計	8(1)	123	2,488,373	14	144	15	3,773	471	558,871	186	3,408	4,438	502	6,856	1	60人	1	147人
中西區	3(1)	1	49,239					3	5,162	1	3							
臺北市	4(1)	11	143,331	0	0	0	0	31	94,494	10	52	628	0	41	0	0	0	
松山區	2(1)	0	0					3	1,970	1	0							
信義區	3(1)	1	17,612					2	5,412	1	0							
大安區	3(1)	3	54,461					5	11,344	2	31							
中山區	2	2	21,364					4	13,179									
中正區	3(1)	1	7,263					2	6,063	1	0							
大同區	2(1)	0	0					1	3,987	1	0							
萬華區	3(1)	2	35,220					2	8,110	1	15							
文山區	2(1)	0	0					2	10,257	1	6							
南港區	2(1)	0	0					1	2,494	1	0							
內湖區	1	0	0					3	7,506									
士林區	3(1)	1	170					3	11,414	1	0							
北投區	2	1	7,241					3	12,758									
高雄市	5(1)	5	164,290	1	24	0	0	30	43,901	8	30	464	0	272	0	0	0	0
鹽埕區	0	0	0	0	0													
鼓山區	1	1	10,213	0	0													

2008年		居家服務 (依長照10年計畫補助)	居家無障礙改善需求評估 (依長照10年計畫補助)	輔具購買租借需求評估 (依長照10年計畫補助)	居家護理 (健保給付)	居家護理 (10年長照)	居家復健	居家藥事	居家營養									
縣市別	長照類別	家數	服務量 (年服務人次)	家數	服務量 (年服務人次)	家數	服務量 (年服務人次)	家數	服務量 (年服務人次)	服務量 (年服務人次)			家數	服務量	家數	服務量		
										10年長照	自費	縣府補助						
總計	8(1)	123	2,488,373	14	144	15	3,773	471	558,871	186	3,408	4,438	502	6,856	1	60人	1	147人
左營區	3(1)	0	0	1	24			3	4,972	1	1							
楠梓區	2(1)	0	0	0	0			3	3,571	1	3							
三民區	3(1)	1	56,520	0	0			11	20,967	2	6							
新興區	0	0	0	0	0													
前金區	2	1	34,395	0	0			2	819									
苓雅區	3(1)	2	63,162	0	0			8	10,503	3	15							
前鎮區	1	0	0	0	0			2	1,717									
旗津區	0	0	0	0	0													
小港區	2(1)	0	0	0	0			1	1,352	1	5							
金門縣	5(1)	1	18,134	0	0	1	995	5	599	5	493	186	0	186	0	0	0	0
金城鎮	3(1)	1	18,134			0	0	1		1	108							
金湖鎮	4(1)	0	0			1	995	1	599	1	248	186	0	186				
金沙鎮	2(1)	0	0			0	0	1		1	48							
金寧鄉	2(1)	0	0			0	0	1		1	34							
烈嶼鄉	2(1)	0	0			0	0	1		1	55							
烏坵鄉	0	0	0			0	0											
連江縣	3(1)	1	4,178	0	0	0	0	3	0	3	0	0	0	8	0	0	0	0

2008年		居家服務 (依長照10年計畫補助)	居家無障礙改善需求評估 (依長照10年計畫補助)	輔具購買租借 需求評估 (依長照10年計畫補助)	居家護理 (健保給付)	居家護理 (10年長照)	居家復健	居家藥事	居家營養									
縣市別	長照類別	家數	服務量 (年服務人次)	家數	服務量 (年服務人次)	家數	服務量 (年服務人次)	家數	服務量 (年服務人次)	服務量 (年服務人次)			家數	服務量	家數	服務量		
										10年長照	自費	縣府補助						
總計	8(1)	123	2,488,373	14	144	15	3,773	471	558,871	186	3,408	4,438	502	6,856	1	60人	1	147人
南竿鄉	3(1)	1	4,178					1	0	1	0							
北竿鄉	2(1)	0	0					1	0	1	0							
莒光鄉	2(1)	0	0					1	0	1	0							
東引鄉	0	0	0															

各縣市(含鄉鎮)居家式服務資源—身障

2008年		居家服務(依失能身心障礙主補助使用居家服務計畫畫補助)		居家無障礙改善需求評估(依身心障礙福利相關規定補助)		輔具購買租借需求評估(依身心障礙福利相關規定補助)	
縣市別	身障類別	家數	服務量(年服務人次)	家數	服務量(年服務人次)	家數	服務量(年服務人次)
總計	3	111	947,228	17	5,311	19	48,499
臺北縣	3	10	290,350	1	5,071	1	5,071
板橋市	1	1	54,526	0	0	0	0
三重市	1	1	64,723	0	0	0	0
永和市	1	1	21,879	0	0	0	0
中和市	0	0	0	0	0	0	0
新莊市	0	0	0	0	0	0	0
新店市	1	2	18,884	0	0	0	0
土城市	0	0	0	0	0	0	0
蘆洲市	2	0	0	1	5071((採二次輔具免費媒合制度，故無租借需求評估)	1	5071((採二次輔具免費媒合制度，故無租借需求評估)
汐止市	1	1	13,227	0	0	0	0
樹林市	0	0	0	0	0	0	0
鶯歌鎮	0	0	0	0	0	0	0
三峽鎮	1	1	31,994	0	0	0	0
淡水鎮	0	0	0	0	0	0	0
瑞芳鎮	0	0	0	0	0	0	0
五股鄉	0	0	0	0	0	0	0
泰山鄉	1	1	21,379	0	0	0	0
林口鄉	0	0	0	0	0	0	0

2008 年		居家服務(依失能身心障礙主補助使用居家服務計畫畫補助)		居家無障礙改善需求評估(依身心障礙福利相關規定補助)		輔具購買租借需求評估(依身心障礙福利相關規定補助)	
縣市別	身障類別	家數	服務量(年服務人次)	家數	服務量(年服務人次)	家數	服務量(年服務人次)
總計	3	111	947,228	17	5,311	19	48,499
深坑鄉	0	0	0	0	0	0	0
石碇鄉	0	0	0	0	0	0	0
坪林鄉	0	0	0	0	0	0	0
三芝鄉	0	0	0	0	0	0	0
石門鄉	0	0	0	0	0	0	0
八里鄉	0	0	0	0	0	0	0
平溪鄉	0	0	0	0	0	0	0
雙溪鄉	0	0	0	0	0	0	0
貢寮鄉	0	0	0	0	0	0	0
金山鄉	0	0	0	0	0	0	0
萬里鄉	0	0	0	0	0	0	0
※烏來鄉	0	0	0	0	0	0	0
宜蘭縣	3	5	28,220	1	1	1	521
宜蘭市	0	0	0	0	0	0	0
羅東鎮	3	2	26,036	1	1	1	521
蘇澳鎮	0	0	0	0	0	0	0
頭城鎮	0	0	0	0	0	0	0
礁溪鄉	1	1	574	0	0	0	0
壯圍鄉	1	1	644	0	0	0	0
員山鄉	0	0	0	0	0	0	0

2008 年		居家服務(依失能身心障礙主補助使用居家服務計畫畫補助)		居家無障礙改善需求評估(依身心障礙福利相關規定補助)		輔具購買租借需求評估(依身心障礙福利相關規定補助)	
縣市別	身障類別	家數	服務量(年服務人次)	家數	服務量(年服務人次)	家數	服務量(年服務人次)
總計	3	111	947,228	17	5,311	19	48,499
冬山鄉	0	0	0	0	0	0	0
五結鄉	0	0	0	0	0	0	0
三星鄉	0	0	0	0	0	0	0
※大同鄉	0	0	0	0	0	0	0
※南澳鄉	0	1	966	0	0	0	0
桃園縣	3	4	78,846	1	23	1	143
桃園市	3	2	61,314	1	23	1	143
中壢市	0						
平鎮市	0						
八德市	0						
大溪鎮	1	1	4,637				
楊梅鎮	1	1	12,895				
蘆竹鄉	0						
大園鄉	0						
龜山鄉	0						
龍潭鄉	0						
新屋鄉	0						
觀音鄉	0						
※復興鄉							
新竹縣	3	3	596	1	3	1	246

2008 年		居家服務(依失能身心障礙主補助使用居家服務計畫畫補助)		居家無障礙改善需求評估(依身心障礙福利相關規定補助)		輔具購買租借需求評估(依身心障礙福利相關規定補助)	
縣市別	身障類別	家數	服務量(年服務人次)	家數	服務量(年服務人次)	家數	服務量(年服務人次)
總計	3	111	947,228	17	5,311	19	48,499
竹北市	2			1	3	1	246
關西鎮	0						
新埔鎮	1	1	74				
竹東鎮	1	1	233				
湖口鄉	0						
橫山鄉	0						
新豐鄉	0						
芎林鄉	0						
寶山鄉	0						
北埔鄉	0						
峨眉鄉	1	1	289				
※尖石鄉	0						
※五峰鄉	0						
苗栗縣	3	3	19,459	1	8	1	469
苗栗市	1	3	19,459	0	0	0	0
苑裡鎮	0	0	0	0	0	0	0
通霄鎮	0	0	0	0	0	0	0
竹南鎮	2	0	0	1	8	1	469
頭份鎮	0	0	0	0	0	0	0
後龍鎮	0	0	0	0	0	0	0

2008 年		居家服務(依失能身心障礙主補助使用居家服務計畫畫補助)		居家無障礙改善需求評估(依身心障礙福利相關規定補助)		輔具購買租借需求評估(依身心障礙福利相關規定補助)	
縣市別	身障類別	家數	服務量(年服務人次)	家數	服務量(年服務人次)	家數	服務量(年服務人次)
總計	3	111	947,228	17	5,311	19	48,499
卓蘭鎮	0	0	0	0	0	0	0
大湖鄉	0	0	0	0	0	0	0
公館鄉	0	0	0	0	0	0	0
銅鑼鄉	0	0	0	0	0	0	0
南庄鄉	0	0	0	0	0	0	0
頭屋鄉	0	0	0	0	0	0	0
三義鄉	0	0	0	0	0	0	0
西湖鄉	0	0	0	0	0	0	0
造橋鄉	0	0	0	0	0	0	0
三灣鄉	0	0	0	0	0	0	0
獅潭鄉	0	0	0	0	0	0	0
※泰安鄉	9	0	0	0	0	0	0
臺中縣	3	7	49,412	1	62	1	11,959
豐原市	0						
大里市	0						
太平市	1	1	5,528				
東勢鎮	1	1	1,110				
大甲鎮	1	1	2,950				
清水鎮	0						
沙鹿鎮	0						

2008 年		居家服務(依失能身心障礙主補助使用居家服務計畫畫補助)		居家無障礙改善需求評估(依身心障礙福利相關規定補助)		輔具購買租借需求評估(依身心障礙福利相關規定補助)	
縣市別	身障類別	家數	服務量(年服務人次)	家數	服務量(年服務人次)	家數	服務量(年服務人次)
總計	3	111	947,228	17	5,311	19	48,499
梧棲鎮	1	1	4,826				
后里鄉	0						
神岡鄉	0						
潭子鄉	2			1	62	1	11,959
大雅鄉	1	1	25,383				
新社鄉	0						
石岡鄉	1	1	4,202				
外埔鄉	0						
大安鄉	0						
烏日鄉	1	1	5,413				
大肚鄉	0						
龍井鄉	0						
霧峰鄉	0						
※和平鄉	0						
彰化縣	1	0	0	0	0	1	1849(審查-購買)/ 1021(租借)
彰化市	0						
鹿港鎮	0						
和美鎮	0						
北斗鎮	0						
員林鎮	0						

2008 年		居家服務(依失能身心障礙主補助使用居家服務計畫畫補助)		居家無障礙改善需求評估(依身心障礙福利相關規定補助)		輔具購買租借需求評估(依身心障礙福利相關規定補助)	
縣市別	身障類別	家數	服務量(年服務人次)	家數	服務量(年服務人次)	家數	服務量(年服務人次)
總計	3	111	947,228	17	5,311	19	48,499
溪湖鎮	0						
田中鎮	0						
二林鎮	1					1	1849(審查-購買)/ 1021(租借)
線西鄉	0						
伸港鄉	0						
福興鄉	0						
秀水鄉	0						
花壇鄉	0						
芬園鄉	0						
大村鄉	0						
埔鹽鄉	0						
埔心鄉	0						
永靖鄉	0						
社頭鄉	0						
二水鄉	0						
田尾鄉	0						
埤頭鄉	0						
芳苑鄉	0						
大城鄉	0						
竹塘鄉	0						

2008 年		居家服務(依失能身心障礙主補助使用居家服務計畫畫補助)		居家無障礙改善需求評估(依身心障礙福利相關規定補助)		輔具購買租借需求評估(依身心障礙福利相關規定補助)	
縣市別	身障類別	家數	服務量(年服務人次)	家數	服務量(年服務人次)	家數	服務量(年服務人次)
總計	3	111	947,228	17	5,311	19	48,499
溪州鄉	0						
南投縣	2	9	30,960	0	0	1	163
南投市	2	4	15,120			1	163
埔里鎮	1	2	6,768			0	0
草屯鎮	1	1	4,752			0	0
竹山鎮	1	1	2,304			0	0
集集鎮	0	0	0			0	0
名間鄉	0	0	0			0	0
鹿谷鄉	0	0	0			0	0
中寮鄉	0	0	0			0	0
魚池鄉	0	0	0			0	0
國姓鄉	1	1	2,016			0	0
水里鄉	0	0	0			0	0
※信義鄉	0	0	0			0	0
※仁愛鄉	0	0	0			0	0
雲林縣	3	4	12,298	1	6	1	484
斗六市	3	4	12,298	1	6	1	484
斗南鎮	0	0	0	0	0	0	0
虎尾鎮	0	0	0	0	0	0	0
西螺鎮	0	0	0	0	0	0	0

2008 年		居家服務(依失能身心障礙主補助使用居家服務計畫畫補助)		居家無障礙改善需求評估(依身心障礙福利相關規定補助)		輔具購買租借需求評估(依身心障礙福利相關規定補助)	
縣市別	身障類別	家數	服務量(年服務人次)	家數	服務量(年服務人次)	家數	服務量(年服務人次)
總計	3	111	947,228	17	5,311	19	48,499
土庫鎮	0	0	0	0	0	0	0
北港鎮	0	0	0	0	0	0	0
古坑鄉	0	0	0	0	0	0	0
大埤鄉	0	0	0	0	0	0	0
荊桐鄉	0	0	0	0	0	0	0
林內鄉	0	0	0	0	0	0	0
二崙鄉	0	0	0	0	0	0	0
崙背鄉	0	0	0	0	0	0	0
麥寮鄉	0	0	0	0	0	0	0
東勢鄉	0	0	0	0	0	0	0
褒忠鄉	0	0	0	0	0	0	0
臺西鄉	0	0	0	0	0	0	0
元長鄉	0	0	0	0	0	0	0
四湖鄉	0	0	0	0	0	0	0
口湖鄉	0	0	0	0	0	0	0
水林鄉	0	0	0	0	0	0	0
嘉義縣	1	2	9,762	0	0	0	0
太保市	0	0	0				
朴子市	0	0	0				
布袋鎮	0	0	0				

2008 年		居家服務(依失能身心障礙主補助使用居家服務計畫畫補助)		居家無障礙改善需求評估(依身心障礙福利相關規定補助)		輔具購買租借需求評估(依身心障礙福利相關規定補助)	
縣市別	身障類別	家數	服務量(年服務人次)	家數	服務量(年服務人次)	家數	服務量(年服務人次)
總計	3	111	947,228	17	5,311	19	48,499
大林鎮	0	0	0				
民雄鄉	1	1	8,853				
溪口鄉	0	0	0				
新港鄉	0	0	0				
六腳鄉	0	0	0				
東石鄉	0	0	0				
義竹鄉	0	0	0				
鹿草鄉	0	0	0				
水上鄉	0	0	0				
中埔鄉	0	0	0				
竹崎鄉	0	0	0				
梅山鄉	0	0	0				
番路鄉	0	0	0				
大埔鄉	0	0	0				
※阿里山鄉	0	0	0				
臺南縣	2	4	20,285	0	0	1	448
新營市	1	2	14,354			0	0
永康市	1	1	3,078			0	0
鹽水鎮	0	0	0			0	0
白河鎮	0	0	0			0	0

2008 年		居家服務(依失能身心障礙主補助使用居家服務計畫畫補助)		居家無障礙改善需求評估(依身心障礙福利相關規定補助)		輔具購買租借需求評估(依身心障礙福利相關規定補助)	
縣市別	身障類別	家數	服務量(年服務人次)	家數	服務量(年服務人次)	家數	服務量(年服務人次)
總計	3	111	947,228	17	5,311	19	48,499
麻豆鎮	0	0	0			0	0
佳里鎮	0	0	0			0	0
新化鎮	0	0	0			0	0
善化鎮	0	0	0			0	0
學甲鎮	0	0	0			0	0
柳營鄉	0	0	0			0	0
後壁鄉	0	0	0			0	0
東山鄉	0	0	0			0	0
下營鄉	0	0	0			0	0
六甲鄉	0	0	0			0	0
官田鄉	1	0	0			1	448
大內鄉	0	0	0			0	0
西港鄉	0	0	0			0	0
七股鄉	0	0	0			0	0
將軍鄉	0	0	0			0	0
北門鄉	0	0	0			0	0
新市鄉	0	0	0			0	0
安定鄉	0	0	0			0	0
山上鄉	0	0	0			0	0
玉井鄉	0	0	0			0	0

2008 年		居家服務(依失能身心障礙主補助使用居家服務計畫畫補助)		居家無障礙改善需求評估(依身心障礙福利相關規定補助)		輔具購買租借需求評估(依身心障礙福利相關規定補助)	
縣市別	身障類別	家數	服務量(年服務人次)	家數	服務量(年服務人次)	家數	服務量(年服務人次)
總計	3	111	947,228	17	5,311	19	48,499
楠西鄉	0	0	0			0	0
南化鄉	0	0	0			0	0
左鎮鄉	0	0	0			0	0
仁德鄉	0	0	0			0	0
歸仁鄉	0	0	0			0	0
關廟鄉	0	0	0			0	0
龍崎鄉	0	0	0			0	0
高雄縣	3	12	166,823	1	0	1	21,909
鳳山市	1	2	31,983				
岡山鎮	2			1	0	1	21,909
旗山鎮	1	1	22,332				
美濃鎮	1	1	31,104				
林園鄉	0						
大寮鄉	1	1	12,595				
大樹鄉	0						
仁武鄉	1	2	36,076				
大社鄉	0						
鳥松鄉	0						
橋頭鄉	0						
燕巢鄉	0						

2008 年		居家服務(依失能身心障礙主補助使用居家服務計畫畫補助)		居家無障礙改善需求評估(依身心障礙福利相關規定補助)		輔具購買租借需求評估(依身心障礙福利相關規定補助)	
縣市別	身障類別	家數	服務量(年服務人次)	家數	服務量(年服務人次)	家數	服務量(年服務人次)
總計	3	111	947,228	17	5,311	19	48,499
田寮鄉	0						
阿蓮鄉	1	1	5,807				
路竹鄉	1	2	12,550				
湖內鄉	0						
茄萣鄉	0						
永安鄉	0						
彌陀鄉	0						
梓官鄉	0						
六龜鄉	0						
甲仙鄉	0						
杉林鄉	0						
內門鄉	1	1	1,737				
※茂林鄉	0						
※桃源鄉	0						
※那瑪夏鄉	0						
屏東縣	3	5	12,040	1	2	1	301
屏東市	3	3	8,923	1	2	1	301
潮州鎮	0	0	0	0	0	0	0
東港鎮	1	1	2,271	0	0	0	0
恆春鎮	0	0	0	0	0	0	0

2008 年		居家服務(依失能身心障礙主補助使用居家服務計畫畫補助)		居家無障礙改善需求評估(依身心障礙福利相關規定補助)		輔具購買租借需求評估(依身心障礙福利相關規定補助)	
縣市別	身障類別	家數	服務量(年服務人次)	家數	服務量(年服務人次)	家數	服務量(年服務人次)
總計	3	111	947,228	17	5,311	19	48,499
萬丹鄉	0	0	0	0	0	0	0
長治鄉	0	0	0	0	0	0	0
麟洛鄉	0	0	0	0	0	0	0
九如鄉	0	0	0	0	0	0	0
里港鄉	0	0	0	0	0	0	0
鹽埔鄉	0	0	0	0	0	0	0
高樹鄉	0	0	0	0	0	0	0
萬巒鄉	0	0	0	0	0	0	0
內埔鄉	0	0	0	0	0	0	0
竹田鄉	0	0	0	0	0	0	0
新埤鄉	0	0	0	0	0	0	0
枋寮鄉	0	0	0	0	0	0	0
新園鄉	0	0	0	0	0	0	0
崁頂鄉	0	0	0	0	0	0	0
林邊鄉	0	0	0	0	0	0	0
南州鄉	0	0	0	0	0	0	0
佳冬鄉	0	0	0	0	0	0	0
琉球鄉	0	0	0	0	0	0	0
車城鄉	0	0	0	0	0	0	0
滿州鄉	0	0	0	0	0	0	0

2008 年		居家服務(依失能身心障礙主補助使用居家服務計畫畫補助)		居家無障礙改善需求評估(依身心障礙福利相關規定補助)		輔具購買租借需求評估(依身心障礙福利相關規定補助)	
縣市別	身障類別	家數	服務量(年服務人次)	家數	服務量(年服務人次)	家數	服務量(年服務人次)
總計	3	111	947,228	17	5,311	19	48,499
枋山鄉	0	0	0	0	0	0	0
※三地門鄉	0	0	0	0	0	0	0
※霧臺鄉	0	0	0	0	0	0	0
※瑪家鄉	0	0	0	0	0	0	0
※泰武鄉	0	0	0	0	0	0	0
※來義鄉	0	0	0	0	0	0	0
※春日鄉	9	0	0	0	0	0	0
※獅子鄉	0	0	0	0	0	0	0
※牡丹鄉	0	0	0	0	0	0	0
臺東縣	1	8	65,688	0	0	0	0
臺東市	1	5	59,220				
成功鎮	0						
關山鎮	0						
卑南鄉	1	1	768				
大武鄉	0						
太麻里鄉	0						
東河鄉	0						
長濱鄉	0						
鹿野鄉	0						
池上鄉	0						

2008 年		居家服務(依失能身心障礙主補助使用居家服務計畫畫補助)		居家無障礙改善需求評估(依身心障礙福利相關規定補助)		輔具購買租借需求評估(依身心障礙福利相關規定補助)	
縣市別	身障類別	家數	服務量(年服務人次)	家數	服務量(年服務人次)	家數	服務量(年服務人次)
總計	3	111	947,228	17	5,311	19	48,499
綠島鄉	0						
※延平鄉	0	1	5,304				
※海端鄉	0						
※達仁鄉	0						
※金峰鄉	0						
※蘭嶼鄉	0						
花蓮縣	3	2	25,611	1	71	1	218
花蓮市	3	1	17,075	1	71	1	218
鳳林鎮	0	0	0	0	0	0	0
玉里鎮	0	0	0	0	0	0	0
新城鄉	0	0	0	0	0	0	0
吉安鄉	0	0	0	0	0	0	0
壽豐鄉	0	0	0	0	0	0	0
光復鄉	0	1	8,536	0	0	0	0
豐濱鄉	0	0	0	0	0	0	0
瑞穗鄉	0	0	0	0	0	0	0
富里鄉	0	0	0	0	0	0	0
※秀林鄉	0	0	0	0	0	0	0
※萬榮鄉	0	0	0	0	0	0	0
※卓溪鄉	0	0	0	0	0	0	0

2008 年		居家服務(依失能身心障礙主補助使用居家服務計畫畫補助)		居家無障礙改善需求評估(依身心障礙福利相關規定補助)		輔具購買租借需求評估(依身心障礙福利相關規定補助)	
縣市別	身障類別	家數	服務量(年服務人次)	家數	服務量(年服務人次)	家數	服務量(年服務人次)
總計	3	111	947,228	17	5,311	19	48,499
澎湖縣	3	1	11,121	1	2	1	52
馬公市	3	1	11,121	1	2	1	52
湖西鄉	0	0	0	0	0	0	0
白沙鄉	0	0	0	0	0	0	0
西嶼鄉	0	0	0	0	0	0	0
望安鄉	0	0	0	0	0	0	0
七美鄉	0	0	0	0	0	0	0
基隆市	1	1	8,608	0	0	0	0
中正區	0						
七堵區	0						
暖暖區	0						
仁愛區	0						
中山區	0						
安樂區	0						
信義區	1	1	8,608				
新竹市	3	1	5,032	1	0	1	0
東區	2	0	0	1	85(含無障礙評估)	1	85(含無障礙評估)
北區	1	1	5,032	0	0	0	0
香山區	0	0	0	0	0	0	0
嘉義市	3	3	3,368	1	10	1	324

2008 年		居家服務(依失能身心障礙主補助使用居家服務計畫畫補助)		居家無障礙改善需求評估(依身心障礙福利相關規定補助)		輔具購買租借需求評估(依身心障礙福利相關規定補助)	
縣市別	身障類別	家數	服務量(年服務人次)	家數	服務量(年服務人次)	家數	服務量(年服務人次)
總計	3	111	947,228	17	5,311	19	48,499
東區	1	1	0	0	0	0	0
西區	3	2	3,368	1	10	1	324
臺中市	2	7	19,592	1	21	0	0
中區	1	1	1,855	0	0		
東區	0	1	2,164	0	0		
西區	0	0	0	0	0		
南區	1	1	2,760	0	0		
北區	1	1	2,426	0	0		
西屯區	1	1	4,033	0	0		
南屯區	1	1	3,367	0	0		
北屯區	2	1	2,987	1	21		
臺南市	1	4	11,242	0	0	0	0
東區	1	2	4,970				
南區	0	0	0				
北區	0	0	0				
安南區	0	0	0				
安平區	1	1	1,400				
中西區	1	1	4,872				
臺北市	3	9	29,488	1	21	1	1,050
松山區	0	0	29,488	0	0	0	0

2008 年		居家服務(依失能身心障礙主補助使用居家服務計畫畫補助)		居家無障礙改善需求評估(依身心障礙福利相關規定補助)		輔具購買租借需求評估(依身心障礙福利相關規定補助)	
縣市別	身障類別	家數	服務量(年服務人次)	家數	服務量(年服務人次)	家數	服務量(年服務人次)
總計	3	111	947,228	17	5,311	19	48,499
信義區	0	0		0	0	0	0
大安區	1	3		0	0	0	0
中山區	1	2		0	0	0	0
中正區	3	1		1	21	1	1,050
大同區	0	0		0	0	0	0
萬華區	1	2		0	0	0	0
文山區	0	0		0	0	0	0
南港區	0	0		0	0	0	0
內湖區	0	0		0	0	0	0
士林區	0	0		0	0	0	0
北投區	1	1		0	0	0	0
高雄市	3	5	40,135	1	8	1	151
鹽埕區	0	0	0	0	0	0	0
鼓山區	0	1	6,038	0	0	0	0
左營區	0	0	0	0	0	0	0
楠梓區	0	0	0	0	0	0	0
三民區	1	1	5,893	0	0	0	0
新興區	0	0	0	0	0	0	0
前金區	1	1	7,340	0	0	0	0
苓雅區	1	2	20,864	0	0	0	0

2008 年		居家服務(依失能身心障礙主補助使用居家服務計畫畫補助)		居家無障礙改善需求評估(依身心障礙福利相關規定補助)		輔具購買租借需求評估(依身心障礙福利相關規定補助)	
縣市別	身障類別	家數	服務量(年服務人次)	家數	服務量(年服務人次)	家數	服務量(年服務人次)
總計	3	111	947,228	17	5,311	19	48,499
前鎮區	2	0	0	1	8	1	151
旗津區	0	0	0	0	0	0	0
小港區	0	0	0	0	0	0	0
金門縣	2	1	4,114	0	0	1	4,975
金城鎮	1	1	4,114			0	0
金湖鎮	1	0	0			1	4,975
金沙鎮	0	0	0			0	0
金寧鄉	0	0	0			0	0
烈嶼鄉	0	0	0			0	0
烏坵鄉	0	0	0			0	0
連江縣	3	1	4,178	1	2	1	15
南竿鄉	3	1	4,178	1	2	1	15
北竿鄉	0	0	0	0	0	0	0
莒光鄉	0	0	0	0	0	0	0
東引鄉	0	0	0	0	0	0	0

附件五

各縣市(含鄉鎮)機構式服務資源

縣市別	長照資源												身障資源					
	衛政			退輔			長照			養護			長照總計			身障總計		
	家數	立案床數	入住人數	家數	立案床數	入住人數	家數	立案床數	入住人數	家數	立案床數	入住人數	總家數	總床數	總入住人數	總家數	總床數	總入住人數
總計	347	21,539	16,600	14	8488	6878	48	2,370	1,459	947	39,946	29,252	1,356	72,343	54,189	141	12,358	9,171
臺北縣	38	1,806	1456	0	0	0	5	122	89	187	6,269	4,568	230	8,197	6,113	12	1,385	1,067
板橋市	6	174	150	0	0	0	1	15	7	38	1372	985	45	1,561	1,142	1	61	45
三重市	2	57	42	0	0	0	0	0	0	16	449	349	18	506	391	1	14	13
永和市			0	0	0	0	0	0	0	14	370	298	14	370	298	0	0	0
中和市	3	67	46	0	0	0	0	0	0	26	836	538	29	903	584	1	91	93
新莊市	4	237	191	0	0	0	1	25	19	18	690	520	23	952	730	0	0	0
新店市	7	327	286	0	0	0	0	0	0	29	1046	739	36	1,373	1,025	3	223	103
土城市	4	191	127	0	0	0	1	42	37	10	341	232	15	574	396	0	0	0
蘆洲市	2	128	114	0	0	0	0	0	0	4	101	77	6	229	191	0	0	0
汐止市	2	109	91	0	0	0	1	20	11	6	184	127	9	313	229	0	0	0
樹林市	1	15	15	0	0	0	0	0	0	4	119	96	5	134	111	0	0	0
鶯歌鎮	1	46	41	0	0	0	0	0	0	0	0	0	1	46	41	0	0	0
三峽鎮	3	205	161	0	0	0	1	20	15	11	301	235	15	526	411	1	200	181
淡水鎮	1	110	70	0	0	0	0	0	0	4	109	97	5	219	167	2	214	190
瑞芳鎮			0	0	0	0	0	0	0	0	0	0	0	0	0	0	0	0
五股鄉			0	0	0	0	0	0	0	0	0	0	0	0	0	0	0	0
泰山鄉			0	0	0	0	0	0	0	3	89	70	3	89	70	0	0	0

2008年			長照資源										身障資源					
縣市別	衛政			退輔			長照			養護			長照總計			身障總計		
	家數	立案 床數	入住 人數	家數	立案 床數	入住 人數	家數	立案 床數	入住 人數	家數	立案 床數	入住 人數	總家數	總床數	總入住 人數	總家 數	總床數	總入住 人數
總計	347	21,539	16,600	14	8488	6878	48	2,370	1,459	947	39,946	29,252	1,356	72,343	54,189	141	12,358	9,171
林口鄉			0	0	0	0	0	0	0	1	43	34	1	43	34	0	0	0
深坑鄉	1	86	78	0	0	0	0	0	0	0	0	0	1	86	78	0	0	0
石碇鄉			0	0	0	0	0	0	0	0	0	0	0	0	0	0	0	0
坪林鄉			0	0	0	0	0	0	0	0	0	0	0	0	0	0	0	0
三芝鄉			0	0	0	0	0	0	0	0	0	0	0	0	0	0	0	0
石門鄉	1	54	44	0	0	0	0	0	0	0	0	0	1	54	44	0	0	0
八里鄉			0	0	0	0	0	0	0	0	0	0	0	0	0	3	582	442
平溪鄉			0	0	0	0	0	0	0	0	0	0	0	0	0	0	0	0
雙溪鄉			0	0	0	0	0	0	0	0	0	0	0	0	0	0	0	0
貢寮鄉			0	0	0	0	0	0	0	0	0	0	0	0	0	0	0	0
金山鄉			0	0	0	0	0	0	0	1	22	17	1	22	17	0	0	0
萬里鄉			0	0	0	0	0	0	0	2	197	154	2	197	154	0	0	0
※烏來鄉			0				0	0	0	0	0	0	0	0	0	0	0	0
宜蘭縣	7	381	344	0	0	0	1	110	105	32	1,403	913	40	1,894	1,362	5	432	315
宜蘭市	1	34	27	0	0	0	0	0	0	17	522	357	18	556	384	0	0	0
羅東鎮	2	144	138	0	0	0	1	110	105	6	273	219	9	527	462	0	0	0
蘇澳鎮	2	86	84	0	0	0	0	0	0	1	40	30	3	126	114	0	0	0
頭城鎮			0	0	0	0	0	0	0	0	0	0	0	0	0	0	0	0
礁溪鄉			0	0	0	0	0	0	0	2	125	105	2	125	105	1	123	81

2008年			長照資源										身障資源					
縣市別	衛政			退輔			長照			養護			長照總計			身障總計		
	家數	立案 床數	入住 人數	家數	立案 床數	入住 人數	家數	立案 床數	入住 人數	家數	立案 床數	入住 人數	總家數	總床數	總入住 人數	總家 數	總床數	總入住 人數
總計	347	21,539	16,600	14	8488	6878	48	2,370	1,459	947	39,946	29,252	1,356	72,343	54,189	141	12,358	9,171
壯圍鄉			0	0	0	0	0	0	0	0	0	0	0	0	0	0	0	0
員山鄉	2	117	95	0	0	0	0	0	0	1	192	28	3	309	123	0	0	0
冬山鄉			0	0	0	0	0	0	0	3	138	94	3	138	94	2	81	48
五結鄉			0	0	0	0	0	0	0	1	64	51	1	64	51	0	0	0
三星鄉			0	0	0	0	0	0	0	1	49	29	1	49	29	2	228	186
※大同鄉			0	0	0	0	0	0	0	0	0	0	0	0	0	0	0	0
※南澳鄉			0	0	0	0	0	0	0	0	0	0	0	0	0	0	0	0
桃園縣	23	1,700	1396	2	1498	1407	5	161	135	49	2,176	1,596	79	5,535	4,534	20	1,397	1,003
桃園市	5	358	244	0	0	0	2	47	33	15	471	320	22	876	597	1	58	41
中壢市	4	195	135	0	0	0				3	114	84	7	309	219	2	196	139
平鎮市	4	267	251	0	0	0				4	356	272	8	623	523	4	181	118
八德市	1	64	53	2	1498	1407				1	40	25	4	1,602	1,485	2	76	68
大溪鎮	2	92	90	0	0	0				2	43	27	4	135	117	4	237	231
楊梅鎮			0	0	0	0				2	63	41	2	63	41	3	262	141
蘆竹鄉			0	0	0	0				3	134	103	3	134	103			
大園鄉	1	70	65	0	0	0				1	44	33	2	114	98			
龜山鄉	5	555	482	0	0	0	1	46	44	10	384	298	16	985	824			
龍潭鄉	1	99	76	0	0	0	1	45	36	7	514	380	9	658	492	1	27	27
新屋鄉			0	0	0	0				1	13	13	1	13	13	1	130	90

縣市別	長照資源												身障資源					
	衛政			退輔			長照			養護			長照總計			身障總計		
	家數	立案床數	入住人數	家數	立案床數	入住人數	家數	立案床數	入住人數	家數	立案床數	入住人數	總家數	總床數	總入住人數	總家數	總床數	總入住人數
總計	347	21,539	16,600	14	8488	6878	48	2,370	1,459	947	39,946	29,252	1,356	72,343	54,189	141	12,358	9,171
觀音鄉			0	0	0	0	1	23	22				1	23	22	2	230	148
※復興鄉			0	0	0	0							0	0	0			
新竹縣	7	609	451	0	0	0	0	0	0	17	1,123	497	24	1,732	948	1	90	87
竹北市	2	124	91	0	0	0				3	137	61	5	261	152			
關西鎮			0	0	0	0				1	45	40	1	45	40			
新埔鎮	1	199	138	0	0	0							1	199	138			
竹東鎮	3	226	177	0	0	0				2	150	106	5	376	283	1	90	87
湖口鄉	1	60	45	0	0	0				5	374	29	6	434	74			
橫山鄉			0	0	0	0							0	0	0			
新豐鄉			0	0	0	0				2	98	55	2	98	55			
芎林鄉			0	0	0	0				4	319	206	4	319	206			
寶山鄉			0	0	0	0							0	0	0			
北埔鄉			0	0	0	0							0	0	0			
峨眉鄉			0	0	0	0							0	0	0			
※尖石鄉			0	0	0	0							0	0	0			
※五峰鄉			0	0	0	0							0	0	0			
苗栗縣	8	453	417	0	0	0	2	124	104	9	692	429	19	1,269	950	8	594	452
苗栗市	3	247	229	0	0	0	1	25	23	2	157	98	6	429	350	2	223	171
苑裡鎮	1	75	73	0	0	0	0	0	0	1	140	70	2	215	143	0	0	0

縣市別	長照資源												身障資源					
	衛政			退輔			長照			養護			長照總計			身障總計		
	家數	立案 床數	入住 人數	家數	立案 床數	入住 人數	家數	立案 床數	入住 人數	家數	立案 床數	入住 人數	總家數	總床數	總入住 人數	總家 數	總床數	總入住 人數
總計	347	21,539	16,600	14	8488	6878	48	2,370	1,459	947	39,946	29,252	1,356	72,343	54,189	141	12,358	9,171
通霄鎮			0	0	0	0	0	0	0	1	150	80	1	150	80	0	0	0
竹南鎮	1	30	24	0	0	0	0	0	0	1	49	19	2	79	43	0	0	0
頭份鎮	3	101	91	0	0	0	1	99	81	3	147	119	7	347	291	1	49	25
後龍鎮			0	0	0	0	0	0	0	0	0	0	0	0	0	1	115	110
卓蘭鎮			0	0	0	0	0	0	0	0	0	0	0	0	0	0	0	0
大湖鄉			0	0	0	0	0	0	0	0	0	0	0	0	0	1	100	67
公館鄉			0	0	0	0	0	0	0	0	0	0	0	0	0	1	28	22
銅鑼鄉			0	0	0	0	0	0	0	0	0	0	0	0	0	0	0	0
南庄鄉			0	0	0	0	0	0	0	1	49	43	1	49	43	0	0	0
頭屋鄉			0	0	0	0	0	0	0	0	0	0	0	0	0	0	0	0
三義鄉			0	0	0	0	0	0	0	0	0	0	0	0	0	0	0	0
西湖鄉			0	0	0	0	0	0	0	0	0	0	0	0	0	1	65	52
造橋鄉			0	0	0	0	0	0	0	0	0	0	0	0	0	1	14	5
三灣鄉			0	0	0	0	0	0	0	0	0	0	0	0	0	0	0	0
獅潭鄉			0	0	0	0	0	0	0	0	0	0	0	0	0	0	0	0
※泰安鄉			0	0	0	0	0	0	0	0	0	0	0	0	0	0	0	0
臺中縣	25	1,569	1161	0	0	0	2	248	106	27	1,638	1,287	54	3,455	2,554	5	745	444
豐原市	2	76	67	0	0	0	0	0	0	5	365	221	7	441	288	0	0	0
大里市	2	80	51	0	0	0	0	0	0	5	489	413	7	569	464	0	0	0

縣市別	長照資源												身障資源					
	衛政			退輔			長照			養護			長照總計			身障總計		
	家數	立案 床數	入住 人數	家數	立案 床數	入住 人數	家數	立案 床數	入住 人數	家數	立案 床數	入住 人數	總家數	總床數	總入住 人數	總家 數	總床數	總入住 人數
總計	347	21,539	16,600	14	8488	6878	48	2,370	1,459	947	39,946	29,252	1,356	72,343	54,189	141	12,358	9,171
太平市	3	257	186	0	0	0	0	0	0	1	24	18	4	281	204	0	0	0
東勢鎮	3	105	89	0	0	0	0	0	0	1	49	49	4	154	138	1	194	156
大甲鎮	1	52	38	0	0	0	0	0	0	3	235	207	4	287	245	0	0	0
清水鎮	1	99	75	0	0	0	0	0	0	0	0	0	1	99	75	0	0	0
沙鹿鎮	1	77	52	0	0	0	0	0	0	1	42	42	2	119	94	0	0	0
梧棲鎮	2	134	103	0	0	0	1	48	48	0	0	0	3	182	151	0	0	0
后里鄉	1	30	21	0	0	0	0	0	0	1	46	46	2	76	67	0	0	0
神岡鄉			0	0	0	0	0	0	0	1	49	49	1	49	49	0	0	0
潭子鄉			0	0	0	0	0	0	0	2	62	43	2	62	43	0	0	0
大雅鄉			0	0	0	0	0	0	0	1	49	44	1	49	44	2	338	153
新社鄉	2	135	111	0	0	0	0	0	0	0	0	0	2	135	111	0	0	0
石岡鄉	1	62	44	0	0	0	0	0	0	1	16	6	2	78	50	0	0	0
外埔鄉	2	240	172	0	0	0	1	200	58	1	49	23	4	489	253	0	0	0
大安鄉			0	0	0	0	0	0	0	0	0	0	0	0	0	1	13	6
烏日鄉	2	127	105	0	0	0	0	0	0	2	83	73	4	210	178	0	0	0
大肚鄉			0	0	0	0	0	0	0	0	0	0	0	0	0	0	0	0
龍井鄉			0	0	0	0	0	0	0	1	35	27	1	35	27	0	0	0
霧峰鄉	2	95	47	0	0	0	0	0	0	1	45	26	3	140	73	1	200	129
※和平鄉			0	0	0	0	0	0	0	0	0	0	0	0	0	0	0	0

2008年			長照資源										身障資源					
縣市別	衛政			退輔			長照			養護			長照總計			身障總計		
	家數	立案床數	入住人數	家數	立案床數	入住人數	家數	立案床數	入住人數	家數	立案床數	入住人數	總家數	總床數	總入住人數	總家數	總床數	總入住人數
總計	347	21,539	16,600	14	8488	6878	48	2,370	1,459	947	39,946	29,252	1,356	72,343	54,189	141	12,358	9,171
彰化縣	21	1,610	1265	2	978	917	10	595	287	41	1,902	1,234	74	5,085	3,703	8	930	724
彰化市	3	161	97	1	398	354	2	71	60	9	392	269	15	1,022	780	3	388	303
鹿港鎮	2	116	76	0	0	0							2	116	76			
和美鎮	1	135	129	0	0	0				2	59	45	3	194	174			
北斗鎮	4	228	181	0	0	0				1	48	22	5	276	203			
員林鎮	2	106	67	0	0	0	2	82	44	5	225	129	9	413	240	2	140	74
溪湖鎮		0	0	0	0	0				2	87	29	2	87	29			
田中鎮		0	0	1	580	563							1	580	563			
二林鎮	2	358	319	0	0	0				1	198	108	3	556	427	1	240	236
線西鄉		0	0	0	0	0							0	0	0			
伸港鄉	1	66	55	0	0	0				1	48	27	2	114	82			
福興鄉		0	0	0	0	0				1	16	9	1	16	9			
秀水鄉		0	0	0	0	0				3	86	55	3	86	55			
花壇鄉	2	126	101	0	0	0	5	394	168	3	127	75	10	647	344			
芬園鄉		0	0	0	0	0				2	113	77	2	113	77			
大村鄉	1	136	107	0	0	0							1	136	107			
埔鹽鄉		0	0	0	0	0							0	0	0	1	88	40
埔心鄉	1	50	44	0	0	0				1	49	49	2	99	93			
永靖鄉		0	0	0	0	0				2	92	55	2	92	55			

2008年			長照資源										身障資源					
縣市別	衛政			退輔			長照			養護			長照總計			身障總計		
	家數	立案 床數	入住 人數	家數	立案 床數	入住 人數	家數	立案 床數	入住 人數	家數	立案 床數	入住 人數	總家數	總床數	總入住 人數	總家 數	總床數	總入住 人數
總計	347	21,539	16,600	14	8488	6878	48	2,370	1,459	947	39,946	29,252	1,356	72,343	54,189	141	12,358	9,171
社頭鄉	1	77	71	0	0	0				2	86	75	3	163	146			
二水鄉		0	0	0	0	0							0	0	0	1	74	71
田尾鄉		0	0	0	0	0				4	179	141	4	179	141			
埤頭鄉		0	0	0	0	0				1	49	49	1	49	49			
芳苑鄉		0	0	0	0	0				1	48	20	1	48	20			
大城鄉		0	0	0	0	0							0	0	0			
竹塘鄉		0	0	0	0	0							0	0	0			
溪州鄉	1	51	18	0	0	0	1	48	15				2	99	33			
南投縣	13	936	678	0	0	0	1	48	30	13	1,067	585	27	2,051	1,293	4	411	216
南投市	4	342	257	0	0	0	1	48	30	3	686	288	8	1,076	575	2	255	167
埔里鎮	2	113	93	0	0	0	0	0	0	0	0	0	2	113	93	1	96	45
草屯鎮	1	148	115	0	0	0	0	0	0	3	130	102	4	278	217	1	60	4
竹山鎮	5	295	206	0	0	0	0	0	0	5	186	161	10	481	367	0	0	0
集集鎮			0	0	0	0	0	0	0	0	0	0	0	0	0	0	0	0
名間鄉	1	38	7	0	0	0	0	0	0	2	65	34	3	103	41	0	0	0
鹿谷鄉			0	0	0	0	0	0	0	0	0	0	0	0	0	0	0	0
中寮鄉			0	0	0	0	0	0	0	0	0	0	0	0	0	0	0	0
魚池鄉			0	0	0	0	0	0	0	0	0	0	0	0	0	0	0	0
國姓鄉			0	0	0	0	0	0	0	0	0	0	0	0	0	0	0	0

縣市別	長照資源												身障資源					
	衛政			退輔			長照			養護			長照總計			身障總計		
	家數	立案 床數	入住 人數	家數	立案 床數	入住 人數	家數	立案 床數	入住 人數	家數	立案 床數	入住 人數	總家數	總床數	總入住 人數	總家 數	總床數	總入住 人數
總計	347	21,539	16,600	14	8488	6878	48	2,370	1,459	947	39,946	29,252	1,356	72,343	54,189	141	12,358	9,171
水里鄉			0	0	0	0	0	0	0	0	0	0	0	0	0	0	0	0
※信義鄉			0	0	0	0	0	0	0	0	0	0	0	0	0	0	0	0
※仁愛鄉			0	0	0	0	0	0	0	0	0	0	0	0	0	0	0	0
雲林縣	11	559	494	1	620	592	4	165	118	15	674	583	31	2,018	1,787	1	135	86
斗六市	4	246	212	1	620	592	0	0	0	2	76	75	7	942	879	1	135	86
斗南鎮		0	0	0	0	0	0	0	0	5	252	228	5	252	228	0	0	0
虎尾鎮	1	40	30	0	0	0	1	49	31	3	142	106	5	231	167	0	0	0
西螺鎮	2	80	79	0	0	0	0	0	0	0	0	0	2	80	79	0	0	0
土庫鎮	1	60	50	0	0	0	0	0	0	0	0	0	1	60	50	0	0	0
北港鎮	1	40	37	0	0	0	1	48	48	0	0	0	2	88	85	0	0	0
古坑鄉		0	0	0	0	0	1	38	15	2	86	65	3	124	80	0	0	0
大埤鄉		0	0	0	0	0	0	0	0	0	0	0	0	0	0	0	0	0
莿桐鄉		0	0	0	0	0	0	0	0	1	49	41	1	49	41	0	0	0
林內鄉		0	0	0	0	0	0	0	0	0	0	0	0	0	0	0	0	0
二崙鄉	1	43	43	0	0	0	0	0	0	0	0	0	1	43	43	0	0	0
崙背鄉		0	0	0	0	0	0	0	0	1	20	20	1	20	20	0	0	0
麥寮鄉		0	0	0	0	0	0	0	0	0	0	0	0	0	0	0	0	0
東勢鄉		0	0	0	0	0	0	0	0	0	0	0	0	0	0	0	0	0
褒忠鄉	1	50	43	0	0	0	0	0	0	0	0	0	1	50	43	0	0	0

2008年			長照資源										身障資源					
縣市別	衛政			退輔			長照			養護			長照總計			身障總計		
	家數	立案 床數	入住 人數	家數	立案 床數	入住 人數	家數	立案 床數	入住 人數	家數	立案 床數	入住 人數	總家數	總床數	總入住 人數	總家 數	總床數	總入住 人數
總計	347	21,539	16,600	14	8488	6878	48	2,370	1,459	947	39,946	29,252	1,356	72,343	54,189	141	12,358	9,171
臺西鄉		0	0	0	0	0	0	0	0	0	0	0	0	0	0	0	0	0
元長鄉		0	0	0	0	0	1	30	24	1	49	48	2	79	72	0	0	0
四湖鄉		0	0	0	0	0	0	0	0	0	0	0	0	0	0	0	0	0
口湖鄉		0	0	0	0	0	0	0	0	0	0	0	0	0	0	0	0	0
水林鄉		0	0	0	0	0	0	0	0	0	0	0	0	0	0	0	0	0
嘉義縣	8	734	430	0	0	0	0	0	0	25	1,016	815	33	1,750	1,245	6	348	282
太保市			0	0	0	0				2	52	44	2	52	44	0	0	0
朴子市	1	179	132	0	0	0				2	54	50	3	233	182	1	200	138
布袋鎮			0	0	0	0				0	0	0	0	0	0	0	0	0
大林鎮			0	0	0	0				6	310	247	6	310	247	1	22	21
民雄鄉	1	82	35	0	0	0				3	108	67	4	190	102	0	0	0
溪口鄉	1	60	24	0	0	0				1	80	78	2	140	102	0	0	0
新港鄉			0	0	0	0				0	0	0	0	0	0	0	0	0
六腳鄉	1	44	39	0	0	0				0	0	0	1	44	39	0	0	0
東石鄉			0	0	0	0				1	20	7	1	20	7	0	0	0
義竹鄉			0	0	0	0				1	47	47	1	47	47	0	0	0
鹿草鄉			0	0	0	0				0	0	0	0	0	0	2	82	80
水上鄉	1	138	112	0	0	0				2	63	62	3	201	174	1	24	23
中埔鄉			0	0	0	0				3	116	95	3	116	95	1	20	20

縣市別	長照資源												身障資源					
	衛政			退輔			長照			養護			長照總計			身障總計		
	家數	立案 床數	入住 人數	家數	立案 床數	入住 人數	家數	立案 床數	入住 人數	家數	立案 床數	入住 人數	總家數	總床數	總入住 人數	總家 數	總床數	總入住 人數
總計	347	21,539	16,600	14	8488	6878	48	2,370	1,459	947	39,946	29,252	1,356	72,343	54,189	141	12,358	9,171
竹崎鄉	2	135	73	0	0	0				2	98	84	4	233	157	0	0	0
梅山鄉	1	96	15	0	0	0				1	19	19	2	115	34	0	0	0
番路鄉			0	0	0	0				1	49	15	1	49	15	0	0	0
大埔鄉			0	0	0	0				0	0	0	0	0	0	0	0	0
※阿里山鄉			0	0	0	0				0	0	0	0	0	0	0	0	0
臺南縣	28	1,432	743	2	1126	680	1	44	44	63	3,150	2,227	94	5,752	3,694	13	1,378	1,019
新營市	3	154	101	0	0	0	0	0	0	8	348	269	11	502	370	0	0	0
永康市	7	436	332	0	0	0	0	0	0	11	361	303	18	797	635	2	227	130
鹽水鎮	3	94	38	0	0	0	0	0	0	1	48	41	4	142	79	0	0	0
白河鎮	2	56	21	1	634	444	0	0	0	0	0	0	3	690	465	0	0	0
麻豆鎮	1	23	0	0	0	0	1	44	44	2	248	136	4	315	180	0	0	0
佳里鎮			20	0	0	0	0	0	0	7	301	173	7	301	193	0	0	0
新化鎮			0	0	0	0	0	0	0	6	503	364	6	503	364	1	140	120
善化鎮	1	60	26	0	0	0	0	0	0	2	60	40	3	120	66	0	0	0
學甲鎮	2	109	44	0	0	0	0	0	0	4	182	112	6	291	156	0	0	0
柳營鄉			0	0	0	0	0	0	0	0	0	0	0	0	0	1	178	84
後壁鄉			0	0	0	0	0	0	0	2	81	49	2	81	49	1	150	107
東山鄉	1	24	18	0	0	0	0	0	0	2	88	63	3	112	81	0	0	0
下營鄉			0	0	0	0	0	0	0	1	49	37	1	49	37	0	0	0

縣市別	長照資源												身障資源					
	衛政			退輔			長照			養護			長照總計			身障總計		
	家數	立案 床數	入住 人數	家數	立案 床數	入住 人數	家數	立案 床數	入住 人數	家數	立案 床數	入住 人數	總家數	總床數	總入住 人數	總家 數	總床數	總入住 人數
總計	347	21,539	16,600	14	8488	6878	48	2,370	1,459	947	39,946	29,252	1,356	72,343	54,189	141	12,358	9,171
六甲鄉	1	36	0	0	0	0	0	0	0	0	0	0	1	36	0	0	0	0
官田鄉	1	50	0	0	0	0	0	0	0	2	248	170	3	298	170	1	49	49
大內鄉			0	0	0	0	0	0	0	0	0	0	0	0	0	0	0	0
西港鄉			0	0	0	0	0	0	0	5	227	179	5	227	179	2	72	62
七股鄉			0	1	492	236	0	0	0	0	0	0	1	492	236	0	0	0
將軍鄉			0	0	0	0	0	0	0	0	0	0	0	0	0	0	0	0
北門鄉	1	75	53	0	0	0	0	0	0	0	0	0	1	75	53	0	0	0
新市鄉	1	42	38	0	0	0	0	0	0	0	0	0	1	42	38	1	50	18
安定鄉			0	0	0	0	0	0	0	0	0	0	0	0	0	0	0	0
山上鄉			0	0	0	0	0	0	0	0	0	0	0	0	0	0	0	0
玉井鄉			0	0	0	0	0	0	0	0	0	0	0	0	0	1	148	148
楠西鄉			0	0	0	0	0	0	0	0	0	0	0	0	0	0	0	0
南化鄉			0	0	0	0	0	0	0	0	0	0	0	0	0	0	0	0
左鎮鄉			0	0	0	0	0	0	0	0	0	0	0	0	1	134	107	
仁德鄉	1	133	0	0	0	0	0	0	0	5	196	133	6	329	133	0	0	0
歸仁鄉	2	90	15	0	0	0	0	0	0	5	210	158	7	300	173	1	30	17
關廟鄉	1	50	37	0	0	0	0	0	0	0	0	0	1	50	37	0	0	0
龍崎鄉			0	0	0	0	0	0	0	0	0	0	0	0	1	200	177	
高雄縣	27	1,531	1127	1	911	799	0	0	0	56	2,350	1,638	84	4,792	3,564	4	209	128

縣市別	長照資源												身障資源					
	衛政			退輔			長照			養護			長照總計			身障總計		
	家數	立案 床數	入住 人數	家數	立案 床數	入住 人數	家數	立案 床數	入住 人數	家數	立案 床數	入住 人數	總家數	總床數	總入住 人數	總家 數	總床數	總入住 人數
總計	347	21,539	16,600	14	8488	6878	48	2,370	1,459	947	39,946	29,252	1,356	72,343	54,189	141	12,358	9,171
鳳山市	6	351	242	0	0	0				16	533	375	22	884	617	2	129	103
岡山鎮	4	231	196	0	0	0				2	97	53	6	328	249	1	8	4
旗山鎮	4	152	122	0	0	0				2	131	85	6	283	207			
美濃鎮			0	0	0	0				7	274	173	7	274	173			
林園鄉	1	43	39	0	0	0				3	70	68	4	113	107			
大寮鄉	2	125	101	0	0	0				5	275	201	7	400	302			
大樹鄉			0	0	0	0				2	33	33	2	33	33			
仁武鄉	4	306	156	0	0	0				4	196	137	8	502	293			
大社鄉	2	99	84	0	0	0							2	99	84			
鳥松鄉	1	75	61	0	0	0				5	195	115	6	270	176			
橋頭鄉	1	30	10	0	0	0				3	113	82	4	143	92			
燕巢鄉	1	90	89	1	911	799							2	1,001	888			
田寮鄉			0	0	0	0							0	0	0			
阿蓮鄉			0	0	0	0				1	52	52	1	52	52			
路竹鄉	1	29	27	0	0	0				2	81	60	3	110	87			
湖內鄉			0	0	0	0				3	120	87	3	120	87			
茄萣鄉			0	0	0	0							0	0	0			
永安鄉			0	0	0	0							0	0	0	1	72	21
彌陀鄉			0	0	0	0							0	0	0			

縣市別	長照資源												身障資源					
	衛政			退輔			長照			養護			長照總計			身障總計		
	家數	立案 床數	入住 人數	家數	立案 床數	入住 人數	家數	立案 床數	入住 人數	家數	立案 床數	入住 人數	總家數	總床數	總入住 人數	總家 數	總床數	總入住 人數
總計	347	21,539	16,600	14	8488	6878	48	2,370	1,459	947	39,946	29,252	1,356	72,343	54,189	141	12,358	9,171
梓官鄉			0	0	0	0							0	0	0			
六龜鄉			0	0	0	0							0	0	0			
甲仙鄉			0	0	0	0							0	0	0			
杉林鄉			0	0	0	0							0	0	0			
內門鄉			0	0	0	0				1	180	117	1	180	117			
※茂林鄉			0	0	0	0							0	0	0			
※桃源鄉			0	0	0	0							0	0	0			
※那瑪夏鄉			0	0	0	0							0	0	0			
屏東縣	15	855	758	1	648	518	1	200	15	50	2,417	1,974	67	4,120	3,265	7	541	375
屏東市	7	332	301	0	0	0	1	200	15	8	289	246	16	821	562	4	334	232
潮州鎮	1	50	45	0	0	0	0	0	0	3	75	76	4	125	121	0	0	0
東港鎮	1	52	42	0	0	0	0	0	0	2	77	67	3	129	109	0	0	0
恆春鎮	1	158	134	0	0	0	0	0	0	1	152	152	2	310	286	0	0	0
萬丹鄉	1	71	57	0	0	0	0	0	0	3	129	95	4	200	152	0	0	0
長治鄉	1	26	25	0	0	0	0	0	0	2	310	309	3	336	334	1	42	41
麟洛鄉			0	0	0	0	0	0	0	0	0	0	0	0	0	0	0	0
九如鄉			0	0	0	0	0	0	0	1	49	32	1	49	32	0	0	0
里港鄉			0	0	0	0	0	0	0	1	25	7	1	25	7	0	0	0
鹽埔鄉			0	0	0	0	0	0	0	2	186	156	2	186	156	0	0	0

縣市別	長照資源												身障資源					
	衛政			退輔			長照			養護			長照總計			身障總計		
	家數	立案 床數	入住 人數	家數	立案 床數	入住 人數	家數	立案 床數	入住 人數	家數	立案 床數	入住 人數	總家數	總床數	總入住 人數	總家 數	總床數	總入住 人數
總計	347	21,539	16,600	14	8488	6878	48	2,370	1,459	947	39,946	29,252	1,356	72,343	54,189	141	12,358	9,171
高樹鄉	1	46	37	0	0	0	0	0	0	2	81	31	3	127	68	0	0	0
萬巒鄉			0	0	0	0	0	0	0	2	69	59	2	69	59	0	0	0
內埔鄉	1	100	98	1	648	518	0	0	0	7	311	239	9	1,059	855	2	165	102
竹田鄉			0	0	0	0	0	0	0	3	104	100	3	104	100	0	0	0
新埤鄉	1	20	19	0	0	0	0	0	0	4	160	130	5	180	149	0	0	0
枋寮鄉			0	0	0	0	0	0	0	2	97	56	2	97	56	0	0	0
新園鄉			0	0	0	0	0	0	0	2	98	60	2	98	60	0	0	0
崁頂鄉			0	0	0	0	0	0	0	2	86	43	2	86	43	0	0	0
林邊鄉			0	0	0	0	0	0	0	1	21	20	1	21	20	0	0	0
南州鄉			0	0	0	0	0	0	0	0	0	0	0	0	0	0	0	0
佳冬鄉			0	0	0	0	0	0	0	2	98	96	2	98	96	0	0	0
琉球鄉			0	0	0	0	0	0	0	0	0	0	0	0	0	0	0	0
車城鄉			0	0	0	0	0	0	0	0	0	0	0	0	0	0	0	0
滿州鄉			0	0	0	0	0	0	0	0	0	0	0	0	0	0	0	0
枋山鄉			0	0	0	0	0	0	0	0	0	0	0	0	0	0	0	0
※三地門鄉			0	0	0	0	0	0	0	0	0	0	0	0	0	0	0	0
※霧臺鄉			0	0	0	0	0	0	0	0	0	0	0	0	0	0	0	0
※瑪家鄉			0	0	0	0	0	0	0	0	0	0	0	0	0	0	0	0
※泰武鄉			0	0	0	0	0	0	0	0	0	0	0	0	0	0	0	0

縣市別	長照資源												身障資源					
	衛政			退輔			長照			養護			長照總計			身障總計		
	家數	立案 床數	入住 人數	家數	立案 床數	入住 人數	家數	立案 床數	入住 人數	家數	立案 床數	入住 人數	總家數	總床數	總入住 人數	總家 數	總床數	總入住 人數
總計	347	21,539	16,600	14	8488	6878	48	2,370	1,459	947	39,946	29,252	1,356	72,343	54,189	141	12,358	9,171
※來義鄉			0	0	0	0	0	0	0	0	0	0	0	0	0	0	0	0
※春日鄉			0	0	0	0	0	0	0	0	0	0	0	0	0	0	0	0
※獅子鄉			0	0	0	0	0	0	0	0	0	0	0	0	0	0	0	0
※牡丹鄉			0	0	0	0	0	0	0	0	0	0	0	0	0	0	0	0
臺東縣	5	335	195	2	1048	571	4	6	5	8	612	384	19	2,001	1,155	2	368	236
臺東市	3	245	117	1	442	247	2	2	2	5	475	297	11	1,164	663	2	368	236
成功鎮	1	45	36	0	0	0	1	3	3				2	48	39			
關山鎮			0	0	0	0				1	40	40	1	40	40			
卑南鄉			0	1	606	324				2	97	47	3	703	371			
大武鄉			0	0	0	0							0	0	0			
太麻里鄉	1	45	42	0	0	0	1	1					2	46	42			
東河鄉			0	0	0	0							0	0	0			
長濱鄉			0	0	0	0							0	0	0			
鹿野鄉			0	0	0	0							0	0	0			
池上鄉			0	0	0	0							0	0	0			
綠島鄉			0	0	0	0							0	0	0			
※延平鄉			0	0	0	0							0	0	0			
※海端鄉			0	0	0	0							0	0	0			
※達仁鄉			0	0	0	0							0	0	0			

縣市別	長照資源												身障資源					
	衛政			退輔			長照			養護			長照總計			身障總計		
	家數	立案 床數	入住 人數	家數	立案 床數	入住 人數	家數	立案 床數	入住 人數	家數	立案 床數	入住 人數	總家數	總床數	總入住 人數	總家 數	總床數	總入住 人數
總計	347	21,539	16,600	14	8488	6878	48	2,370	1,459	947	39,946	29,252	1,356	72,343	54,189	141	12,358	9,171
※金峰鄉			0	0	0	0							0	0	0			
※蘭嶼鄉			0	0	0	0							0	0	0			
花蓮縣	4	205	161	0	0	0	1	28	20	9	618	440	14	851	621	5	546	458
花蓮市	3	165	137	0	0	0	0	0	0	0	0	0	3	165	137	4	496	414
鳳林鎮	1	40	24	0	0	0	0	0	0	0	0	0	1	40	24	0	0	0
玉里鎮			0	0	0	0	0	0	0	1	49	46	1	49	46	1	50	44
新城鄉			0	0	0	0	0	0	0	1	60	46	1	60	46	0	0	0
吉安鄉			0	0	0	0	1	28	20	5	277	208	6	305	228	0	0	0
壽豐鄉			0	0	0	0	0	0	0	1	200	108	1	200	108	0	0	0
光復鄉			0	0	0	0	0	0	0	0	0	0	0	0	0	0	0	0
豐濱鄉			0	0	0	0	0	0	0	0	0	0	0	0	0	0	0	0
瑞穗鄉			0	0	0	0	0	0	0	0	0	0	0	0	0	0	0	0
富里鄉			0	0	0	0	0	0	0	0	0	0	0	0	0	0	0	0
※秀林鄉			0	0	0	0	0	0	0	1	32	32	1	32	32	0	0	0
※萬榮鄉			0	0	0	0	0	0	0	0	0	0	0	0	0	0	0	0
※卓溪鄉			0	0	0	0	0	0	0	0	0	0	0	0	0	0	0	0
澎湖縣	2	84	50	0	0	0	0	0	0	1	49	20	3	133	70	1	30	30
馬公市	2	84	50	0	0	0				0	0	0	2	84	50	1	30	30
湖西鄉			0	0	0	0				0	0	0	0	0	0	0	0	0

縣市別	長照資源												身障資源					
	衛政			退輔			長照			養護			長照總計			身障總計		
	家數	立案 床數	入住 人數	家數	立案 床數	入住 人數	家數	立案 床數	入住 人數	家數	立案 床數	入住 人數	總家數	總床數	總入住 人數	總家 數	總床數	總入住 人數
總計	347	21,539	16,600	14	8488	6878	48	2,370	1,459	947	39,946	29,252	1,356	72,343	54,189	141	12,358	9,171
白沙鄉			0	0	0	0				1	49	20	1	49	20	0	0	0
西嶼鄉			0	0	0	0				0	0	0	0	0	0	0	0	0
望安鄉			0	0	0	0				0	0	0	0	0	0	0	0	0
七美鄉			0	0	0	0				0	0	0	0	0	0	0	0	0
基隆市	8	396	349	0	0	0	0	0	0	25	925	763	33	1,321	1,112	1	114	108
中正區	2	96	79	0	0	0				3	97	70	5	193	149			
七堵區	2	90	79	0	0	0				7	211	182	9	301	261			
暖暖區			0	0	0	0				2	60	33	2	60	33			
仁愛區	2	80	69	0	0	0				1	20	14	3	100	83			
中山區			0	0	0	0							0	0	0			
安樂區			0	0	0	0				6	337	316	6	337	316			
信義區	2	130	122	0	0	0				6	200	148	8	330	270	1	114	108
新竹市	6	236	158	1	596	504	0	0	0	12	371	269	19	1,203	931	3	179	119
東區	2	42	31	1	596	504				3	78	63	6	716	598	2	150	96
北區	4	194	127	0	0	0				5	138	109	9	332	236	1	29	23
香山區			0	0	0	0				4	155	97	4	155	97	0	0	0
嘉義市	11	1,074	894	0	0	0	3	193	188	7	280	191	21	1,547	1,273	1	22	21
東區	5	549	493	0	0	0	1	40	40	5	183	115	11	772	648	0	0	0
西區	6	525	401	0	0	0	2	153	148	2	97	76	10	775	625	1	22	21

縣市別	長照資源												身障資源					
	衛政			退輔			長照			養護			長照總計			身障總計		
	家數	立案 床數	入住 人數	家數	立案 床數	入住 人數	家數	立案 床數	入住 人數	家數	立案 床數	入住 人數	總家數	總床數	總入住 人數	總家 數	總床數	總入住 人數
總計	347	21,539	16,600	14	8488	6878	48	2,370	1,459	947	39,946	29,252	1,356	72,343	54,189	141	12,358	9,171
臺中市	18	1,608	1261	0	0	0	2	111	101	29	1,297	1,076	49	3,016	2,438	4	206	195
中區	1	90	75	0	0	0	1	20	18	1	34	9	3	144	102	0	0	0
東區	4	275	171	0	0	0	0	0	0	2	96	89	6	371	260	0	0	0
西區	1	190	174	0	0	0	0	0	0	3	119	100	4	309	274	1	96	95
南區	4	310	224	0	0	0	0	0	0	5	282	204	9	592	428	0	0	0
北區	4	276	196	0	0	0	1	91	83	3	142	121	8	509	400	1	36	35
西屯區	1	216	206	0	0	0	0	0	0	6	251	243	7	467	449	0	0	0
南屯區	1	40	40	0	0	0	0	0	0	2	86	55	3	126	95	1	30	21
北屯區	2	211	175	0	0	0	0	0	0	7	287	255	9	498	430	1	44	44
臺南市	13	814	669	1	562	467	3	144	49	37	1,120	860	54	2,640	2,045	5	331	247
東區	4	205	165	1	562	467	0	0	0	15	403	303	20	1,170	935	2	124	79
南區	1	55	52	0	0	0	1	28	19	10	309	227	12	392	298	1	82	79
北區	2	147	129	0	0	0	0	0	0	3	105	86	5	252	215	0	0	0
安南區	1	24	21	0	0	0	0	0	0	4	131	97	5	155	118	2	125	89
安平區	1	135	113	0	0	0	1	48	14	2	65	46	4	248	173	0	0	0
中西區	4	248	189	0	0	0	1	68	16	3	107	101	8	423	306	0	0	0
臺北市	14	905	768	0	0	0	3	71	63	156	5,568	4,544	173	6,544	5,375	19	1,276	1,003
松山區			0	0	0	0	0	0	0	6	152	139	6	152	139	1	37	35
信義區			0	0	0	0	0	0	0	11	169	151	11	169	151	1	24	23

2008年			長照資源										身障資源					
縣市別	衛政			退輔			長照			養護			長照總計			身障總計		
	家數	立案 床數	入住 人數	家數	立案 床數	入住 人數	家數	立案 床數	入住 人數	家數	立案 床數	入住 人數	總家數	總床數	總入住 人數	總家 數	總床數	總入住 人數
總計	347	21,539	16,600	14	8488	6878	48	2,370	1,459	947	39,946	29,252	1,356	72,343	54,189	141	12,358	9,171
大安區	1	50	47	0	0	0	1	25	20	15	376	302	17	451	369	1	29	27
中山區	1	20	19	0	0	0	1	21	20	13	437	399	15	478	438	1	20	20
中正區	1	113	105	0	0	0	1	25	23	6	183	164	8	321	292	3	113	99
大同區	3	139	110	0	0	0	0	0	0	11	361	329	14	500	439	0	0	0
萬華區	1	67	56	0	0	0	0	0	0	6	552	384	7	619	440	1	18	16
文山區	2	125	88	0	0	0	0	0	0	17	950	793	19	1,075	881	4	206	118
南港區			0	0	0	0	0	0	0	4	95	82	4	95	82	0	0	0
內湖區	1	96	63	0	0	0	0	0	0	12	317	284	13	413	347	1	90	42
士林區	2	130	123	0	0	0	0	0	0	17	913	702	19	1,043	825	4	692	580
北投區	2	165	157	0	0	0	0	0	0	38	1063	815	40	1,228	972	2	47	43
高雄市	35	1,707	1375	1	501	423	0	0	0	77	3,175	2,329	113	5,383	4,127	4	595	522
鹽埕區	1	76	64	0	0	0				0	0	0	1	76	64	0	0	0
鼓山區	3	127	99	0	0	0				12	495	368	15	622	467	0	0	0
左營區	3	165	132	0	0	0				9	361	256	12	526	388	0	0	0
楠梓區	2	112	101	1	501	423				11	503	383	14	1,116	907	1	16	6
三民區	8	297	246	0	0	0				21	838	647	29	1,135	893	0	0	0
新興區	2	62	57	0	0	0				2	71	33	4	133	90	0	0	0
前金區	4	199	146	0	0	0				3	147	121	7	346	267	0	0	0
苓雅區	7	528	404	0	0	0				4	203	173	11	731	577	0	0	0

縣市別	長照資源												身障資源					
	衛政			退輔			長照			養護			長照總計			身障總計		
	家數	立案 床數	入住 人數	家數	立案 床數	入住 人數	家數	立案 床數	入住 人數	家數	立案 床數	入住 人數	總家數	總床數	總入住 人數	總家 數	總床數	總入住 人數
總計	347	21,539	16,600	14	8488	6878	48	2,370	1,459	947	39,946	29,252	1,356	72,343	54,189	141	12,358	9,171
前鎮區	3	70	69	0	0	0				9	309	168	12	379	237	1	191	170
旗津區			0	0	0	0				0	0	0	0	0	0	0	0	0
小港區	2	71	57	0	0	0				6	248	180	8	319	237	2	388	346
金門縣	0	0	0	0	0	0	0	0	0	1	30	30	1	30	30	2	96	34
金城鎮			0	0	0	0				1	30	30	1	30	30	0	0	0
金湖鎮			0	0	0	0				0	0	0	0	0	0	1	72	10
金沙鎮			0	0	0	0				0	0	0	0	0	0	1	24	24
金寧鄉			0	0	0	0				0	0	0	0	0	0	0	0	0
烈嶼鄉			0	0	0	0				0	0	0	0	0	0	0	0	0
烏坵鄉			0	0	0	0				0	0	0	0	0	0	0	0	0
連江縣	0	0	0	0	0	0	0	0	0	1	24	0	1	24	0	0	0	0
南竿鄉			0							1	24	0	1	24	0			
北竿鄉			0							0	0	0	0	0	0			
莒光鄉			0							0	0	0	0	0	0			
東引鄉			0							0	0	0	0	0	0			

附件六

各縣市(含鄉鎮)服務人力概況

一、長照人力資源(專業人力)

專業類別		醫師	護理人員		社工人員		物理治療人員		職能治療人員		營養師		藥師		老人中心	長照中心
縣市別	人口數		專任	兼職	專任	兼職	專任	兼職	專任	兼職	專任	兼職	專任	兼職	督導	照管
總計	23,037,031	413	6,495	822	777	540	170	326	72	216	53	455	51	268	508	244
臺北縣	3,833,730	0	912	41	65	78	55	3	12	2	0	0	0	0	52	30
板橋市	550,767	0	164	14	18	22	0	1	0	0	0	0	0	0	11	
三重市	384,722	0	74	2	1	6	0	0	0	0	0	0	0	0	10	
永和市	236,598	0	42	0	4	1	0	0	0	0	0	0	0	0	4	
中和市	412,060	0	91	1	3	5	0	0	0	0	0	0	0	0	0	
新莊市	398,317	0	91	4	0	6	0	0	0	0	0	0	0	0	0	
新店市	292,693	0	164	7	8	13	0	1	0	1	0	0	0	0	5	
土城市	238,230	0	64	1	3	5	0	0	0	0	0	0	0	0	0	
蘆洲市	194,686	0	23	0	0	2	55	0	12	0	0	0	0	0	0	
汐止市	183,441	0	38	2	2	4	0	0	0	0	0	0	0	0	3	
樹林市	168,689	0	15	1	1	1	0	0	0	0	0	0	0	0	0	
鶯歌鎮	86,258	0	4	0	0	1	0	0	0	0	0	0	0	0	0	
三峽鎮	97,967	0	49	1	4	8	0	0	0	0	0	0	0	0	5	
淡水鎮	135,355	0	14	0	4	1	0	0	0	0	0	0	0	0	0	
瑞芳鎮	43,088	0	3	1	1	0	0	0	0	0	0	0	0	0	0	
五股鄉	77,754	0	0	0	1	0	0	0	0	0	0	0	0	0	0	
泰山鄉	75,830	0	7	0	3	0	0	0	0	0	0	0	0	0	3	
林口鄉	72,964	0	17	0	0	0	0	0	0	0	0	0	0	0	0	

專業類別		醫師	護理人員		社工人員		物理治療人員		職能治療人員		營養師		藥師		老人中心	長照中心
縣市別	人口數		專任	兼職	專任	兼職	專任	兼職	專任	兼職	專任	兼職	專任	兼職	督導	照管
總計	23,037,031	413	6,495	822	777	540	170	326	72	216	53	455	51	268	508	244
深坑鄉	22,829	0	8	1	1	1	0	0	0	0	0	0	0	0	0	0
石碇鄉	7,847	0	0	1	0	0	0	0	0	0	0	0	0	0	0	0
坪林鄉	6,541	0	0	1	0	0	0	0	0	0	0	0	0	0	0	0
三芝鄉	23,479	0	0	2	2	0	0	0	0	0	0	0	0	0	0	0
石門鄉	12,023	0	5	0	0	1	0	0	0	0	0	0	0	0	0	0
八里鄉	33,231	0	0	0	0	0	0	0	0	0	0	0	0	0	0	0
平溪鄉	5,520	0	1	0	0	0	0	0	0	0	0	0	0	0	0	0
雙溪鄉	9,877	0	0	0	0	0	0	0	0	0	0	0	0	0	0	0
貢寮鄉	13,970	0	1	1	0	0	0	0	0	0	0	0	0	0	0	0
金山鄉	22,306	0	3	1	0	0	0	0	0	0	0	0	0	0	0	0
萬里鄉	21,085	0	32	0	9	0	0	0	0	0	0	0	0	0	0	0
※烏來鄉	5,603	0	1	0	0	0	0	0	0	0	0	0	0	0	0	0
宜蘭縣	460,902	31	157	45	16	12	4	20	2	13	1	28	0	18	6	7
宜蘭市	95,874	12	39	9	7	6	0	7	1	5	0	14	0	7	0	0
羅東鎮	73,722	3	58	5	4	2	2	5	1	4	0	4	0	4	2	0
蘇澳鎮	43,665	6	14	2	0	2	0	2	0	1	0	3	0	2	0	0
頭城鎮	31,300	0	1	5	0	0	0	0	0	0	0	0	0	0	0	0
礁溪鄉	35,940	3	9	1	3	0	1	2	0	1	0	1	0	1	1	0
壯圍鄉	25,072	0	1	7	0	0	0	0	0	0	0	0	0	0	2	0
員山鄉	32,213	4	14	5	1	1	1	2	0	1	0	2	0	2	0	0
冬山鄉	51,722	1	9	7	0	0	0	0	0	0	1	2	0	0	0	0

專業類別		醫師	護理人員		社工人員		物理治療人員		職能治療人員		營養師		藥師		老人中心	長照中心
縣市別	人口數		專任	兼職	專任	兼職	專任	兼職	專任	兼職	專任	兼職	專任	兼職	督導	照管
總計	23,037,031	413	6,495	822	777	540	170	326	72	216	53	455	51	268	508	244
五結鄉	38,469	1	7	0	1	0	0	1	0	1	0	1	0	1	0	
三星鄉	21,268	1	3	4	0	1	0	1	0	0	0	1	0	1	0	
※大同鄉	5,815	0	1	0	0	0	0	0	0	0	0	0	0	0	0	
※南澳鄉	5,842	0	1	0	0	0	0	0	0	0	0	0	0	0	0	1
桃園縣	1,958,686	36	368	32	27	14	5	4	3	1	0	24	4	2	25	16
桃園市	397,056	7	86	0	4	2	1	1	0	1	0	5	0	1	13	
中壢市	362,129	2	31	0	0	2	1	2	0	0	0	3	0	0	0	
平鎮市	205,266	3	58	0	5	5	0	0	0	0	0	4	0	0	0	
八德市	173,585	4	10	24	11	5	0	1	0	0	0	1	4	0	0	
大溪鎮	91,146	1	16	1	0	0	0	0	0	0	0	2	0	0	6	
楊梅鎮	145,347	0	7	0	0	0	0	0	0	0	0	0	0	0	6	
蘆竹鄉	135,768	0	9	0	1	0	0	0	0	0	0	0	0	0	0	
大園鄉	80,274	4	11	0	0	0	0	0	0	0	0	1	0	0	0	
龜山鄉	133,977	13	88	0	0	0	3	0	3	0	0	6	0	1	0	
龍潭鄉	113,633	2	44	0	4	0	0	0	0	0	0	2	0	0	0	
新屋鄉	49,683	0	3	0	0	0	0	0	0	0	0	0	0	0	0	
觀音鄉	60,368	0	5	0	2	0	0	0	0	0	0	0	0	0	0	
※復興鄉	10,454	0	0	7	0	0	0	0	0	0	0	0	0	0	0	
新竹縣	503,273	9	112	69	13	7	1	14	0	1	0	7	0	7	8	6
竹北市	132,136	2	29	4	2	1	1	5	0	0	0	2	0	2	2	
關西鎮	32,451	0	3	6	0	0	0	0	0	0	0	0	0	0	0	

專業類別		醫師	護理人員		社工人員		物理治療人員		職能治療人員		營養師		藥師		老人中心	長照中心
縣市別	人口數		專任	兼職	專任	兼職	專任	兼職	專任	兼職	專任	兼職	專任	兼職	督導	照管
總計	23,037,031	413	6,495	822	777	540	170	326	72	216	53	455	51	268	508	244
新埔鎮	36,085	3	15	3	1	0	0	2	0	0	0	1	0	1	2	
竹東鎮	97,086	3	35	13	4	3	0	5	0	1	0	3	0	3	2	
湖口鄉	75,066	1	14	1	0	2	0	2	0	0	0	1	0	1	0	
橫山鄉	14,590	0	0	5	0	0	0	0	0	0	0	0	0	0	0	
新豐鄉	52,334	0	5	3	1	0	0	0	0	0	0	0	0	0	0	
芎林鄉	20,879	0	11	3	5	1	0	0	0	0	0	0	0	0	0	
寶山鄉	13,748	0	0	7	0	0	0	0	0	0	0	0	0	0	0	
北埔鄉	10,262	0	0	4	0	0	0	0	0	0	0	0	0	0	0	
峨眉鄉	6,062	0	0	6	0	0	0	0	0	0	0	0	0	0	2	
※尖石鄉	8,161	0	0	12	0	0	0	0	0	0	0	0	0	0	0	
※五峰鄉	4,413	0	0	2	0	0	0	0	0	0	0	0	0	0	0	
苗栗縣	560,397	12	131	12	14	8	1	8	0	15	0	8	0	6	16	8
苗栗市	91,136	4	42	2	5	2	1	2	0	4	0	3	0	3	16	
苑裡鎮	49,034	0	18	3	2	1	0	1	0	2	0	1	0	1	0	
通霄鎮	38,773	0	4	1	3	1	0	0	0	1	0	0	0	0	0	
竹南鎮	76,323	2	9	1	0	1	0	1	0	2	0	1	0	1	0	
頭份鎮	95,687	6	37	2	4	3	0	4	0	5	0	3	0	1	0	
後龍鎮	40,127	0	0	0	0	0	0	0	0	0	0	0	0	0	0	
卓蘭鎮	18,391	0	1	0	0	0	0	0	0	0	0	0	0	0	0	
大湖鄉	16,165	0	0	0	0	0	0	0	0	0	0	0	0	0	0	

專業類別		醫師	護理人員		社工人員		物理治療人員		職能治療人員		營養師		藥師		老人中心	長照中心
縣市別	人口數		專任	兼職	專任	兼職	專任	兼職	專任	兼職	專任	兼職	專任	兼職	督導	照管
總計	23,037,031	413	6,495	822	777	540	170	326	72	216	53	455	51	268	508	244
公館鄉	34,744	0	7	0	0	0	0	0	0	0	0	0	0	0	0	
銅鑼鄉	19,597	0	0	0	0	0	0	0	0	0	0	0	0	0	0	
南庄鄉	11,301	0	3	0	0	0	0	0	0	1	0	0	0	0	0	
頭屋鄉	11,678	0	1	0	0	0	0	0	0	0	0	0	0	0	0	
三義鄉	17,643	0	1	0	0	0	0	0	0	0	0	0	0	0	0	
西湖鄉	7,924	0	6	0	0	0	0	0	0	0	0	0	0	0	0	
造橋鄉	13,725	0	0	0	0	0	0	0	0	0	0	0	0	0	0	
三灣鄉	7,400	0	1	2	0	0	0	0	0	0	0	0	0	0	0	
獅潭鄉	5,048	0	0	1	0	0	0	0	0	0	0	0	0	0	0	
※泰安鄉	5,701	0	1	0	0	0	0	0	0	0	0	0	0	0	0	
臺中縣	1,557,944	39	283	18	34	33	3	26	0	10	8	40	0	22	20	6
豐原市	165,238	5	32	4	3	1	1	2	0	2	0	6	0	3	0	
大里市	194,550	2	36	4	9	4	0	4	0	1	1	6	0	3	4	
太平市	172,363	3	28	0	1	3	0	1	0	2	0	3	0	1	0	
東勢鎮	54,201	3	14	3	3	5	0	3	0	1	2	4	0	1	2	
大甲鎮	78,917	2	24	0	4	4	0	3	0	0	1	3	0	2	3	
清水鎮	85,770	2	7	0	0	1	0	1	0	0	0	1	0	0	0	
沙鹿鎮	79,553	2	15	0	2	0	0	1	0	1	0	1	0	1	0	
梧棲鎮	54,748	4	21	1	0	2	1	0	0	0	1	1	0	0	3	
后里鄉	54,566	1	7	0	0	1	0	1	0	0	0	2	0	0	0	
神岡鄉	64,159	0	3	0	0	1	0	0	0	0	0	1	0	1	0	

專業類別		醫師	護理人員		社工人員		物理治療人員		職能治療人員		營養師		藥師		老人中心	長照中心
縣市別	人口數		專任	兼職	專任	兼職	專任	兼職	專任	兼職	專任	兼職	專任	兼職	督導	照管
總計	23,037,031	413	6,495	822	777	540	170	326	72	216	53	455	51	268	508	244
潭子鄉	98,456	1	7	2	0	1	0	2	0	0	0	2	0	0	0	
大雅鄉	88,864	0	4	0	0	2	0	0	0	0	0	0	0	1	3	
新社鄉	25,819	3	14	0	0	1	0	2	0	1	1	1	0	1	0	
石岡鄉	16,162	1	8	0	2	1	0	1	0	0	0	1	0	2	3	
外埔鄉	31,986	5	28	0	3	0	1	1	0	1	1	2	0	2	0	
大安鄉	20,605	0	0	0	0	0	0	0	0	0	0	0	0	0	0	
烏日鄉	67,970	3	20	0	1	4	0	2	0	1	1	2	0	2	2	
大肚鄉	55,945	0	0	0	1	0	0	0	0	0	0	0	0	0	0	
龍井鄉	73,041	0	3	2	2	0	0	2	0	0	0	1	0	0	0	
霧峰鄉	64,228	2	12	2	3	2	0	0	0	0	0	3	0	2	0	
※和平鄉	10,803	0	0	0	0	0	0	0	0	0	0	0	0	0	0	
彰化縣	1,312,935	92	353	37	57	35	3	41	2	26	4	58	11	39	43	18
彰化市	236,631	13	58	13	8	10	1	3	0	1	0	12	2	8	12	
鹿港鎮	85,340	4	12	1	2	2	0	1	0	1	0	2	0	2	3	
和美鎮	89,386	4	17	2	4	0	0	2	0	1	1	2	0	1	0	
北斗鎮	33,620	9	29	2	3	2	0	5	0	3	0	5	2	3	0	
員林鎮	125,962	13	43	0	6	2	0	2	1	1	0	8	4	6	0	
溪湖鎮	56,449	2	4	1	0	1	0	2	0	0	0	1	0	1	0	
田中鎮	44,769	1	0	15	0	0	0	0	0	0	0	0	2	0	0	
二林鎮	54,795	12	48	0	5	1	0	2	0	1	2	1	0	4	11	
線西鄉	17,030	0	0	0	0	0	0	0	0	0	0	0	0	0	0	

專業類別		醫師	護理人員		社工人員		物理治療人員		職能治療人員		營養師		藥師		老人中心	長照中心
縣市別	人口數		專任	兼職	專任	兼職	專任	兼職	專任	兼職	專任	兼職	專任	兼職	督導	照管
總計	23,037,031	413	6,495	822	777	540	170	326	72	216	53	455	51	268	508	244
伸港鄉	35,825	3	9	0	1	2	0	2	0	2	0	2	0	2	0	
福興鄉	49,005	0	1	0	0	0	0	1	0	1	0	1	0	1	0	
秀水鄉	38,968	1	5	1	0	1	0	0	0	0	0	2	0	0	0	
花壇鄉	46,193	10	42	0	4	5	0	7	0	8	0	10	0	2	0	
芬園鄉	25,090	1	5	0	1	0	0	1	0	1	0	1	0	0	0	
大村鄉	36,501	5	20	0	1	0	0	5	0	3	1	1	0	3	0	
埔鹽鄉	34,667	0	0	0	0	0	0	0	0	0	0	0	0	0	0	
埔心鄉	35,498	3	12	0	1	1	1	1	1	0	0	1	1	0	0	
永靖鄉	39,595	2	3	0	2	1	0	1	0	0	0	2	0	1	0	
社頭鄉	45,231	2	24	0	15	0	1	1	0	0	0	2	0	1	17	
二水鄉	16,929	0	0	0	1	0	0	0	0	0	0	0	0	0	0	
田尾鄉	28,911	3	9	1	1	4	0	3	0	2	0	2	0	1	0	
埤頭鄉	32,015	3	4	1	1	0	0	1	0	1	0	2	0	1	0	
芳苑鄉	36,784	0	2	0	1	1	0	0	0	0	0	0	0	1	0	
大城鄉	19,094	0	0	0	0	0	0	0	0	0	0	0	0	0	0	
竹塘鄉	16,616	0	0	0	0	0	0	0	0	0	0	0	0	0	0	
溪州鄉	32,031	1	6	0	0	2	0	1	0	0	0	1	0	1	0	
南投縣	531,753	3	147	5	18	11	0	3	0	0	0	10	0	0	37	7
南投市	105,143	0	53	2	8	5	0	2	0	0	0	3	0	0	18	
埔里鎮	86,189	0	18	1	3	0	0	0	0	0	0	0	0	0	11	

專業類別		醫師	護理人員		社工人員		物理治療人員		職能治療人員		營養師		藥師		老人中心	長照中心
縣市別	人口數		專任	兼職	專任	兼職	專任	兼職	專任	兼職	專任	兼職	專任	兼職	督導	照管
總計	23,037,031	413	6,495	822	777	540	170	326	72	216	53	455	51	268	508	244
草屯鎮	100,143	2	20	1	3	1	0	1	0	0	0	3	0	0	3	
竹山鎮	59,003	1	39	0	2	3	0	0	0	0	0	4	0	0	3	
集集鎮	12,055	0	2	0	2	0	0	0	0	0	0	0	0	0	0	
名間鄉	41,589	0	9	1	0	2	0	0	0	0	0	0	0	0	0	
鹿谷鄉	19,437	0	1	0	0	0	0	0	0	0	0	0	0	0	0	
中寮鄉	16,445	0	2	0	0	0	0	0	0	0	0	0	0	0	0	
魚池鄉	17,344	0	0	0	0	0	0	0	0	0	0	0	0	0	0	
國姓鄉	21,195	0	1	0	0	0	0	0	0	0	0	0	0	0	2	
水里鄉	20,593	0	0	0	0	0	0	0	0	0	0	0	0	0	0	
※信義鄉	17,166	0	1	0	0	0	0	0	0	0	0	0	0	0	0	
※仁愛鄉	15,451	0	1	0	0	0	0	0	0	0	0	0	0	0	0	
雲林縣	723,674	9	155	31	23	38	17	9	2	7	2	14	3	9	29	10
斗六市	106,226	1	46	24	15	7	15	4	2	3	1	3	3	2	28	
斗南鎮	47,585	0	11	1	4	1	0	0	0	0	1	3	0	0	1	
虎尾鎮	69,874	1	22	1	1	2	0	1	0	1	0	1	0	1	0	
西螺鎮	48,990	1	10	2	0	1	0	2	0	1	0	2	0	2	0	
土庫鎮	30,952	1	8	1	0	2	1	0	0	0	0	1	0	1	0	
北港鎮	43,781	1	13	0	1	5	0	1	0	1	0	1	0	1	0	
古坑鄉	34,976	0	8	0	0	3	0	0	0	0	0	1	0	0	0	
大埤鄉	21,702	0	1	1	0	0	0	0	0	0	0	0	0	0	0	
莿桐鄉	30,741	0	3	1	0	1	0	0	0	0	0	0	0	0	0	

專業類別		醫師	護理人員		社工人員		物理治療人員		職能治療人員		營養師		藥師		老人中心	長照中心
縣市別	人口數		專任	兼職	專任	兼職	專任	兼職	專任	兼職	專任	兼職	專任	兼職	督導	照管
總計	23,037,031	413	6,495	822	777	540	170	326	72	216	53	455	51	268	508	244
林內鄉	20,144	0	1	0	1	0	0	0	0	0	0	0	0	0	0	
二崙鄉	30,289	1	7	0	0	2	1	0	0	0	0	1	0	1	0	
崙背鄉	27,976	0	2	0	0	0	0	0	0	0	0	0	0	0	0	
麥寮鄉	34,036	0	1	0	0	0	0	0	0	0	0	0	0	0	0	
東勢鄉	17,370	0	1	0	0	0	0	0	0	0	0	0	0	0	0	
褒忠鄉	14,624	3	11	0	0	1	0	1	0	1	0	1	0	1	0	
臺西鄉	26,986	0	1	0	0	1	0	0	0	0	0	0	0	0	0	
元長鄉	29,388	0	6	0	0	1	0	0	0	0	0	0	0	0	0	
四湖鄉	27,462	0	1	0	0	7	0	0	0	0	0	0	0	0	0	
口湖鄉	31,030	0	1	0	1	0	0	0	0	0	0	0	0	0	0	
水林鄉	29,542	0	1	0	0	4	0	0	0	0	0	0	0	0	0	
嘉義縣	548,731	4	276	4	30	15	4	10	1	4	0	5	0	4	13	10
太保市	35,896	0	7	0	0	0	0	0	0	0	0	0	0	0	0	
朴子市	44,281	0	51	3	6	1	0	4	0	0	0	0	0	0	0	
布袋鎮	30,888	0	1	0	0	0	0	0	0	0	0	0	0	0	0	
大林鎮	34,101	0	29	0	3	1	0	0	0	0	0	0	0	1	0	
民雄鄉	72,641	3	16	0	10	2	0	0	0	0	0	1	0	0	0	
溪口鄉	16,695	0	18	0	0	3	0	1	0	0	0	0	0	0	0	
新港鄉	35,149	0	2	0	0	1	0	0	0	0	0	0	0	0	0	
六腳鄉	27,041	0	5	0	0	1	0	0	0	0	0	1	0	1	0	

專業類別		醫師	護理人員		社工人員		物理治療人員		職能治療人員		營養師		藥師		老人中心	長照中心
縣市別	人口數		專任	兼職	專任	兼職	專任	兼職	專任	兼職	專任	兼職	專任	兼職	督導	照管
總計	23,037,031	413	6,495	822	777	540	170	326	72	216	53	455	51	268	508	244
東石鄉	28,399	0	3	0	0	0	0	0	0	0	0	0	0	0	0	
義竹鄉	21,671	0	5	0	0	0	0	0	0	0	0	0	0	0	0	
鹿草鄉	17,429	0	5	0	2	1	0	0	0	0	0	0	0	0	0	
水上鄉	53,130	0	30	1	2	0	3	0	0	0	0	1	0	1	0	
中埔鄉	47,840	0	10	0	0	1	0	0	0	0	0	0	0	0	0	
竹崎鄉	39,155	1	26	0	2	2	0	3	0	2	0	2	0	1	0	
梅山鄉	22,184	0	11	0	1	1	1	0	1	0	0	0	0	0	0	
番路鄉	11,619	0	5	0	0	0	0	0	0	0	0	0	0	0	0	
大埔鄉	4,434	0	1	0	0	0	0	0	0	0	0	0	0	0	0	
※阿里山鄉	6,178	0	1	0	0	0	0	0	0	0	0	0	0	0	0	
臺南縣	1,104,552	4	392	24	63	0	6	4	4	6	2	0	4	0	21	16
新營市	78,715	0	46	4	11	0	0	0	0	0	0	0	0	0	14	
永康市	212,540	0	81	0	2	0	0	0	0	1	0	0	0	0	2	
鹽水鎮	27,585	0	17	0	0	0	0	0	0	0	0	0	0	0	0	
白河鎮	31,926	3	7	11	1	0	0	0	0	0	0	0	2	0	0	
麻豆鎮	46,164	0	22	1	2	0	0	0	0	0	0	0	0	0	0	
佳里鎮	59,329	0	16	1	0	0	0	0	0	0	0	0	0	0	0	
新化鎮	44,469	0	28	0	4	0	0	0	0	0	1	0	0	0	0	
善化鎮	43,021	0	14	0	1	0	0	0	0	0	0	0	0	0	0	
學甲鎮	28,313	0	16	0	0	0	0	0	0	0	0	0	0	0	0	
柳營鄉	23,147	0	9	0	2	0	0	0	1	0	0	0	0	0	0	

專業類別		醫師	護理人員		社工人員		物理治療人員		職能治療人員		營養師		藥師		老人中心	長照中心
縣市別	人口數		專任	兼職	專任	兼職	專任	兼職	專任	兼職	專任	兼職	專任	兼職	督導	照管
總計	23,037,031	413	6,495	822	777	540	170	326	72	216	53	455	51	268	508	244
後壁鄉	26,294	0	7	0	0	0	0	1	0	1	0	0	0	0	0	
東山鄉	23,532	0	5	0	0	0	0	0	0	0	0	0	0	0	0	
下營鄉	26,612	0	2	0	0	0	0	0	0	0	0	0	0	0	0	
六甲鄉	24,211	0	3	0	0	0	0	0	0	0	0	0	0	0	0	
官田鄉	22,529	0	19	0	3	0	0	0	0	1	1	0	0	0	1	
大內鄉	11,205	0	0	0	0	0	0	0	0	0	0	0	0	0	0	
西港鄉	25,415	0	16	0	3	0	0	1	0	1	0	0	0	0	0	
七股鄉	25,115	1	0	6	4	0	0	0	0	0	0	0	2	0	0	
將軍鄉	21,935	0	0	0	0	0	0	0	0	0	0	0	0	0	0	
北門鄉	12,529	0	6	0	0	0	0	0	0	0	0	0	0	0	0	
新市鄉	35,307	0	6	0	14	0	0	2	0	2	0	0	0	0	0	
安定鄉	30,111	0	0	0	0	0	0	0	0	0	0	0	0	0	0	
山上鄉	8,036	0	0	0	0	0	0	0	0	0	0	0	0	0	0	
玉井鄉	15,696	0	8	0	12	0	1	0	2	0	0	0	0	0	0	
楠西鄉	10,871	0	0	0	0	0	0	0	0	0	0	0	0	0	0	
南化鄉	8,980	0	0	0	0	0	0	0	0	0	0	0	0	0	0	
左鎮鄉	5,576	0	0	0	0	0	0	0	0	0	0	0	0	0	0	
仁德鄉	68,481	0	23	0	1	0	0	0	0	0	0	0	0	0	0	
歸仁鄉	65,729	0	25	0	1	0	1	0	1	0	0	0	0	0	0	
關廟鄉	36,715	0	10	1	0	0	0	0	0	0	0	0	0	0	0	

專業類別		醫師	護理人員		社工人員		物理治療人員		職能治療人員		營養師		藥師		老人中心	長照中心
縣市別	人口數		專任	兼職	專任	兼職	專任	兼職	專任	兼職	專任	兼職	專任	兼職	督導	照管
總計	23,037,031	413	6,495	822	777	540	170	326	72	216	53	455	51	268	508	244
龍崎鄉	4,464	0	0	0	0	0	0	0	0	0	0	0	0	0	0	0
高雄縣	1,243,412	19	501	16	59	25	15	19	7	20	0	17	2	19	47	14
鳳山市	339,240	4	74	0	4	4	0	3	0	4	0	3	0	4	11	
岡山镇	96,731	4	38	1	15	3	13	7	7	7	0	3	0	4	0	
旗山镇	40,720	2	30	0	4	1	0	3	0	2	0	2	0	4	5	
美濃鎮	43,710	0	18	0	2	0	0	0	0	0	0	0	0	0	6	
林園鄉	70,979	0	9	0	0	0	0	1	0	0	0	1	0	0	0	
大寮鄉	109,449	0	52	0	9	2	2	1	0	2	0	1	0	1	3	
大樹鄉	44,585	0	4	0	0	0	0	0	0	0	0	0	0	0	0	
仁武鄉	68,995	3	42	0	5	2	0	2	0	2	0	3	0	2	7	
大社鄉	32,843	2	12	0	0	3	0	0	0	0	0	2	0	2	0	
烏松鄉	41,730	1	27	0	0	1	0	1	0	1	0	1	0	1	0	
橋頭鄉	36,439	0	15	0	0	0	0	0	0	0	0	0	0	0	0	
燕巢鄉	31,220	2	12	15	1	8	0	1	0	1	0	1	2	1	0	
田寮鄉	8,441	0	1	0	0	0	0	0	0	0	0	0	0	0	0	
阿蓮鄉	30,698	0	10	0	5	0	0	0	0	0	0	0	0	0	3	
路竹鄉	54,369	1	13	0	4	0	0	0	0	0	0	0	0	0	7	
湖內鄉	28,634	0	112	0	3	0	0	0	0	0	0	0	0	0	0	
茄萣鄉	31,762	0	0	0	0	0	0	0	0	0	0	0	0	0	0	
永安鄉	14,134	0	2	0	0	1	0	0	0	1	0	0	0	0	0	
彌陀鄉	20,714	0	0	0	0	0	0	0	0	0	0	0	0	0	0	

專業類別		醫師	護理人員		社工人員		物理治療人員		職能治療人員		營養師		藥師		老人中心	長照中心
縣市別	人口數		專任	兼職	專任	兼職	專任	兼職	專任	兼職	專任	兼職	專任	兼職	督導	照管
總計	23,037,031	413	6,495	822	777	540	170	326	72	216	53	455	51	268	508	244
梓官鄉	36,976	0	1	0	0	0	0	0	0	0	0	0	0	0	0	
六龜鄉	15,455	0	1	0	0	0	0	0	0	0	0	0	0	0	0	
甲仙鄉	8,102	0	1	0	0	0	0	0	0	0	0	0	0	0	0	
杉林鄉	11,186	0	1	0	0	0	0	0	0	0	0	0	0	0	0	
內門鄉	16,308	0	8	0	3	0	0	0	0	0	0	0	0	0	1	
※茂林鄉	1,776	0	1	0	0	0	0	0	0	0	0	0	0	0	0	
※桃源鄉	4,747	0	1	0	0	0	0	0	0	0	0	0	0	0	0	
※那瑪夏鄉	3,469	0	1	0	0	0	0	0	0	0	0	0	0	0	0	
屏東縣	884,838	1	285	33	28	15	6	19	2	15	1	19	2	13	20	11
屏東市	214,987	0	69	5	6	7	3	8	2	6	0	8	0	5	16	
潮州鎮	56,781	0	9	0	0	1	0	1	0	1	0	1	0	1	0	
東港鎮	50,360	0	17	2	11	1	1	2	0	2	0	1	0	1	0	
恆春鎮	31,143	0	20	0	2	1	0	1	0	1	0	1	0	1	2	
萬丹鄉	54,521	0	23	0	2	1	0	1	0	1	0	3	0	1	0	
長治鄉	30,994	0	19	1	4	1	0	1	0	1	1	1	0	1	0	
麟洛鄉	11,619	0	0	0	0	0	0	0	0	0	0	0	0	0	0	
九如鄉	23,092	0	2	0	0	0	0	0	0	0	0	0	0	0	0	
里港鄉	26,317	0	3	0	0	0	0	0	0	0	0	0	0	0	0	
鹽埔鄉	27,576	0	6	0	1	0	0	0	0	0	0	0	0	0	0	
高樹鄉	27,325	0	8	1	0	1	0	1	0	1	0	1	0	1	0	
萬巒鄉	22,457	0	6	0	0	0	0	0	0	0	0	0	0	0	0	

專業類別		醫師	護理人員		社工人員		物理治療人員		職能治療人員		營養師		藥師		老人中心	長照中心
縣市別	人口數		專任	兼職	專任	兼職	專任	兼職	專任	兼職	專任	兼職	專任	兼職	督導	照管
總計	23,037,031	413	6,495	822	777	540	170	326	72	216	53	455	51	268	508	244
內埔鄉	59,105	1	48	15	1	1	0	3	0	1	0	2	2	1	0	
竹田鄉	18,487	0	9	0	0	0	0	0	0	0	0	0	0	0	0	
新埤鄉	10,904	0	13	2	0	1	0	1	0	1	0	1	0	1	0	
枋寮鄉	27,137	0	5	0	1	0	0	0	0	0	0	0	0	0	0	
新園鄉	39,188	0	5	1	0	0	0	0	0	0	0	0	0	0	0	
崁頂鄉	17,042	0	5	0	0	0	0	0	0	0	0	0	0	0	0	
林邊鄉	21,101	0	1	0	0	0	0	0	0	0	0	0	0	0	0	
南州鄉	12,016	0	0	0	0	0	0	0	0	0	0	0	0	0	0	
佳冬鄉	21,711	0	6	0	0	0	0	0	0	0	0	0	0	0	0	
琉球鄉	12,550	0	1	3	0	0	0	0	0	0	0	0	0	0	0	
車城鄉	9,954	0	1	0	0	0	0	0	0	0	0	0	0	0	0	
滿州鄉	8,541	0	1	0	0	0	0	0	0	0	0	0	0	0	0	
枋山鄉	6,156	0	0	0	0	0	0	0	0	0	0	0	0	0	0	
※三地門鄉	7,306	0	1	0	0	0	0	0	0	0	0	0	0	0	0	
※霧臺鄉	2,684	0	1	0	0	0	0	0	0	0	0	0	0	0	0	
※瑪家鄉	6,430	0	1	0	0	0	0	0	0	0	0	0	0	0	0	
※泰武鄉	4,919	0	1	0	0	0	0	0	0	0	0	0	0	0	0	
※來義鄉	7,694	0	1	1	0	0	0	0	0	0	0	0	0	0	0	
※春日鄉	4,927	0	1	2	0	0	0	0	0	0	0	0	0	0	0	
※獅子鄉	4,949	0	1	0	0	0	0	0	0	0	0	0	0	0	0	
※牡丹鄉	4,865	0	1	0	0	0	0	0	0	0	0	0	0	0	0	

專業類別		醫師	護理人員		社工人員		物理治療人員		職能治療人員		營養師		藥師		老人中心	長照中心
縣市別	人口數		專任	兼職	專任	兼職	專任	兼職	專任	兼職	專任	兼職	專任	兼職	督導	照管
總計	23,037,031	413	6,495	822	777	540	170	326	72	216	53	455	51	268	508	244
臺東縣	231,849	20	110	82	44	12	3	3	0	3	4	2	6	2	17	2
臺東市	109,839	8	63	17	28	1	2	2	0	2	2	1	3	1	13	
成功鎮	16,189	1	11	7	3	0	0	1	0	0	0	0	0	0	0	
關山鎮	9,880	0	3	3	1	1	1	0	0	0	1	0	0	0	0	
卑南鄉	18,324	2	9	15	6	7	0	0	0	0	1	0	3	0	2	
大武鄉	6,890	0	0	1	0	0	0	0	0	0	0	0	0	0	0	
太麻里鄉	12,136	9	8	3	0	1	0	0	0	1	0	1	0	1	0	
東河鄉	9,532	0	0	6	0	0	0	0	0	0	0	0	0	0	0	
長濱鄉	8,611	0	0	1	0	0	0	0	0	0	0	0	0	0	0	
鹿野鄉	8,747	0	0	8	1	1	0	0	0	0	0	0	0	0	0	
池上鄉	9,366	0	0	5	0	0	0	0	0	0	0	0	0	0	0	
綠島鄉	3,156	0	0	2	0	0	0	0	0	0	0	0	0	0	0	
※延平鄉	3,566	0	0	6	2	0	0	0	0	0	0	0	0	0	2	
※海端鄉	4,537	0	7	0	0	1	0	0	0	0	0	0	0	0	0	
※達仁鄉	3,722	0	0	7	0	0	0	0	0	0	0	0	0	0	0	
※金峰鄉	3,329	0	0	1	1	0	0	0	0	0	0	0	0	0	0	
※蘭嶼鄉	4,025	0	8	0	1	0	0	0	0	0	0	0	0	0	0	
花蓮縣	341,433	4	73	115	11	21	3	16	5	11	1	16	2	11	14	7
花蓮市	110,035	3	39	19	3	15	3	2	5	2	0	3	0	3	9	
鳳林鎮	12,308	1	6	8	0	2	0	1	0	1	1	0	1	0	0	
玉里鎮	27,685	0	3	7	2	0	0	0	0	0	0	1	0	0	0	
新城鄉	20,322	0	3	8	0	2	0	5	0	5	0	5	0	5	0	

專業類別		醫師	護理人員		社工人員		物理治療人員		職能治療人員		營養師		藥師		老人中心	長照中心
縣市別	人口數		專任	兼職	專任	兼職	專任	兼職	專任	兼職	專任	兼職	專任	兼職	督導	照管
總計	23,037,031	413	6,495	822	777	540	170	326	72	216	53	455	51	268	508	244
吉安鄉	79,048	0	15	14	3	1	0	5	0	0	0	4	1	0	0	
壽豐鄉	19,111	0	4	11	1	0	0	3	0	3	0	3	0	3	0	
光復鄉	14,388	0	0	7	2	1	0	0	0	0	0	0	0	0	5	
豐濱鄉	5,174	0	1	0	0	0	0	0	0	0	0	0	0	0	0	
瑞穗鄉	13,163	0	0	5	0	0	0	0	0	0	0	0	0	0	0	
富里鄉	11,811	0	0	8	0	0	0	0	0	0	0	0	0	0	0	
※秀林鄉	14,904	0	2	12	0	0	0	0	0	0	0	0	0	0	0	
※萬榮鄉	7,027	0	0	9	0	0	0	0	0	0	0	0	0	0	0	
※卓溪鄉	6,457	0	0	7	0	0	0	0	0	0	0	0	0	0	0	
澎湖縣	93,308	1	29	45	15	1	0	1	3	1	0	2	0	0	8	3
馬公市	55,126	1	13	15	15	1	0	1	3	1	0	2	0	0	8	
湖西鄉	13,017	0	0	5	0	0	0	0	0	0	0	0	0	0	0	
白沙鄉	9,202	0	3	9	0	0	0	0	0	0	0	0	0	0	0	
西嶼鄉	8,177	0	0	6	0	0	0	0	0	0	0	0	0	0	0	
望安鄉	4,502	0	0	7	0	0	0	0	0	0	0	0	0	0	0	
七美鄉	3,284	0	0	3	0	0	0	0	0	0	0	0	0	0	0	
基隆市	388,979	4	111	13	8	9	0	4	0	2	3	16	1	4	6	6
中正區	56,803	0	12	0	0	2	0	1	0	0	0	3	0	1	0	
七堵區	55,199	1	13	5	1	3	0	1	0	0	0	6	1	0	0	
暖暖區	38,210	0	2	2	0	0	0	0	0	0	0	0	0	0	0	
仁愛區	50,340	0	12	2	0	0	0	2	0	2	0	3	0	1	0	

專業類別		醫師	護理人員		社工人員		物理治療人員		職能治療人員		營養師		藥師		老人中心	長照中心
縣市別	人口數		專任	兼職	專任	兼職	專任	兼職	專任	兼職	專任	兼職	專任	兼職	督導	照管
總計	23,037,031	413	6,495	822	777	540	170	326	72	216	53	455	51	268	508	244
中山區	51,908	0	13	0	2	0	0	0	0	0	0	0	0	0	0	
安樂區	85,117	0	23	0	2	2	0	0	0	0	1	2	0	1	0	
信義區	51,402	3	36	4	1	2	0	0	0	0	2	2	0	1	6	
新竹市	405,371	14	59	20.5	13	10	0	1	0	0	0	7	6	5	6	5
東區	192,396	5	18	12	6	3	0	0	0	0	0	2	2	2	0	
北區	141,823	9	34	5.5	6	5	0	1	0	0	0	2	4	3	6	
香山區	71,152	0	7	3	1	2	0	0	0	0	0	3	0	0	0	
嘉義市	273,793	20	226	10	22	16	24	19	12	15	6	14	1	14	11	8
東區	128,284	11	127	5	17	10	10	15	6	10	4	6	0	7	3	
西區	145,509	9	99	5	5	6	0	4	0	5	2	8	1	7	8	
臺中市	1,066,128	11	360	5	45	7	9	9	6	10	2	24	0	13	23	7
中區	23,603	0	13	1	2	1	0	0	0	0	0	1	0	0	3	
東區	74,072	0	46	1	3	3	0	1	0	0	0	1	0	0	3	
西區	117,325	1	35	0	6	1	1	1	0	2	0	0	0	0	0	
南區	111,878	3	66	0	6	1	0	2	0	2	1	0	0	1	4	
北區	147,721	3	59	0	8	1	1	1	0	1	0	21	0	11	3	
西屯區	201,333	4	48	0	7	0	1	2	1	1	1	0	0	1	3	
南屯區	148,206	0	17	3	6	0	4	0	4	1	0	1	0	0	3	
北屯區	241,990	0	76	0	7	0	2	2	1	3	0	0	0	0	4	
臺南市	768,453	19	207	25	23	14	5	15	4	11	2	11	5	11	27	8

專業類別		醫師	護理人員		社工人員		物理治療人員		職能治療人員		營養師		藥師		老人中心	長照中心
縣市別	人口數		專任	兼職	專任	兼職	專任	兼職	專任	兼職	專任	兼職	專任	兼職	督導	照管
總計	23,037,031	413	6,495	822	777	540	170	326	72	216	53	455	51	268	508	244
東區	194,234	7	70	14	5	4	0	6	0	4	0	4	3	4	9	
南區	127,390	1	30	3	4	1	0	1	0	1	0	1	0	1	0	
北區	130,094	3	31	5	4	3	0	4	0	3	1	1	1	1	0	
安南區	175,630	1	12	0	2	1	0	1	0	1	0	1	0	1	0	
安平區	60,613	3	15	1	3	1	2	0	1	0	0	1	0	1	11	
中西區	80,492	4	49	2	5	4	3	3	3	2	1	3	1	3	7	
臺北市	2,622,923	32	797	71	97	95	2	32	2	20	8	51	0	23	33	20
松山區	210,097	0	20	2	2	5	0	1	0	1	0	2	0	0	0	
信義區	227,770	0	33	9	9	5	0	1	0	1	0	1	0	1	4	
大安區	313,848	2	73	14	5	5	0	5	0	1	0	9	0	5	9	
中山區	218,841	1	83	2	3	16	0	2	0	0	0	3	0	2	5	
中正區	159,337	2	52	1	5	3	0	1	0	1	1	0	0	1	2	
大同區	124,653	6	57	5	4	10	0	5	0	3	0	6	0	4	0	
萬華區	190,361	5	57	1	20	0	2	2	0	3	2	2	0	2	9	
文山區	261,719	8	99	6	12	12	0	3	0	3	2	2	0	3	0	
南港區	113,672	0	16	0	12	3	0	2	0	1	0	2	0	0	0	
內湖區	266,808	2	58	6	1	6	0	1	0	2	1	4	0	1	0	
士林區	286,065	3	93	10	17	6	0	2	1	2	2	8	0	2	1	
北投區	249,752	3	156	15	7	24	0	7	1	2	0	12	0	2	3	
高雄市	1,525,642	29	443	58	50	63	4	45	5	22	8	82	4	46	25	15

專業類別		醫師	護理人員		社工人員		物理治療人員		職能治療人員		營養師		藥師		老人中心	長照中心
縣市別	人口數		專任	兼職	專任	兼職	專任	兼職	專任	兼職	專任	兼職	專任	兼職	督導	照管
總計	23,037,031	413	6,495	822	777	540	170	326	72	216	53	455	51	268	508	244
鹽埕區	28,067	0	7	0	0	1	0	0	0	0	0	1	0	0	0	
鼓山區	125,641	6	39	5	8	8	0	4	0	0	0	10	0	10	6	
左營區	188,671	4	48	7	7	8	0	5	0	4	0	10	0	2	0	
楠梓區	170,416	2	52	10	11	10	0	4	0	0	1	8	2	3	0	
三民區	355,927	3	116	8	8	12	0	6	0	3	3	17	0	7	3	
新興區	56,704	1	6	1	1	1	1	1	0	0	0	2	0	2	0	
前金區	29,774	3	39	2	3	4	0	3	0	1	0	6	0	5	5	
苓雅區	186,765	5	77	24	7	7	3	12	5	8	4	9	2	9	11	
前鎮區	200,614	3	34	0	3	10	0	7	0	6	0	14	0	7	0	
旗津區	29,940	0	0	0	1	0	0	0	0	0	0	0	0	0	0	
小港區	153,123	2	25	1	1	2	0	3	0	0	0	5	0	1	0	
金門縣	84,570	0	7	7	2	1	0	1	0	1	1	0	0	0	1	2
金城鎮	28,840	0	7	1	2	0	0	0	0	0	1	0	0	0	1	
金湖鎮	18,720	0	0	2	0	0	0	0	0	0	0	0	0	0	0	
金沙鎮	13,514	0	0	2	0	1	0	1	0	1	0	0	0	0	0	
金寧鄉	15,588	0	0	1	0	0	0	0	0	0	0	0	0	0	0	
烈嶼鄉	7,451	0	0	1	0	0	0	0	0	0	0	0	0	0	0	
烏坵鄉	457	0	0	0	0	0	0	0	0	0	0	0	0	0	0	
連江縣	9,755	0	1	3	1	0	0	0	0	0	0	0	0	0	0	2
南竿鄉	5,798	0	1	1	1	0	0	0	0	0	0	0	0	0	0	

專業類別		醫師	護理人員		社工人員		物理治療人員		職能治療人員		營養師		藥師		老人中心	長照中心
縣市別	人口數		專任	兼職	專任	兼職	專任	兼職	專任	兼職	專任	兼職	專任	兼職	督導	照管
總計	23,037,031	413	6,495	822	777	540	170	326	72	216	53	455	51	268	508	244
北竿鄉	1,762	0	0	1	0	0	0	0	0	0	0	0	0	0	0	0
莒光鄉	1,183	0	0	1	0	0	0	0	0	0	0	0	0	0	0	0
東引鄉	1,012	0	0	0	0	0	0	0	0	0	0	0	0	0	0	0

二、長照人力資源(半專業及非專業人力)

人力類別		半專業人力			非專業人力			
縣市別	人口數	照顧服務員	外籍看護工		替代役	志工	其他	
			機構	家庭			專任	兼職
總計	23,037,031	17,561	4,917		391	40,685	494	438
臺北縣	3,833,730	1,964	556		22	4,634	18	98
板橋市	550,767	325	117		1	749	5	52
三重市	384,722	173	44		0	341	0	22
永和市	236,598	86	30		0	369	0	0
中和市	412,060	147	82		0	311	0	0
新莊市	398,317	137	60		0	201	0	0
新店市	292,693	276	96		0	259	3	0
土城市	238,230	103	39		0	266	0	0
蘆洲市	194,686	47	12		1	89	2	0
汐止市	183,441	85	14		0	131	0	0
樹林市	168,689	18	4		0	576	0	0
鶯歌鎮	86,258	10	0		0	208	0	0
三峽鎮	97,967	173	31		1	300	0	0
淡水鎮	135,355	29	4		2	84	0	0
瑞芳鎮	43,088	0	0		0	29	0	0
五股鄉	77,754	0	0		0	145	0	0
泰山鄉	75,830	35	0		0	222	0	24
林口鄉	72,964	10	0		0	22	0	0
深坑鄉	22,829	18	0		0	48	0	0

人力類別		半專業人力			非專業人力			
縣市別	人口數	照顧服務員	外籍看護工		替代役	志工	其他	
			機構	家庭			專任	兼職
總計	23,037,031	17,561	4,917		391	40,685	494	438
石碇鄉	7,847	0	0		0	10	0	0
坪林鄉	6,541	0	0		0	25	0	0
三芝鄉	23,479	0	0		3	20	0	0
石門鄉	12,023	11	0		0	5	0	0
八里鄉	33,231	0	0		0	5	0	0
平溪鄉	5,520	0	0		0	19	0	0
雙溪鄉	9,877	0	0		0	87	0	0
貢寮鄉	13,970	0	0		0	15	0	0
金山鄉	22,306	3	2		0	24	6	0
萬里鄉	21,085	28	21		13	23	0	0
※烏來鄉	5,603	0	0		0	0	0	0
宜蘭縣	460,902	318	149		11	100	25	6
宜蘭市	95,874	68	34		0	40	25	6
羅東鎮	73,722	125	50		4	36	0	0
蘇澳鎮	43,665	25	8		1	12	0	0
頭城鎮	31,300	0	0		0	0	0	0
礁溪鄉	35,940	39	19		3	1	0	0
壯圍鄉	25,072	4	0		0	1	0	0
員山鄉	32,213	6	18		0	5	0	0
冬山鄉	51,722	19	10		0	5	0	0

人力類別		半專業人力			非專業人力			
		照顧服務員	外籍看護工		替代役	志工	其他	
縣市別	人口數		機構	家庭			專任	兼職
總計	23,037,031	17,561	4,917	391	40,685	494	438	
五結鄉	38,469	8	8	2	0	0	0	
三星鄉	21,268	6	2	0	0	0	0	
※大同鄉	5,815	0	0	0	0	0	0	
※南澳鄉	5,842	14	0	0	0	0	0	
桃園縣	1,958,686	1,147	190	22	3,002	5	27	
桃園市	397,056	291	41	0	397	0	0	
中壢市	362,129	60	12	0	378	0	0	
平鎮市	205,266	116	15	0	253	5	27	
八德市	173,585	182	5	22	390	0	0	
大溪鎮	91,146	67	5	0	185	0	0	
楊梅鎮	145,347	76	7	0	301	0	0	
蘆竹鄉	135,768	19	8	0	162	0	0	
大園鄉	80,274	20	6	0	334	0	0	
龜山鄉	133,977	204	44	0	215	0	0	
龍潭鄉	113,633	89	40	0	234	0	0	
新屋鄉	49,683	3	0	0	102	0	0	
觀音鄉	60,368	20	7	0	51	0	0	
※復興鄉	10,454	0	0	0	0	0	0	
新竹縣	503,273	286	119	37	609	93	0	
竹北市	132,136	53	26	23	117	12	0	

人力類別		半專業人力			非專業人力			
		照顧服務員	外籍看護工		替代役	志工	其他	
縣市別	人口數		機構	家庭			專任	兼職
總計	23,037,031	17,561	4,917	391	40,685	494	438	
關西鎮	32,451	0	0	0	158	30	0	
新埔鎮	36,085	49	20	0	40	0	0	
竹東鎮	97,086	95	38	5	60	9	0	
湖口鄉	75,066	18	7	4	71	18	0	
橫山鄉	14,590	0	0	0	25	6	0	
新豐鄉	52,334	23	12	0	75	10	0	
芎林鄉	20,879	32	16	5	28	0	0	
寶山鄉	13,748	0	0	0	15	3	0	
北埔鄉	10,262	0	0	0	5	2	0	
峨眉鄉	6,062	16	0	0	15	3	0	
※尖石鄉	8,161	0	0	0	0	0	0	
※五峰鄉	4,413	0	0	0	0	0	0	
苗栗縣	560,397	370	118	0	1,225	17	14	
苗栗市	91,136	207	32	0	148	1	0	
苑裡鎮	49,034	29	16	0	65	0	5	
通霄鎮	38,773	17	8	0	55	0	1	
竹南鎮	76,323	13	10	0	205	0	7	
頭份鎮	95,687	86	44	0	259	4	1	
後龍鎮	40,127	2	0	0	55	0	0	
卓蘭鎮	18,391	0	0	0	16	0	0	

人力類別		半專業人力			非專業人力			
		照顧服務員	外籍看護工		替代役	志工	其他	
縣市別	人口數		機構	家庭			專任	兼職
總計	23,037,031	17,561	4,917	391	40,685	494	438	
大湖鄉	16,165	0	0	0	68	0	0	
公館鄉	34,744	0	0	0	48	0	0	
銅鑼鄉	19,597	0	0	0	30	0	0	
南庄鄉	11,301	14	8	0	24	0	0	
頭屋鄉	11,678	0	0	0	102	4	0	
三義鄉	17,643	0	0	0	20	0	0	
西湖鄉	7,924	0	0	0	20	0	0	
造橋鄉	13,725	0	0	0	55	6	0	
三灣鄉	7,400	0	0	0	25	2	0	
獅潭鄉	5,048	0	0	0	20	0	0	
※泰安鄉	5,701	0	0	0	10	0	0	
臺中縣	1,557,944	799	285	4	5,808	0	7	
豐原市	165,238	48	27	0	203	0	0	
大里市	194,550	124	38	0	1,531	0	0	
太平市	172,363	56	77	0	2,387	0	0	
東勢鎮	54,201	62	9	4	149	0	0	
大甲鎮	78,917	82	26	0	62	0	0	
清水鎮	85,770	11	9	0	236	0	0	
沙鹿鎮	79,553	28	6	0	128	0	0	
梧棲鎮	54,748	72	18	0	72	0	0	

人力類別		半專業人力			非專業人力			
		照顧服務員	外籍看護工		替代役	志工	其他	
縣市別	人口數		機構	家庭			專任	兼職
總計	23,037,031	17,561	4,917	391	40,685	494	438	
后里鄉	54,566	12	11	0	31	0	0	
神岡鄉	64,159	5	5	0	57	0	0	
潭子鄉	98,456	12	8	0	17	0	0	
大雅鄉	88,864	58	3	0	75	0	0	
新社鄉	25,819	25	6	0	77	0	0	
石岡鄉	16,162	36	0	0	43	0	0	
外埔鄉	31,986	68	7	0	40	0	0	
大安鄉	20,605	0	0	0	120	0	0	
烏日鄉	67,970	71	18	0	174	0	0	
大肚鄉	55,945	0	0	0	22	0	0	
龍井鄉	73,041	8	4	0	171	0	0	
霧峰鄉	64,228	21	13	0	173	0	7	
※和平鄉	10,803	0	0	0	40	0	0	
彰化縣	1,312,935	968	397	47	3,272	22	162	
彰化市	236,631	139	66	9	231	1	14	
鹿港鎮	85,340	42	17	5	97	1	6	
和美鎮	89,386	38	19	0	178	0	7	
北斗鎮	33,620	48	28	0	44	0	1	
員林鎮	125,962	78	38	0	194	2	12	
溪湖鎮	56,449	11	2	0	8	0	2	

人力類別		半專業人力			非專業人力			
縣市別	人口數	照顧服務員	外籍看護工		替代役	志工	其他	
			機構	家庭			專任	兼職
總計	23,037,031	17,561	4,917		391	40,685	494	438
田中鎮	44,769	22	0		5	103	0	3
二林鎮	54,795	182	67		16	390	0	8
線西鄉	17,030	0	0		0	150	0	7
伸港鄉	35,825	15	12		0	71	0	2
福興鄉	49,005	3	3		0	75	0	4
秀水鄉	38,968	13	11		0	100	0	5
花壇鄉	46,193	65	42		0	244	17	17
芬園鄉	25,090	12	12		0	213	0	14
大村鄉	36,501	20	19		0	191	0	11
埔鹽鄉	34,667	0	0		0	173	0	14
埔心鄉	35,498	17	7		0	196	0	10
永靖鄉	39,595	4	6		0	5	0	0
社頭鄉	45,231	202	21		12	281	0	5
二水鄉	16,929	0	0		0	105	1	2
田尾鄉	28,911	24	18		0	75	0	2
埤頭鄉	32,015	9	6		0	52	0	6
芳苑鄉	36,784	7	0		0	51	0	6
大城鄉	19,094	0	0		0	15	0	2
竹塘鄉	16,616	0	0		0	0	0	0
溪州鄉	32,031	17	3		0	30	0	2

人力類別		半專業人力			非專業人力			
縣市別	人口數	照顧服務員	外籍看護工		替代役	志工	其他	
			機構	家庭			專任	兼職
總計	23,037,031	17,561	4,917		391	40,685	494	438
南投縣	531,753	644	51		13	228	17	35
南投市	105,143	275	17		12	45	15	19
埔里鎮	86,189	131	3		0	3	0	12
草屯鎮	100,143	91	7		1	34	0	0
竹山鎮	59,003	111	19		0	17	0	2
集集鎮	12,055	0	0		0	8	0	2
名間鄉	41,589	11	5		0	42	2	0
鹿谷鄉	19,437	0	0		0	47	0	0
中寮鄉	16,445	0	0		0	0	0	0
魚池鄉	17,344	0	0		0	0	0	0
國姓鄉	21,195	17	0		0	0	0	0
水里鄉	20,593	0	0		0	32	0	0
※信義鄉	17,166	0	0		0	0	0	0
※仁愛鄉	15,451	0	0		0	0	0	0
雲林縣	723,674	535	110		7	1,053	28	1
斗六市	106,226	327	14		7	128	0	1
斗南鎮	47,585	44	33		0	25	3	0
虎尾鎮	69,874	33	21		0	122	8	0
西螺鎮	48,990	17	4		0	28	0	0
土庫鎮	30,952	12	0		0	122	2	0

人力類別		半專業人力			非專業人力			
縣市別	人口數	照顧服務員	外籍看護工		替代役	志工	其他	
			機構	家庭			專任	兼職
總計	23,037,031	17,561	4,917	391	40,685	494	438	
北港鎮	43,781	19	6	0	61	0	0	
古坑鄉	34,976	17	8	0	110	2	0	
大埤鄉	21,702	0	0	0	25	0	0	
荊桐鄉	30,741	6	4	0	30	2	0	
林內鄉	20,144	0	0	0	34	0	0	
二崙鄉	30,289	9	3	0	22	0	0	
崙背鄉	27,976	2	2	0	47	0	0	
麥寮鄉	34,036	0	0	0	50	0	0	
東勢鄉	17,370	0	0	0	42	0	0	
褒忠鄉	14,624	10	5	0	12	0	0	
臺西鄉	26,986	5	0	0	20	0	0	
元長鄉	29,388	22	10	0	0	0	0	
四湖鄉	27,462	0	0	0	46	4	0	
口湖鄉	31,030	0	0	0	68	7	0	
水林鄉	29,542	0	0	0	61	0	0	
嘉義縣	548,731	620	218	9	703	3	35	
太保市	35,896	8	10	0	27	0	2	
朴子市	44,281	92	18	5	70	1	3	
布袋鎮	30,888	0	0	0	0	0	0	
大林鎮	34,101	59	40	2	70	0	3	

人力類別		半專業人力			非專業人力			
縣市別	人口數	照顧服務員	外籍看護工		替代役	志工	其他	
			機構	家庭			專任	兼職
總計	23,037,031	17,561	4,917		391	40,685	494	438
民雄鄉	72,641	24	15		0	193	0	3
溪口鄉	16,695	36	6		0	24	0	1
新港鄉	35,149	0	0		0	88	0	4
六腳鄉	27,041	10	5		0	42	0	2
東石鄉	28,399	3	0		0	5	0	1
義竹鄉	21,671	7	6		0	30	1	1
鹿草鄉	17,429	13	6		0	18	1	1
水上鄉	53,130	67	34		0	0	0	1
中埔鄉	47,840	13	14		0	70	0	2
竹崎鄉	39,155	51	9		0	46	0	5
梅山鄉	22,184	25	6		0	18	0	0
番路鄉	11,619	3	3		0	0	0	0
大埔鄉	4,434	0	0		0	0	0	0
※阿里山鄉	6,178	0	0		0	0	0	0
臺南縣	1,104,552	1,717	302		45	6,218	0	0
新營市	78,715	216	49		9	366	0	0
永康市	212,540	291	50		0	501	0	0
鹽水鎮	27,585	29	0		0	218	0	0
白河鎮	31,926	72	0		4	345	0	0
麻豆鎮	46,164	49	8		0	261	0	0

人力類別		半專業人力			非專業人力			
縣市別	人口數	照顧服務員	外籍看護工		替代役	志工	其他	
			機構	家庭			專任	兼職
總計	23,037,031	17,561	4,917		391	40,685	494	438
佳里鎮	59,329	76	32		0	233	0	0
新化鎮	44,469	123	37		10	55	0	0
善化鎮	43,021	34	11		0	344	0	0
學甲鎮	28,313	62	13		0	184	0	0
柳營鄉	23,147	23	1		2	363	0	0
後壁鄉	26,294	67	7		5	259	0	0
東山鄉	23,532	19	4		0	254	0	0
下營鄉	26,612	9	0		0	28	0	0
六甲鄉	24,211	9	0		0	210	0	0
官田鄉	22,529	92	27		0	152	0	0
大內鄉	11,205	0	0		0	141	0	0
西港鄉	25,415	75	23		0	289	0	0
七股鄉	25,115	22	0		5	275	0	0
將軍鄉	21,935	1	0		0	103	0	0
北門鄉	12,529	20	0		0	129	0	0
新市鄉	35,307	39	0		1	115	0	0
安定鄉	30,111	0	0		0	76	0	0
山上鄉	8,036	1	0		0	130	0	0
玉井鄉	15,696	67	0		8	191	0	0
楠西鄉	10,871	0	0		0	73	0	0

人力類別		半專業人力			非專業人力			
		照顧服務員	外籍看護工		替代役	志工	其他	
縣市別	人口數		機構	家庭			專任	兼職
總計	23,037,031	17,561	4,917	391	40,685	494	438	
南化鄉	8,980	0	0	0	80	0	0	
左鎮鄉	5,576	0	0	0	161	0	0	
仁德鄉	68,481	69	15	0	204	0	0	
歸仁鄉	65,729	80	25	1	275	0	0	
關廟鄉	36,715	11	0	0	151	0	0	
龍崎鄉	4,464	0	0	0	41	0	0	
高雄縣	1,243,412	1,515	219	43	1,875	43	0	
鳳山市	339,240	262	52	2	322	5	0	
岡山鎮	96,731	91	8	3	155	0	0	
旗山鎮	40,720	153	7	24	154	17	0	
美濃鎮	43,710	104	12	0	98	0	0	
林園鄉	70,979	19	5	0	75	0	0	
大寮鄉	109,449	125	39	6	189	3	0	
大樹鄉	44,585	5	3	0	80	0	0	
仁武鄉	68,995	201	17	0	128	4	0	
大社鄉	32,843	30	5	0	45	0	0	
鳥松鄉	41,730	29	11	0	2	0	0	
橋頭鄉	36,439	26	20	0	92	0	0	
燕巢鄉	31,220	113	0	5	94	0	0	
田寮鄉	8,441	0	0	0	37	0	0	

人力類別		半專業人力			非專業人力			
縣市別	人口數	照顧服務員	外籍看護工		替代役	志工	其他	
			機構	家庭			專任	兼職
總計	23,037,031	17,561	4,917		391	40,685	494	438
阿蓮鄉	30,698	67	8		0	77	3	0
路竹鄉	54,369	94	8		3	15	7	0
湖內鄉	28,634	19	13		0	55	0	0
茄萣鄉	31,762	0	0		0	0	0	0
永安鄉	14,134	4	0		0	20	0	0
彌陀鄉	20,714	0	0		0	0	0	0
梓官鄉	36,976	0	0		0	60	0	0
六龜鄉	15,455	0	0		0	13	0	0
甲仙鄉	8,102	0	0		0	17	0	0
杉林鄉	11,186	0	0		0	10	0	0
內門鄉	16,308	26	11		0	100	0	0
※茂林鄉	1,776	0	0		0	19	0	0
※桃源鄉	4,747	0	0		0	8	0	0
※那瑪夏鄉	3,469	0	0		0	0	0	0
屏東縣	884,838	675	139		10	2,194	0	1
屏東市	214,987	233	25		2	508	0	0
潮州鎮	56,781	20	4		0	139	0	0
東港鎮	50,360	24	6		0	19	0	1
恆春鎮	31,143	50	9		0	22	0	0
萬丹鄉	54,521	23	4		0	221	0	0

人力類別		半專業人力			非專業人力			
縣市別	人口數	照顧服務員	外籍看護工		替代役	志工	其他	
			機構	家庭			專任	兼職
總計	23,037,031	17,561	4,917	391	40,685	494	438	
長治鄉	30,994	47	13	2	114	0	0	
麟洛鄉	11,619	0	0	0	12	0	0	
九如鄉	23,092	3	4	0	56	0	0	
里港鄉	26,317	3	0	0	71	0	0	
鹽埔鄉	27,576	9	7	0	35	0	0	
高樹鄉	27,325	17	3	0	21	0	0	
萬巒鄉	22,457	9	4	0	57	0	0	
內埔鄉	59,105	131	13	6	180	0	0	
竹田鄉	18,487	15	10	0	57	0	0	
新埤鄉	10,904	22	9	0	22	0	0	
枋寮鄉	27,137	8	5	0	40	0	0	
新園鄉	39,188	7	8	0	30	0	0	
崁頂鄉	17,042	5	5	0	28	0	0	
林邊鄉	21,101	2	4	0	67	0	0	
南州鄉	12,016	0	0	0	34	0	0	
佳冬鄉	21,711	13	6	0	24	0	0	
琉球鄉	12,550	0	0	0	15	0	0	
車城鄉	9,954	0	0	0	64	0	0	
滿州鄉	8,541	0	0	0	0	0	0	
枋山鄉	6,156	0	0	0	15	0	0	

人力類別		半專業人力			非專業人力			
		照顧服務員	外籍看護工		替代役	志工	其他	
縣市別	人口數		機構	家庭			專任	兼職
總計	23,037,031	17,561	4,917	391	40,685	494	438	
※三地門鄉	7,306	0	0	0	74	0	0	
※霧臺鄉	2,684	0	0	0	28	0	0	
※瑪家鄉	6,430	0	0	0	52	0	0	
※泰武鄉	4,919	0	0	0	20	0	0	
※來義鄉	7,694	0	0	0	32	0	0	
※春日鄉	4,927	0	0	0	20	0	0	
※獅子鄉	4,949	0	0	0	23	0	0	
※牡丹鄉	4,865	0	0	0	21	0	0	
臺東縣	231,849	401	63	11	246	0	0	
臺東市	109,839	247	30	4	144	0	0	
成功鎮	16,189	16	0	0	10	0	0	
關山鎮	9,880	17	0	0	12	0	0	
卑南鄉	18,324	79	29	4	32	0	0	
大武鄉	6,890	0	0	0	0	0	0	
太麻里鄉	12,136	16	4	0	0	0	0	
東河鄉	9,532	0	0	0	0	0	0	
長濱鄉	8,611	0	0	0	0	0	0	
鹿野鄉	8,747	0	0	0	22	0	0	
池上鄉	9,366	0	0	0	0	0	0	
綠島鄉	3,156	0	0	0	0	0	0	

人力類別		半專業人力			非專業人力			
縣市別	人口數	照顧服務員	外籍看護工		替代役	志工	其他	
			機構	家庭			專任	兼職
總計	23,037,031	17,561	4,917		391	40,685	494	438
※延平鄉	3,566	10	0		0	12	0	0
※海端鄉	4,537	0	0		0	4	0	0
※達仁鄉	3,722	0	0		0	0	0	0
※金峰鄉	3,329	0	0		2	0	0	0
※蘭嶼鄉	4,025	0	0		1	0	0	0
花蓮縣	341,433	227	47		1	697	3	1
花蓮市	110,035	120	7		1	292	1	1
鳳林鎮	12,308	10	0		0	5	1	0
玉里鎮	27,685	3	5		0	5	0	0
新城鄉	20,322	7	4		0	57	0	0
吉安鄉	79,048	37	21		0	72	0	0
壽豐鄉	19,111	12	7		0	104	0	0
光復鄉	14,388	26	0		0	92	1	0
豐濱鄉	5,174	0	0		0	0	0	0
瑞穗鄉	13,163	0	0		0	25	0	0
富里鄉	11,811	0	0		0	38	0	0
※秀林鄉	14,904	7	3		0	0	0	0
※萬榮鄉	7,027	0	0		0	7	0	0
※卓溪鄉	6,457	0	0		0	0	0	0
澎湖縣	93,308	165	3		6	391	4	2

人力類別		半專業人力			非專業人力			
		照顧服務員	外籍看護工		替代役	志工	其他	
縣市別	人口數		機構	家庭			專任	兼職
總計	23,037,031	17,561	4,917	391	40,685	494	438	
馬公市	55,126	88	0	6	248	4	2	
湖西鄉	13,017	0	0	0	62	0	0	
白沙鄉	9,202	9	3	0	40	0	0	
西嶼鄉	8,177	0	0	0	31	0	0	
望安鄉	4,502	0	0	0	0	0	0	
七美鄉	3,284	0	0	0	10	0	0	
基隆市	388,979	375	134	17	25	0	0	
中正區	56,803	34	8	0	2	0	0	
七堵區	55,199	48	28	0	4	0	0	
暖暖區	38,210	9	4	0	0	0	0	
仁愛區	50,340	17	7	0	0	0	0	
中山區	51,908	24	24	5	0	0	0	
安樂區	85,117	57	42	6	8	0	0	
信義區	51,402	134	21	0	3	0	0	
新竹市	405,371	215	47	10	790	4	0	
東區	192,396	51	13	10	309	4	0	
北區	141,823	107	21	0	356	4	0	
香山區	71,152	14	13	0	125	4	0	
嘉義市	273,793	467	177	10	355	0	5	
東區	128,284	147	133	6	146	0	5	

人力類別		半專業人力			非專業人力			
縣市別	人口數	照顧服務員	外籍看護工		替代役	志工	其他	
			機構	家庭			專任	兼職
總計	23,037,031	17,561	4,917		391	40,685	494	438
西區	145,509	217	44		4	209	0	0
臺中市	1,066,128	709	306		0	1,688	186	17
中區	23,603	37	14		0	25	0	0
東區	74,072	89	32		0	65	7	2
西區	117,325	58	23		0	342	54	2
南區	111,878	138	62		0	185	8	0
北區	147,721	104	36		0	199	25	0
西屯區	201,333	108	65		0	279	12	4
南屯區	148,206	35	18		0	292	61	1
北屯區	241,990	140	56		0	301	19	8
臺南市	768,453	559	187		8	1,406	0	3
東區	194,234	213	43		3	268	0	0
南區	127,390	69	43		0	261	0	0
北區	130,094	41	25		0	376	0	3
安南區	175,630	20	11		0	137	0	0
安平區	60,613	88	29		5	230	0	0
中西區	80,492	128	36		0	134	0	0
臺北市	2,622,923	1,644	668		18	1,875	16	16
松山區	210,097	23	17		0	72	0	3
信義區	227,770	77	23		0	215	1	2

人力類別		半專業人力			非專業人力			
縣市別	人口數	照顧服務員	外籍看護工		替代役	志工	其他	
			機構	家庭			專任	兼職
總計	23,037,031	17,561	4,917		391	40,685	494	438
大安區	313,848	324	63		0	148	2	1
中山區	218,841	239	62		0	193	0	0
中正區	159,337	71	22		0	87	0	0
大同區	124,653	82	59		0	115	0	2
萬華區	190,361	186	45		4	221	3	1
文山區	261,719	160	90		7	334	1	0
南港區	113,672	19	12		1	141	0	4
內湖區	266,808	70	58		0	92	0	0
士林區	286,065	159	85		6	206	9	3
北投區	249,752	231	132		0	51	0	0
高雄市	1,525,642	1,137	432		33	1,821	11	8
鹽埕區	28,067	18	6		0	20	0	0
鼓山區	125,641	163	56		2	182	6	0
左營區	188,671	84	45		2	246	0	4
楠梓區	170,416	129	55		14	307	0	0
三民區	355,927	234	112		2	476	2	4
新興區	56,704	17	15		1	50	0	0
前金區	29,774	104	19		2	72	1	0
苓雅區	186,765	253	49		6	172	1	0
前鎮區	200,614	79	50		2	128	0	0

人力類別		半專業人力			非專業人力			
		照顧服務員	外籍看護工		替代役	志工	其他	
縣市別	人口數		機構	家庭			專任	兼職
總計	23,037,031	17,561	4,917	391	40,685	494	438	
旗津區	29,940	0	0	1	27	1	0	
小港區	153,123	56	25	1	141	0	0	
金門縣	84,570	93	0	2	455	0	0	
金城鎮	28,840	86	0	2	285	0	0	
金湖鎮	18,720	0	0	0	105	0	0	
金沙鎮	13,514	7	0	0	15	0	0	
金寧鄉	15,588	0	0	0	0	0	0	
烈嶼鄉	7,451	0	0	0	50	0	0	
烏坵鄉	457	0	0	0	0	0	0	
連江縣	9,755	11	0	5	15	0	0	
南竿鄉	5,798	11	0	5	10	0	0	
北竿鄉	1,762	0	0	0	0	0	0	
莒光鄉	1,183	0	0	0	0	0	0	
東引鄉	1,012	0	0	0	5	0	0	

二、身障人力資源

專業類別	專業人力													半專業人力			非專業人力	
	醫師	護理人員		社工人員		物理治療人員		職能治療人員		營養師		藥師		教保員	生活服務員	外籍看護工	替代役	志工
		專任	兼職	專任	兼職	專任	兼職	專任	兼職	專任	兼職	專任	兼職					
總計	25	707	78	531	69	60	92	34	81	8	57	3	4	2,688	1,552	489	251	2,098
臺北縣	0	0	64	0	59	0	0	0	0	0	0	0	0	262	197	176	31	0
板橋市	0	0	6	0	7	0	0	0	0	0	0	0	0	43	11	0	1	0
三重市	0	0	14	0	9	0	0	0	0	0	0	0	0	33	19	22	7	0
永和市	0	0	0	0	2	0	0	0	0	0	0	0	0	8	0	0	0	0
中和市	0	0	2	0	6	0	0	0	0	0	0	0	0	47	10	133	3	0
新莊市	0	0	0	0	0	0	0	0	0	0	0	0	0	0	0	0	0	0
新店市	0	0	14	0	6	0	0	0	0	0	0	0	0	23	15	2	0	0
土城市	0	0	0	0	1	0	0	0	0	0	0	0	0	0	0	0	0	0
蘆洲市	0	0	0	0	0	0	0	0	0	0	0	0	0	0	0	0	0	0
汐止市	0	0	0	0	0	0	0	0	0	0	0	0	0	0	0	0	0	0
樹林市	0	0	0	0	0	0	0	0	0	0	0	0	0	0	0	0	0	0
鶯歌鎮	0	0	0	0	0	0	0	0	0	0	0	0	0	0	0	0	0	0
三峽鎮	0	0	1	0	11	0	0	0	0	0	0	0	0	22	45	0	3	0
淡水鎮	0	0	9	0	7	0	0	0	0	0	0	0	0	29	38	11	12	0
瑞芳鎮	0	0	0	0	0	0	0	0	0	0	0	0	0	0	0	0	0	0
五股鄉	0	0	0	0	1	0	0	0	0	0	0	0	0	3	0	0	0	0
泰山鄉	0	0	0	0	1	0	0	0	0	0	0	0	0	6	0	0	0	0
林口鄉	0	0	0	0	0	0	0	0	0	0	0	0	0	0	0	0	0	0
深坑鄉	0	0	0	0	0	0	0	0	0	0	0	0	0	0	0	0	0	0

專業類別	專業人力													半專業人力			非專業人力	
	醫師	護理人員		社工人員		物理治療人員		職能治療人員		營養師		藥師		教保員	生活服務員	外籍看護工	替代役	志工
		專任	兼職	專任	兼職	專任	兼職	專任	兼職	專任	兼職	專任	兼職					
總計	25	707	78	531	69	60	92	34	81	8	57	3	4	2,688	1,552	489	251	2,098
石碇鄉	0	0	0	0	0	0	0	0	0	0	0	0	0	0	0	0	0	0
坪林鄉	0	0	0	0	0	0	0	0	0	0	0	0	0	0	0	0	0	0
三芝鄉	0	0	0	0	0	0	0	0	0	0	0	0	0	0	0	0	0	0
石門鄉	0	0	0	0	0	0	0	0	0	0	0	0	0	0	0	0	0	0
八里鄉	0	0	18	0	8	0	0	0	0	0	0	0	0	48	59	8	5	0
平溪鄉	0	0	0	0	0	0	0	0	0	0	0	0	0	0	0	0	0	0
雙溪鄉	0	0	0	0	0	0	0	0	0	0	0	0	0	0	0	0	0	0
貢寮鄉	0	0	0	0	0	0	0	0	0	0	0	0	0	0	0	0	0	0
金山鄉	0	0	0	0	0	0	0	0	0	0	0	0	0	0	0	0	0	0
萬里鄉	0	0	0	0	0	0	0	0	0	0	0	0	0	0	0	0	0	0
※烏來鄉	0	0	0	0	0	0	0	0	0	0	0	0	0	0	0	0	0	0
宜蘭縣	17	20	0	28	0	2	7	1	7	0	6	0	1	157	89	20	11	62
宜蘭市	0	0	0	8	0	0	0	0	0	0	0	0	0	0	0	0	5	0
羅東鎮	0	0	0	0	0	0	0	0	0	0	0	0	0	0	0	0	0	0
蘇澳鎮	0	0	0	0	0	0	0	0	0	0	0	0	0	0	0	0	0	0
頭城鎮	0	0	0	0	0	0	0	0	0	0	0	0	0	0	0	0	0	0
礁溪鄉	3	3	0	2	0	2	1	0	1	0	1	0	1	3	7	12	2	0
壯圍鄉	0	0	0	0	0	0	0	0	0	0	0	0	0	0	0	0	0	0
員山鄉	0	0	0	0	0	0	0	0	0	0	0	0	0	0	0	0	0	0
冬山鄉	6	5	0	16	0	0	0	0	1	0	2	0	0	78	19	0	4	50

專業類別	專業人力													半專業人力			非專業人力	
	醫師	護理人員		社工人員		物理治療人員		職能治療人員		營養師		藥師		教保員	生活服務員	外籍看護工	替代役	志工
		專任	兼職	專任	兼職	專任	兼職	專任	兼職	專任	兼職	專任	兼職					
總計	25	707	78	531	69	60	92	34	81	8	57	3	4	2,688	1,552	489	251	2,098
五結鄉	0	0	0	0	0	0	0	0	0	0	0	0	0	0	0	0	0	0
三星鄉	8	12	0	10	0	0	6	1	5	0	3	0	0	76	63	8	5	12
※大同鄉	0	0	0	0	0	0	0	0	0	0	0	0	0	0	0	0	0	0
※南澳鄉	0	0	0	0	0	0	0	0	0	0	0	0	0	0	0	0	0	0
桃園縣	0	37	0	49	0	1	15	0	11	0	0	0	0	203	156	43	14	1
桃園市	0	3	0	2	0	0	0	0	0	0	0	0	0	17	6	2	0	0
中壢市	0	5	0	4	0	0	0	0	0	0	0	0	0	25	27	9	3	0
平鎮市	0	3	0	4	0	0	0	0	0	0	0	0	0	27	21	1	2	0
八德市	0	3	0	21	0	1	14	0	11	0	0	0	0	38	6	2	3	1
大溪鎮	0	9	0	8	0	0	1	0	0	0	0	0	0	38	42	15	4	0
楊梅鎮	0	6	0	5	0	0	0	0	0	0	0	0	0	21	21	4	2	0
蘆竹鄉	0	0	0	0	0	0	0	0	0	0	0	0	0	0	0	0	0	0
大園鄉	0	0	0	0	0	0	0	0	0	0	0	0	0	0	0	0	0	0
龜山鄉	0	0	0	0	0	0	0	0	0	0	0	0	0	0	0	0	0	0
龍潭鄉	0	2	0	1	0	0	0	0	0	0	0	0	0	5	4	2	0	0
新屋鄉	0	1	0	1	0	0	0	0	0	0	0	0	0	14	12	0	0	0
觀音鄉	0	5	0	3	0	0	0	0	0	0	0	0	0	18	17	8	0	0
※復興鄉	0	0	0	0	0	0	0	0	0	0	0	0	0	0	0	0	0	0
新竹縣	0	3	0	4	0	1	2	0	0	0	0	0	0	24	10	6	0	12
竹北市	0	1	0	1	0	0	1	0	0	0	0	0	0	5	0	0	0	2

專業類別	專業人力													半專業人力			非專業人力	
	醫師	護理人員		社工人員		物理治療人員		職能治療人員		營養師		藥師		教保員	生活服務員	外籍看護工	替代役	志工
		專任	兼職	專任	兼職	專任	兼職	專任	兼職	專任	兼職	專任	兼職					
總計	25	707	78	531	69	60	92	34	81	8	57	3	4	2,688	1,552	489	251	2,098
關西鎮	0	0	0	0	0	0	0	0	0	0	0	0	0	0	0	0	0	0
新埔鎮	0	0	0	0	0	0	0	0	0	0	0	0	0	0	0	0	0	0
竹東鎮	0	2	0	3	0	1	1	0	0	0	0	0	0	19	10	6	0	10
湖口鄉	0	0	0	0	0	0	0	0	0	0	0	0	0	0	0	0	0	0
橫山鄉	0	0	0	0	0	0	0	0	0	0	0	0	0	0	0	0	0	0
新豐鄉	0	0	0	0	0	0	0	0	0	0	0	0	0	0	0	0	0	0
芎林鄉	0	0	0	0	0	0	0	0	0	0	0	0	0	0	0	0	0	0
寶山鄉	0	0	0	0	0	0	0	0	0	0	0	0	0	0	0	0	0	0
北埔鄉	0	0	0	0	0	0	0	0	0	0	0	0	0	0	0	0	0	0
峨眉鄉	0	0	0	0	0	0	0	0	0	0	0	0	0	0	0	0	0	0
※尖石鄉	0	0	0	0	0	0	0	0	0	0	0	0	0	0	0	0	0	0
※五峰鄉	0	0	0	0	0	0	0	0	0	0	0	0	0	0	0	0	0	0
苗栗縣	0	15	0	20	0	1	1	0	0	0	3	0	0	84	47	25	21	222
苗栗市	0	8	0	7	0	0	0	0	0	0	2	0	0	37	16	9	11	85
苑裡鎮	0	0	0	0	0	0	0	0	0	0	0	0	0	0	0	0	0	0
通霄鎮	0	0	0	0	0	0	0	0	0	0	0	0	0	0	0	0	0	0
竹南鎮	0	0	0	3	0	1	0	0	0	0	0	0	0	5	0	0	1	60
頭份鎮	0	1	0	1	0	0	0	0	0	0	0	0	0	4	3	0	0	20
後龍鎮	0	3	0	3	0	0	1	0	0	0	0	0	0	15	16	3	5	20
卓蘭鎮	0	0	0	0	0	0	0	0	0	0	0	0	0	0	0	0	0	0

專業類別	專業人力													半專業人力			非專業人力	
	醫師	護理人員		社工人員		物理治療人員		職能治療人員		營養師		藥師		教保員	生活服務員	外籍看護工	替代役	志工
		專任	兼職	專任	兼職	專任	兼職	專任	兼職	專任	兼職	專任	兼職					
總計	25	707	78	531	69	60	92	34	81	8	57	3	4	2,688	1,552	489	251	2,098
大湖鄉	0	1	0	3	0	0	0	0	0	0	1	0	0	7	5	8	2	6
公館鄉	0	1	0	1	0	0	0	0	0	0	0	0	0	4	0	2	0	5
銅鑼鄉	0	0	0	0	0	0	0	0	0	0	0	0	0	0	0	0	0	0
南庄鄉	0	0	0	0	0	0	0	0	0	0	0	0	0	0	0	0	0	0
頭屋鄉	0	0	0	0	0	0	0	0	0	0	0	0	0	0	0	0	0	0
三義鄉	0	0	0	0	0	0	0	0	0	0	0	0	0	0	0	0	0	0
西湖鄉	0	1	0	1	0	0	0	0	0	0	0	0	0	10	7	3	2	20
造橋鄉	0	0	0	1	0	0	0	0	0	0	0	0	0	2	0	0	0	6
三灣鄉	0	0	0	0	0	0	0	0	0	0	0	0	0	0	0	0	0	0
獅潭鄉	0	0	0	0	0	0	0	0	0	0	0	0	0	0	0	0	0	0
※泰安鄉	0	0	0	0	0	0	0	0	0	0	0	0	0	0	0	0	0	0
臺中縣	0	21	0	14	0	0	0	0	0	0	0	0	0	117	64	30	4	54
豐原市	0	0	0	2	0	0	0	0	0	0	0	0	0	7	0	0	0	0
大里市	0	0	0	0	0	0	0	0	0	0	0	0	0	0	0	0	0	0
太平市	0	0	0	0	0	0	0	0	0	0	0	0	0	0	0	0	0	0
東勢鎮	0	4	0	3	0	0	0	0	0	0	0	0	0	32	21	16	3	0
大甲鎮	0	0	0	0	0	0	0	0	0	0	0	0	0	0	0	0	0	0
清水鎮	0	0	0	0	0	0	0	0	0	0	0	0	0	0	0	0	0	0
沙鹿鎮	0	0	0	1	0	0	0	0	0	0	0	0	0	6	0	0	0	0
梧棲鎮	0	0	0	0	0	0	0	0	0	0	0	0	0	0	0	0	0	0

專業類別	專業人力													半專業人力			非專業人力	
	醫師	護理人員		社工人員		物理治療人員		職能治療人員		營養師		藥師		教保員	生活服務員	外籍看護工	替代役	志工
		專任	兼職	專任	兼職	專任	兼職	專任	兼職	專任	兼職	專任	兼職					
總計	25	707	78	531	69	60	92	34	81	8	57	3	4	2,688	1,552	489	251	2,098
后里鄉	0	0	0	0	0	0	0	0	0	0	0	0	0	0	0	0	0	0
神岡鄉	0	0	0	0	0	0	0	0	0	0	0	0	0	0	0	0	0	0
潭子鄉	0	7	0	1	0	0	0	0	0	0	0	0	0	16	0	0	0	54
大雅鄉	0	5	0	3	0	0	0	0	0	0	0	0	0	27	19	0	1	0
新社鄉	0	0	0	0	0	0	0	0	0	0	0	0	0	0	0	0	0	0
石岡鄉	0	0	0	0	0	0	0	0	0	0	0	0	0	0	0	0	0	0
外埔鄉	0	0	0	0	0	0	0	0	0	0	0	0	0	0	0	0	0	0
大安鄉	0	1	0	1	0	0	0	0	0	0	0	0	0	1	1	0	0	0
烏日鄉	0	0	0	0	0	0	0	0	0	0	0	0	0	0	0	0	0	0
大肚鄉	0	0	0	0	0	0	0	0	0	0	0	0	0	0	0	0	0	0
龍井鄉	0	0	0	0	0	0	0	0	0	0	0	0	0	0	0	0	0	0
霧峰鄉	0	4	0	3	0	0	0	0	0	0	0	0	0	28	23	14	0	0
※和平鄉	0	0	0	0	0	0	0	0	0	0	0	0	0	0	0	0	0	0
彰化縣	4	28	3	43	2	2	8	1	7	1	10	1	2	179	111	31	19	94
彰化市	1	8	1	21	0	0	1	0	1	1	1	0	0	71	37	14	7	43
鹿港鎮	0	0	0	1	0	0	1	0	0	0	1	0	0	8	0	0	1	12
和美鎮	0	1	1	0	0	0	0	0	0	0	0	0	0	7	0	0	1	0
北斗鎮	0	0	0	0	0	0	0	0	0	0	0	0	0	0	0	0	0	0
員林鎮	0	4	0	6	2	0	4	0	4	0	4	0	0	24	16	5	0	27
溪湖鎮	0	0	0	0	0	0	0	0	0	0	0	0	0	0	0	0	0	0

專業類別	專業人力													半專業人力			非專業人力	
	醫師	護理人員		社工人員		物理治療人員		職能治療人員		營養師		藥師		教保員	生活服務員	外籍看護工	替代役	志工
		專任	兼職	專任	兼職	專任	兼職	專任	兼職	專任	兼職	專任	兼職					
總計	25	707	78	531	69	60	92	34	81	8	57	3	4	2,688	1,552	489	251	2,098
田中鎮	0	0	0	0	0	0	0	0	0	0	0	0	0	0	0	0	0	0
二林鎮	0	8	0	8	0	2	0	1	0	0	1	1	0	46	44	8	9	0
線西鄉	0	0	0	0	0	0	0	0	0	0	0	0	0	0	0	0	0	0
伸港鄉	0	0	0	0	0	0	0	0	0	0	0	0	0	0	0	0	0	0
福興鄉	0	0	0	0	0	0	0	0	0	0	0	0	0	0	0	0	0	0
秀水鄉	0	0	0	0	0	0	0	0	0	0	0	0	0	0	0	0	0	0
花壇鄉	0	0	0	0	0	0	0	0	0	0	0	0	0	0	0	0	0	0
芬園鄉	0	0	0	0	0	0	0	0	0	0	0	0	0	0	0	0	0	0
大村鄉	0	0	1	2	0	0	2	0	2	0	2	0	2	6	0	0	0	2
埔鹽鄉	3	2	0	1	0	0	0	0	0	0	1	0	0	6	8	4	0	10
埔心鄉	0	0	0	0	0	0	0	0	0	0	0	0	0	0	0	0	0	0
永靖鄉	0	0	0	0	0	0	0	0	0	0	0	0	0	0	0	0	0	0
社頭鄉	0	0	0	0	0	0	0	0	0	0	0	0	0	0	0	0	0	0
二水鄉	0	5	0	2	0	0	0	0	0	0	0	0	0	11	5	0	0	0
田尾鄉	0	0	0	2	0	0	0	0	0	0	0	0	0	0	1	0	1	0
埤頭鄉	0	0	0	0	0	0	0	0	0	0	0	0	0	0	0	0	0	0
芳苑鄉	0	0	0	0	0	0	0	0	0	0	0	0	0	0	0	0	0	0
大城鄉	0	0	0	0	0	0	0	0	0	0	0	0	0	0	0	0	0	0
竹塘鄉	0	0	0	0	0	0	0	0	0	0	0	0	0	0	0	0	0	0
溪州鄉	0	0	0	0	0	0	0	0	0	0	0	0	0	0	0	0	0	0

專業類別	專業人力													半專業人力			非專業人力	
	醫師	護理人員		社工人員		物理治療人員		職能治療人員		營養師		藥師		教保員	生活服務員	外籍看護工	替代役	志工
		專任	兼職	專任	兼職	專任	兼職	專任	兼職	專任	兼職	專任	兼職					
總計	25	707	78	531	69	60	92	34	81	8	57	3	4	2,688	1,552	489	251	2,098
南投縣	1	12	0	8	0	0	0	1	0	0	0	0	0	30	36	11	12	27
南投市	0	7	0	4	0	0	0	0	0	0	0	0	0	16	27	8	8	2
埔里鎮	0	1	0	2	0	0	0	0	0	0	0	0	0	12	5	3	4	0
草屯鎮	1	4	0	1	0	0	0	1	0	0	0	0	0	0	4	0	0	25
竹山鎮	0	0	0	1	0	0	0	0	0	0	0	0	0	2	0	0	0	0
集集鎮	0	0	0	0	0	0	0	0	0	0	0	0	0	0	0	0	0	0
名間鄉	0	0	0	0	0	0	0	0	0	0	0	0	0	0	0	0	0	0
鹿谷鄉	0	0	0	0	0	0	0	0	0	0	0	0	0	0	0	0	0	0
中寮鄉	0	0	0	0	0	0	0	0	0	0	0	0	0	0	0	0	0	0
魚池鄉	0	0	0	0	0	0	0	0	0	0	0	0	0	0	0	0	0	0
國姓鄉	0	0	0	0	0	0	0	0	0	0	0	0	0	0	0	0	0	0
水里鄉	0	0	0	0	0	0	0	0	0	0	0	0	0	0	0	0	0	0
※信義鄉	0	0	0	0	0	0	0	0	0	0	0	0	0	0	0	0	0	0
※仁愛鄉	0	0	0	0	0	0	0	0	0	0	0	0	0	0	0	0	0	0
雲林縣	0	6	0	19	0	1	13	1	2	0	1	0	0	13	23	0	0	0
斗六市	0	6	0	17	0	1	13	1	1	0	1	0	0	5	18	0	0	0
斗南鎮	0	0	0	0	0	0	0	0	0	0	0	0	0	0	0	0	0	0
虎尾鎮	0	0	0	0	0	0	0	0	0	0	0	0	0	0	0	0	0	0
西螺鎮	0	0	0	0	0	0	0	0	0	0	0	0	0	0	0	0	0	0
土庫鎮	0	0	0	2	0	0	0	0	1	0	0	0	0	8	5	0	0	0

專業類別	專業人力													半專業人力			非專業人力	
	醫師	護理人員		社工人員		物理治療人員		職能治療人員		營養師		藥師		教保員	生活服務員	外籍看護工	替代役	志工
		專任	兼職	專任	兼職	專任	兼職	專任	兼職	專任	兼職	專任	兼職					
總計	25	707	78	531	69	60	92	34	81	8	57	3	4	2,688	1,552	489	251	2,098
北港鎮	0	0	0	0	0	0	0	0	0	0	0	0	0	0	0	0	0	0
古坑鄉	0	0	0	0	0	0	0	0	0	0	0	0	0	0	0	0	0	0
大埤鄉	0	0	0	0	0	0	0	0	0	0	0	0	0	0	0	0	0	0
荊桐鄉	0	0	0	0	0	0	0	0	0	0	0	0	0	0	0	0	0	0
林內鄉	0	0	0	0	0	0	0	0	0	0	0	0	0	0	0	0	0	0
二崙鄉	0	0	0	0	0	0	0	0	0	0	0	0	0	0	0	0	0	0
崙背鄉	0	0	0	0	0	0	0	0	0	0	0	0	0	0	0	0	0	0
麥寮鄉	0	0	0	0	0	0	0	0	0	0	0	0	0	0	0	0	0	0
東勢鄉	0	0	0	0	0	0	0	0	0	0	0	0	0	0	0	0	0	0
褒忠鄉	0	0	0	0	0	0	0	0	0	0	0	0	0	0	0	0	0	0
臺西鄉	0	0	0	0	0	0	0	0	0	0	0	0	0	0	0	0	0	0
元長鄉	0	0	0	0	0	0	0	0	0	0	0	0	0	0	0	0	0	0
四湖鄉	0	0	0	0	0	0	0	0	0	0	0	0	0	0	0	0	0	0
口湖鄉	0	0	0	0	0	0	0	0	0	0	0	0	0	0	0	0	0	0
水林鄉	0	0	0	0	0	0	0	0	0	0	0	0	0	0	0	0	0	0
嘉義縣	0	13	0	9	1	0	0	0	0	0	0	0	0	59	62	26	5	0
太保市	0	0	0	0	0	0	0	0	0	0	0	0	0	0	0	0	0	0
朴子市	0	6	0	4	0	0	0	0	0	0	0	0	0	33	31	14	5	0
布袋鎮	0	0	0	0	0	0	0	0	0	0	0	0	0	0	0	0	0	0
大林鎮	0	1	0	1	0	0	0	0	0	0	0	0	0	5	5	2	0	0

專業類別	專業人力													半專業人力			非專業人力	
	醫師	護理人員		社工人員		物理治療人員		職能治療人員		營養師		藥師		教保員	生活服務員	外籍看護工	替代役	志工
		專任	兼職	專任	兼職	專任	兼職	專任	兼職	專任	兼職	專任	兼職					
總計	25	707	78	531	69	60	92	34	81	8	57	3	4	2,688	1,552	489	251	2,098
民雄鄉	0	0	0	0	0	0	0	0	0	0	0	0	0	0	0	0	0	0
溪口鄉	0	0	0	0	0	0	0	0	0	0	0	0	0	0	0	0	0	0
新港鄉	0	0	0	0	0	0	0	0	0	0	0	0	0	0	0	0	0	0
六腳鄉	0	0	0	0	0	0	0	0	0	0	0	0	0	0	0	0	0	0
東石鄉	0	0	0	0	0	0	0	0	0	0	0	0	0	0	0	0	0	0
義竹鄉	0	0	0	0	0	0	0	0	0	0	0	0	0	0	0	0	0	0
鹿草鄉	0	4	0	2	1	0	0	0	0	0	0	0	0	13	14	6	0	0
水上鄉	0	1	0	1	0	0	0	0	0	0	0	0	0	4	7	3	0	0
中埔鄉	0	1	0	1	0	0	0	0	0	0	0	0	0	4	5	1	0	0
竹崎鄉	0	0	0	0	0	0	0	0	0	0	0	0	0	0	0	0	0	0
梅山鄉	0	0	0	0	0	0	0	0	0	0	0	0	0	0	0	0	0	0
番路鄉	0	0	0	0	0	0	0	0	0	0	0	0	0	0	0	0	0	0
大埔鄉	0	0	0	0	0	0	0	0	0	0	0	0	0	0	0	0	0	0
※阿里山鄉	0	0	0	0	0	0	0	0	0	0	0	0	0	0	0	0	0	0
臺南縣	0	42	0	48	0	4	5	6	11	0	9	0	0	230	185	47	19	0
新營市	0	0	0	0	0	0	0	0	0	0	0	0	0	0	0	0	0	0
永康市	0	6	0	3	0	0	0	1	1	0	1	0	0	16	22	1	2	0
鹽水鎮	0	0	0	0	0	0	0	0	0	0	0	0	0	0	0	0	0	0
白河鎮	0	0	0	0	0	0	0	0	0	0	0	0	0	0	0	0	0	0
麻豆鎮	0	0	0	0	0	0	0	0	0	0	0	0	0	0	0	0	0	0

專業類別	專業人力													半專業人力			非專業人力	
	醫師	護理人員		社工人員		物理治療人員		職能治療人員		營養師		藥師		教保員	生活服務員	外籍看護工	替代役	志工
		專任	兼職	專任	兼職	專任	兼職	專任	兼職	專任	兼職	專任	兼職					
總計	25	707	78	531	69	60	92	34	81	8	57	3	4	2,688	1,552	489	251	2,098
佳里鎮	0	0	0	0	0	0	0	0	0	0	0	0	0	0	0	0	0	0
新化鎮	0	3	0	3	0	1	0	0	3	0	1	0	0	18	19	6	0	0
善化鎮	0	0	0	0	0	0	0	0	0	0	0	0	0	0	0	0	0	0
學甲鎮	0	0	0	2	0	1	0	1	0	0	0	0	0	8	0	0	0	0
柳營鄉	0	4	0	2	0	0	0	1	0	0	0	0	0	9	14	1	2	0
後壁鄉	0	3	0	0	0	0	1	0	1	0	1	0	0	23	22	4	5	0
東山鄉	0	0	0	0	0	0	0	0	0	0	0	0	0	0	0	0	0	0
下營鄉	0	0	0	0	0	0	0	0	0	0	0	0	0	0	0	0	0	0
六甲鄉	0	0	0	0	0	0	0	0	0	0	0	0	0	0	0	0	0	0
官田鄉	0	2	0	1	0	0	0	0	1	0	1	0	0	9	8	8	0	0
大內鄉	0	0	0	0	0	0	0	0	0	0	0	0	0	0	0	0	0	0
西港鄉	0	2	0	2	0	0	1	0	1	0	1	0	0	23	22	4	5	0
七股鄉	0	0	0	0	0	0	0	0	0	0	0	0	0	0	0	0	0	0
將軍鄉	0	0	0	0	0	0	0	0	0	0	0	0	0	0	0	0	0	0
北門鄉	0	0	0	0	0	0	0	0	0	0	0	0	0	0	0	0	0	0
新市鄉	0	2	0	15	0	0	2	0	2	0	0	0	0	32	4	1	1	0
安定鄉	0	0	0	0	0	0	0	0	0	0	0	0	0	0	0	0	0	0
山上鄉	0	0	0	0	0	0	0	0	0	0	0	0	0	0	0	0	0	0
玉井鄉	0	8	0	12	0	1	0	2	0	0	1	0	0	39	28	5	3	0
楠西鄉	0	0	0	0	0	0	0	0	0	0	0	0	0	0	0	0	0	0

專業類別	專業人力													半專業人力			非專業人力	
	醫師	護理人員		社工人員		物理治療人員		職能治療人員		營養師		藥師		教保員	生活服務員	外籍看護工	替代役	志工
		專任	兼職	專任	兼職	專任	兼職	專任	兼職	專任	兼職	專任	兼職					
總計	25	707	78	531	69	60	92	34	81	8	57	3	4	2,688	1,552	489	251	2,098
南化鄉	0	0	0	0	0	0	0	0	0	0	0	0	0	0	0	0	0	0
左鎮鄉	0	4	0	2	0	0	1	0	1	0	1	0	0	15	20	10	0	0
仁德鄉	0	0	0	0	0	0	0	0	0	0	0	0	0	0	0	0	0	0
歸仁鄉	0	1	0	2	0	1	0	1	0	0	1	0	0	12	4	1	1	0
關廟鄉	0	0	0	0	0	0	0	0	0	0	0	0	0	0	0	0	0	0
龍崎鄉	0	7	0	4	0	0	0	0	1	0	1	0	0	26	22	6	0	0
高雄縣	0	12	1	29	1	1	3	1	5	0	3	0	0	56	22	0	12	373
鳳山市	0	10	0	11	0	1	0	1	1	0	3	0	0	25	17	0	5	225
岡山鎮	0	0	1	15	0	0	3	0	3	0	0	0	0	19	1	0	3	50
旗山鎮	0	0	0	3	0	0	0	0	0	0	0	0	0	12	0	0	4	98
美濃鎮	0	0	0	0	0	0	0	0	0	0	0	0	0	0	0	0	0	0
林園鄉	0	0	0	0	0	0	0	0	0	0	0	0	0	0	0	0	0	0
大寮鄉	0	0	0	0	0	0	0	0	0	0	0	0	0	0	0	0	0	0
大樹鄉	0	0	0	0	0	0	0	0	0	0	0	0	0	0	0	0	0	0
仁武鄉	0	0	0	0	0	0	0	0	0	0	0	0	0	0	0	0	0	0
大社鄉	0	0	0	0	0	0	0	0	0	0	0	0	0	0	0	0	0	0
鳥松鄉	0	0	0	0	0	0	0	0	0	0	0	0	0	0	0	0	0	0
橋頭鄉	0	0	0	0	0	0	0	0	0	0	0	0	0	0	0	0	0	0
燕巢鄉	0	0	0	0	0	0	0	0	0	0	0	0	0	0	0	0	0	0
田寮鄉	0	0	0	0	0	0	0	0	0	0	0	0	0	0	0	0	0	0

專業類別	專業人力													半專業人力			非專業人力	
	醫師	護理人員		社工人員		物理治療人員		職能治療人員		營養師		藥師		教保員	生活服務員	外籍看護工	替代役	志工
		專任	兼職	專任	兼職	專任	兼職	專任	兼職	專任	兼職	專任	兼職					
總計	25	707	78	531	69	60	92	34	81	8	57	3	4	2,688	1,552	489	251	2,098
阿蓮鄉	0	0	0	0	0	0	0	0	0	0	0	0	0	0	0	0	0	0
路竹鄉	0	0	0	0	0	0	0	0	0	0	0	0	0	0	0	0	0	0
湖內鄉	0	0	0	0	0	0	0	0	0	0	0	0	0	0	0	0	0	0
茄萣鄉	0	0	0	0	0	0	0	0	0	0	0	0	0	0	0	0	0	0
永安鄉	0	2	0	0	1	0	0	0	1	0	0	0	0	0	4	0	0	0
彌陀鄉	0	0	0	0	0	0	0	0	0	0	0	0	0	0	0	0	0	0
梓官鄉	0	0	0	0	0	0	0	0	0	0	0	0	0	0	0	0	0	0
六龜鄉	0	0	0	0	0	0	0	0	0	0	0	0	0	0	0	0	0	0
甲仙鄉	0	0	0	0	0	0	0	0	0	0	0	0	0	0	0	0	0	0
杉林鄉	0	0	0	0	0	0	0	0	0	0	0	0	0	0	0	0	0	0
內門鄉	0	0	0	0	0	0	0	0	0	0	0	0	0	0	0	0	0	0
※茂林鄉	0	0	0	0	0	0	0	0	0	0	0	0	0	0	0	0	0	0
※桃源鄉	0	0	0	0	0	0	0	0	0	0	0	0	0	0	0	0	0	0
※那瑪夏鄉	0	0	0	0	0	0	0	0	0	0	0	0	0	0	0	0	0	0
屏東縣	0	42	0	19	3	4	2	2	5	0	1	0	0	100	81	10	14	52
屏東市	0	32	0	15	3	4	2	2	5	0	0	0	0	83	56	2	14	50
潮州鎮	0	0	0	0	0	0	0	0	0	0	0	0	0	0	0	0	0	0
東港鎮	0	0	0	0	0	0	0	0	0	0	0	0	0	0	0	0	0	0
恆春鎮	0	0	0	0	0	0	0	0	0	0	0	0	0	0	0	0	0	0
萬丹鄉	0	0	0	0	0	0	0	0	0	0	0	0	0	0	0	0	0	0
長治鄉	0	3	0	1	0	0	0	0	0	0	0	0	0	4	7	0	0	0

專業類別	專業人力													半專業人力			非專業人力	
	醫師	護理人員		社工人員		物理治療人員		職能治療人員		營養師		藥師		教保員	生活服務員	外籍看護工	替代役	志工
		專任	兼職	專任	兼職	專任	兼職	專任	兼職	專任	兼職	專任	兼職					
總計	25	707	78	531	69	60	92	34	81	8	57	3	4	2,688	1,552	489	251	2,098
麟洛鄉	0	0	0	0	0	0	0	0	0	0	0	0	0	0	0	0	0	0
九如鄉	0	0	0	0	0	0	0	0	0	0	0	0	0	0	0	0	0	0
里港鄉	0	0	0	0	0	0	0	0	0	0	0	0	0	0	0	0	0	0
鹽埔鄉	0	0	0	0	0	0	0	0	0	0	0	0	0	0	0	0	0	0
高樹鄉	0	0	0	0	0	0	0	0	0	0	0	0	0	0	0	0	0	0
萬巒鄉	0	0	0	0	0	0	0	0	0	0	0	0	0	0	0	0	0	0
內埔鄉	0	7	0	3	0	0	0	0	0	0	1	0	0	13	18	8	0	2
竹田鄉	0	0	0	0	0	0	0	0	0	0	0	0	0	0	0	0	0	0
新埤鄉	0	0	0	0	0	0	0	0	0	0	0	0	0	0	0	0	0	0
枋寮鄉	0	0	0	0	0	0	0	0	0	0	0	0	0	0	0	0	0	0
新園鄉	0	0	0	0	0	0	0	0	0	0	0	0	0	0	0	0	0	0
崁頂鄉	0	0	0	0	0	0	0	0	0	0	0	0	0	0	0	0	0	0
林邊鄉	0	0	0	0	0	0	0	0	0	0	0	0	0	0	0	0	0	0
南州鄉	0	0	0	0	0	0	0	0	0	0	0	0	0	0	0	0	0	0
佳冬鄉	0	0	0	0	0	0	0	0	0	0	0	0	0	0	0	0	0	0
琉球鄉	0	0	0	0	0	0	0	0	0	0	0	0	0	0	0	0	0	0
車城鄉	0	0	0	0	0	0	0	0	0	0	0	0	0	0	0	0	0	0
滿州鄉	0	0	0	0	0	0	0	0	0	0	0	0	0	0	0	0	0	0
枋山鄉	0	0	0	0	0	0	0	0	0	0	0	0	0	0	0	0	0	0
※三地門鄉	0	0	0	0	0	0	0	0	0	0	0	0	0	0	0	0	0	0
※霧臺鄉	0	0	0	0	0	0	0	0	0	0	0	0	0	0	0	0	0	0

專業類別	專業人力													半專業人力			非專業人力	
	醫師	護理人員		社工人員		物理治療人員		職能治療人員		營養師		藥師		教保員	生活服務員	外籍看護工	替代役	志工
		專任	兼職	專任	兼職	專任	兼職	專任	兼職	專任	兼職	專任	兼職					
總計	25	707	78	531	69	60	92	34	81	8	57	3	4	2,688	1,552	489	251	2,098
※瑪家鄉	0	0	0	0	0	0	0	0	0	0	0	0	0	0	0	0	0	0
※泰武鄉	0	0	0	0	0	0	0	0	0	0	0	0	0	0	0	0	0	0
※來義鄉	0	0	0	0	0	0	0	0	0	0	0	0	0	0	0	0	0	0
※春日鄉	0	0	0	0	0	0	0	0	0	0	0	0	0	0	0	0	0	0
※獅子鄉	0	0	0	0	0	0	0	0	0	0	0	0	0	0	0	0	0	0
※牡丹鄉	0	0	0	0	0	0	0	0	0	0	0	0	0	0	0	0	0	0
臺東縣	0	11	0	8	0	1	0	1	0	1	0	0	0	41	39	1	2	0
臺東市	0	11	0	8	0	1	0	1	0	1	0	0	0	41	39	1	2	0
成功鎮	0	0	0	0	0	0	0	0	0	0	0	0	0	0	0	0	0	0
關山鎮	0	0	0	0	0	0	0	0	0	0	0	0	0	0	0	0	0	0
卑南鄉	0	0	0	0	0	0	0	0	0	0	0	0	0	0	0	0	0	0
大武鄉	0	0	0	0	0	0	0	0	0	0	0	0	0	0	0	0	0	0
太麻里鄉	0	0	0	0	0	0	0	0	0	0	0	0	0	0	0	0	0	0
東河鄉	0	0	0	0	0	0	0	0	0	0	0	0	0	0	0	0	0	0
長濱鄉	0	0	0	0	0	0	0	0	0	0	0	0	0	0	0	0	0	0
鹿野鄉	0	0	0	0	0	0	0	0	0	0	0	0	0	0	0	0	0	0
池上鄉	0	0	0	0	0	0	0	0	0	0	0	0	0	0	0	0	0	0
綠島鄉	0	0	0	0	0	0	0	0	0	0	0	0	0	0	0	0	0	0
※延平鄉	0	0	0	0	0	0	0	0	0	0	0	0	0	0	0	0	0	0
※海端鄉	0	0	0	0	0	0	0	0	0	0	0	0	0	0	0	0	0	0
※達仁鄉	0	0	0	0	0	0	0	0	0	0	0	0	0	0	0	0	0	0

專業類別	專業人力													半專業人力			非專業人力	
	醫師	護理人員		社工人員		物理治療人員		職能治療人員		營養師		藥師		教保員	生活服務員	外籍看護工	替代役	志工
		專任	兼職	專任	兼職	專任	兼職	專任	兼職	專任	兼職	專任	兼職					
總計	25	707	78	531	69	60	92	34	81	8	57	3	4	2,688	1,552	489	251	2,098
※金峰鄉	0	0	0	0	0	0	0	0	0	0	0	0	0	0	0	0	0	0
※蘭嶼鄉	0	0	0	0	0	0	0	0	0	0	0	0	0	0	0	0	0	0
花蓮縣	0	310	0	24	0	0	10	0	3	3	0	0	0	171	130	8	0	230
花蓮市	0	38	0	22	0	0	10	0	3	3	0	0	0	161	116	8	0	230
鳳林鎮	0	0	0	0	0	0	0	0	0	0	0	0	0	0	0	0	0	0
玉里鎮	0	2	0	2	0	0	0	0	0	0	0	0	0	10	14	0	0	0
新城鄉	0	0	0	0	0	0	0	0	0	0	0	0	0	0	0	0	0	0
吉安鄉	0	0	0	0	0	0	0	0	0	0	0	0	0	0	0	0	0	0
壽豐鄉	0	0	0	0	0	0	0	0	0	0	0	0	0	0	0	0	0	0
光復鄉	0	0	0	0	0	0	0	0	0	0	0	0	0	0	0	0	0	0
豐濱鄉	0	0	0	0	0	0	0	0	0	0	0	0	0	0	0	0	0	0
瑞穗鄉	0	0	0	0	0	0	0	0	0	0	0	0	0	0	0	0	0	0
富里鄉	0	0	0	0	0	0	0	0	0	0	0	0	0	0	0	0	0	0
※秀林鄉	0	0	0	0	0	0	0	0	0	0	0	0	0	0	0	0	0	0
※萬榮鄉	0	0	0	0	0	0	0	0	0	0	0	0	0	0	0	0	0	0
※卓溪鄉	0	0	0	0	0	0	0	0	0	0	0	0	0	0	0	0	0	0
澎湖縣	0	0	3	5	0	0	0	0	0	0	0	0	0	10	7	0	2	35
馬公市	0	0	3	5	0	0	0	0	0	0	0	0	0	10	7	0	2	35
湖西鄉	0	0	0	0	0	0	0	0	0	0	0	0	0	0	0	0	0	0
白沙鄉	0	0	0	0	0	0	0	0	0	0	0	0	0	0	0	0	0	0

專業類別	專業人力													半專業人力			非專業人力	
	醫師	護理人員		社工人員		物理治療人員		職能治療人員		營養師		藥師		教保員	生活服務員	外籍看護工	替代役	志工
		專任	兼職	專任	兼職	專任	兼職	專任	兼職	專任	兼職	專任	兼職					
總計	25	707	78	531	69	60	92	34	81	8	57	3	4	2,688	1,552	489	251	2,098
西嶼鄉	0	0	0	0	0	0	0	0	0	0	0	0	0	0	0	0	0	0
望安鄉	0	0	0	0	0	0	0	0	0	0	0	0	0	0	0	0	0	0
七美鄉	0	0	0	0	0	0	0	0	0	0	0	0	0	0	0	0	0	0
基隆市	0	3	0	12	0	1	0	1	0	0	1	0	0	18	24	18	12	19
中正區	0	0	0	0	0	0	0	0	0	0	0	0	0	0	0	0	0	0
七堵區	0	0	0	0	0	0	0	0	0	0	0	0	0	0	0	0	0	0
暖暖區	0	0	0	0	0	0	0	0	0	0	0	0	0	0	0	0	0	0
仁愛區	0	0	0	0	0	0	0	0	0	0	0	0	0	0	0	0	0	0
中山區	0	0	0	0	0	0	0	0	0	0	0	0	0	0	0	0	0	0
安樂區	0	0	0	0	0	0	0	0	0	0	0	0	0	0	0	0	0	0
信義區	0	3	0	12	0	1	0	1	0	0	1	0	0	18	24	18	12	19
新竹市	0	8	0	9	0	2	0	2	0	1	0	0	0	79	8	2	8	46
東區	0	3	0	7	0	2	0	2	0	1	0	0	0	77	4	2	6	45
北區	0	5	0	2	0	0	0	0	0	0	0	0	0	2	4	0	2	1
香山區	0	0	0	0	0	0	0	0	0	0	0	0	0	0	0	0	0	0
嘉義市	0	0	0	14	0	5	0	0	0	0	0	0	0	36	4	0	3	0
東區	0	0	0	2	0	0	0	0	0	0	0	0	0	19	0	0	0	0
西區	0	0	0	12	0	5	0	0	0	0	0	0	0	17	4	0	3	0
臺中市	0	16	4	39	0	1	6	2	6	0	7	0	0	163	13	3	0	81
中區	0	0	0	0	0	0	0	0	0	0	0	0	0	0	0	0	0	0

專業類別	專業人力													半專業人力			非專業人力	
	醫師	護理人員		社工人員		物理治療人員		職能治療人員		營養師		藥師		教保員	生活服務員	外籍看護工	替代役	志工
		專任	兼職	專任	兼職	專任	兼職	專任	兼職	專任	兼職	專任	兼職					
總計	25	707	78	531	69	60	92	34	81	8	57	3	4	2,688	1,552	489	251	2,098
東區	0	0	0	0	0	0	0	0	0	0	0	0	0	0	0	0	0	0
西區	0	8	0	4	0	0	1	0	1	0	1	0	0	42	1	2	0	20
南區	0	0	0	0	0	0	0	0	0	0	0	0	0	0	0	0	0	0
北區	0	2	0	3	0	0	0	0	0	0	1	0	0	18	4	0	0	30
西屯區	0	0	0	7	0	0	1	1	1	0	1	0	0	7	0	0	0	0
南屯區	0	5	0	8	0	1	0	1	0	0	2	0	0	65	4	0	0	30
北屯區	0	1	4	17	0	0	4	0	4	0	2	0	0	31	4	1	0	1
臺南市	2	24	1	18	1	9	3	2	9	1	3	0	0	103	50	17	14	88
東區	1	10	1	4	1	5	2	2	2	1	1	0	0	19	16	2	10	85
南區	0	6	0	2	0	0	0	0	0	0	0	0	0	17	17	0	0	0
北區	0	0	0	0	0	0	0	0	0	0	0	0	0	0	0	0	0	0
安南區	1	8	0	3	0	4	0	0	0	0	1	0	0	13	17	15	0	0
安平區	0	0	0	9	0	0	1	0	7	0	1	0	0	54	0	0	4	3
中西區	0	0	0	0	0	0	0	0	0	0	0	0	0	0	0	0	0	0
臺北市	0	58	0	71	1	16	14	13	13	1	12	2	1	374	127	15	39	386
松山區	0	1	0	11	0	0	1	0	1	0	1	0	0	7	6	5	1	60
信義區	0	0	0	6	0	2	1	1	0	0	1	0	0	51	0	0	2	30
大安區	0	2	0	2	0	0	0	0	0	0	0	0	0	3	5	1	0	0
中山區	0	1	0	12	0	5	2	3	2	0	1	0	0	35	3	0	4	48
中正區	0	8	0	8	0	1	3	1	2	0	3	0	1	32	0	3	0	55

專業類別	專業人力													半專業人力			非專業人力	
	醫師	護理人員		社工人員		物理治療人員		職能治療人員		營養師		藥師		教保員	生活服務員	外籍看護工	替代役	志工
		專任	兼職	專任	兼職	專任	兼職	專任	兼職	專任	兼職	專任	兼職					
總計	25	707	78	531	69	60	92	34	81	8	57	3	4	2,688	1,552	489	251	2,098
大同區	0	0	0	1	0	1	0	1	0	0	0	0	0	12	0	0	0	0
萬華區	0	0	0	4	1	0	1	0	2	0	3	0	0	31	0	0	1	16
文山區	0	9	0	8	0	0	2	2	1	0	2	0	0	43	19	4	2	101
南港區	0	0	0	0	0	0	0	0	0	0	0	0	0	0	0	0	0	0
內湖區	0	1	0	2	0	0	1	0	2	0	0	0	0	14	5	2	0	18
士林區	0	34	0	11	0	7	2	5	2	1	0	2	0	120	82	0	29	45
北投區	0	2	0	6	0	0	1	0	1	0	1	0	0	26	7	0	0	13
高雄市	1	24	1	40	0	8	2	0	1	0	1	0	0	172	62	0	9	296
鹽埕區	0	0	0	0	0	0	0	0	0	0	0	0	0	0	0	0	0	0
鼓山區	0	0	0	0	0	0	0	0	0	0	0	0	0	0	0	0	0	0
左營區	0	1	0	11	0	0	2	0	0	0	0	0	0	37	0	0	3	64
楠梓區	0	0	1	3	0	0	0	0	0	0	0	0	0	9	2	0	1	3
三民區	0	0	0	2	0	0	0	0	0	0	0	0	0	7	6	0	0	40
新興區	0	0	0	2	0	0	0	0	0	0	0	0	0	9	0	0	2	9
前金區	0	0	0	0	0	0	0	0	0	0	0	0	0	0	0	0	0	0
苓雅區	0	0	0	7	0	0	0	0	0	0	0	0	0	14	2	0	0	48
前鎮區	0	3	0	8	0	7	0	0	0	0	0	0	0	40	16	0	2	101
旗津區	0	0	0	0	0	0	0	0	0	0	0	0	0	0	0	0	0	0
小港區	0	2	0	2	0	1	0	0	0	0	0	0	0	22	11	0	0	6
金門縣	0	2	1	1	1	0	1	0	1	0	0	0	0	7	5	0	0	20

專業類別	專業人力													半專業人力			非專業人力	
	醫師	護理人員		社工人員		物理治療人員		職能治療人員		營養師		藥師		教保員	生活服務員	外籍看護工	替代役	志工
		專任	兼職	專任	兼職	專任	兼職	專任	兼職	專任	兼職	專任	兼職					
總計	25	707	78	531	69	60	92	34	81	8	57	3	4	2,688	1,552	489	251	2,098
金城鎮	0	0	0	0	0	0	0	0	0	0	0	0	0	0	0	0	0	0
金湖鎮	0	2	0	1	0	0	0	0	0	0	0	0	0	3	2	0	0	5
金沙鎮	0	0	1	0	1	0	1	0	1	0	0	0	0	4	3	0	0	15
金寧鄉	0	0	0	0	0	0	0	0	0	0	0	0	0	0	0	0	0	0
烈嶼鄉	0	0	0	0	0	0	0	0	0	0	0	0	0	0	0	0	0	0
烏坵鄉	0	0	0	0	0	0	0	0	0	0	0	0	0	0	0	0	0	0
連江縣	0	0	0	0	0	0	0	0	0	0	0	0	0	0	0	0	0	0
南竿鄉	0	0	0	0	0	0	0	0	0	0	0	0	0	0	0	0	0	0
北竿鄉	0	0	0	0	0	0	0	0	0	0	0	0	0	0	0	0	0	0
莒光鄉	0	0	0	0	0	0	0	0	0	0	0	0	0	0	0	0	0	0
東引鄉	0	0	0	0	0	0	0	0	0	0	0	0	0	0	0	0	0	0

附件七-問卷

社政資源

機構式資源

類別：養護機構

縣市別：_____ 連絡人：_____ 電話：_____

機構名稱	地址	電話	服務量 (97.12.31)		專業人力												半專業人力		非專業人力		
			立案床數	現住人數	醫師	護理人員		社工人員		物理治療人員		職能治療人員		營養師		藥師		照顧服務員	外籍看護工	替代役	志工
						專任	兼職	專任	兼職	專任	兼職	專任	兼職	專任	兼職	專任	兼職				

填表說明：

- 1.填表人及電話務必填寫，以備資料有問題時可以再確認。
- 2.專任指全職人員；兼任指非全職人員，如特約或是特聘，即一週工作天數 2-3 天或是 20 小時等。
- 3.服務量請以 97 年 12 月 31 日之人數為填寫標準。
- 4.服務人力(含專業、半專業及非專業)以 97 年 12 月在職之人力為填寫標準。
- 5.各類型機構定義依照老人福利法規為依據。

機構式資源

類別：安養機構

縣市別：_____

連絡人：_____

電話：_____

機構名稱	地址	電話	服務量 (97.12.31)		專業人力												半專業人力		非專業人力		
			立案床數	現住人數	醫師	護理人員		社工人員		物理治療人員		職能治療人員		營養師		藥師		照顧服務員	外籍看護工	替代役	志工
						專任	兼職	專任	兼職	專任	兼職	專任	兼職	專任	兼職	專任	兼職				

填表說明：

- 1.填表人及電話務必填寫，以備資料有問題時可以再確認。
- 2.專任指全職人員；兼任指非全職人員，如特約或是特聘，即一週工作天數 2-3 天或是 20 小時等。
- 3.服務量請以 97 年 12 月 31 日之人數為填寫標準。
- 4.服務人力(含專業、半專業及非專業)以 97 年 12 月在職之人力為填寫標準。
- 5.各類型機構定義依照老人福利法規為依據。

機構式資源

類別：長照機構

縣市別：_____ 連絡人：_____ 電話：_____

機構名稱	地址	電話	服務量 (97.12.31)		專業人力												半專業人力		非專業人力		
			立案床數	現住人數	醫師	護理人員		社工人員		物理治療人員		職能治療人員		營養師		藥師		照顧服務員	外籍看護工	替代役	志工
						專任	兼職	專任	兼職	專任	兼職	專任	兼職	專任	兼職	專任	兼職				

填表說明：

- 1.填表人及電話務必填寫，以備資料有問題時可以再確認。
- 2.專任指全職人員；兼任指非全職人員，如特約或是特聘，即一週工作天數 2-3 天或是 20 小時等。
- 3.服務量請以 97 年 12 月 31 日之人數為填寫標準。
- 4.服務人力(含專業、半專業及非專業)以 97 年 12 月在職之人力為填寫標準。
- 5.各類型機構定義依照老人福利法規為依據。

機構式資源

類別：老人公寓

縣市別：_____

連絡人：_____

電話：_____

機構名稱	地址	電話	服務量 (97.12.31)		專業人力												半專業人力		非專業人力		
			立案 床 數	現 住 人 數	醫 師	護理 人員		社工 人員		物理治療 人員		職能治療 人員		營養師		藥師		照顧 服務 員	外籍 看護 工	替代 役	志工
						專 任	兼 職	專 任	兼 職	專 任	兼 職	專 任	兼 職	專 任	兼 職	專 任	兼 職				

填表說明：

- 1.填表人及電話務必填寫，以備資料有問題時可以再確認。
- 2.專任指全職人員；兼任指非全職人員，如特約或是特聘，即一週工作天數 2-3 天或是 20 小時等。
- 3.服務量請以 97 年 12 月 31 日之人數為填寫標準。
- 4.服務人力(含專業、半專業及非專業)以 97 年 12 月在職之人力為填寫標準。
- 5.各類型機構定義依照老人福利法規為依據。

機構式資源

類別：**身心障礙機構**

縣市別：_____

連絡人：_____

電話：_____

機構名稱	地址	電話	服務量 (97.12.31)		專業人力												半專業人力			非專業人力		
			立案床數	現住人數	醫師	護理人員		社工人員		物理治療人員		職能治療人員		營養師		藥師		教保員	生活服務員	外籍看護工	替代役	志工
						專任	兼職	專任	兼職	專任	兼職	專任	兼職	專任	兼職	專任	兼職					

填表說明：

- 1.填表人及電話務必填寫，以備資料有問題時可以再確認。
- 2.專任指全職人員；兼任指非全職人員，如特約或是特聘，即一週工作天數 2-3 天或是 20 小時等。
- 3.服務量請以 97 年 12 月 31 日之人數為填寫標準。
- 4.服務人力(含專業、半專業及非專業)以 97 年 12 月在職之人力為填寫標準。

社區式資源

類別：日間照顧

縣市別：_____

連絡人：_____

電話：_____

機構名稱	地址	電話	服務量 (年服務人次)	專業人力										半專業人力		非專業人力	
				護理人員		社工人員		物理治療人員		職能治療人員		其他		照顧服務員	外籍看護工	替代役	志工
				專任	兼職	專任	兼職	專任	兼職	專任	兼職						

填表說明：

- 1.填表人及電話務必填寫，以備資料有問題時可以再確認。
- 2.服務量請以開辦服務至 97 年 12 月 31 日提供服務之總人次為填寫標準。
- 3.服務人力(含專業、半專業及非專業)以 97 年 12 月提供之人力為填寫標準。

社區式資源

類別：送餐服務

縣市別：_____

連絡人：_____

電話：_____

機構名稱	地址	電話	服務量 (年服務人次)	專業人力								半專業人力		非專業人力			
				護理人員		社工人員		物理治療人員		職能治療人員		其他		照顧服務員	外籍看護工	替代役	志工
				專任	兼職	專任	兼職	專任	兼職	專任	兼職						
				(免填)				(免填)									

填表說明：

- 1.填表人及電話務必填寫，以備資料有問題時可以再確認。
- 2.專任指全職人員；兼任指非全職人員，如特約或是特聘，即一週工作天數 2-3 天或是 20 小時等。
- 3.服務量請以開辦服務至 97 年 12 月 31 日之總提供服務人次為填寫標準。
- 4.服務人力(含專業、半專業及非專業)以 97 年 12 月在職之人力為填寫標準。

居家式資源

類別：居家服務(10年長照服務對象)

縣市別：_____

連絡人：_____

電話：_____

機構名稱	地址	電話	服務量 (年服務 人次)	居家督導		半專業人 力	非專業人力		其他
				護理 人員	社工 人員	居服員	替代役	志工	

填表說明：

- 1.填表人及電話務必填寫，以備資料有問題時可以再確認。
- 2.服務量請以開辦服務至97年12月31日之總提供服務人次為填寫標準。
- 3.服務人力(含專業、半專業及非專業)以97年12月在職之人力為填寫標準。

居家式資源

類別：**居家服務(非 10 年長照服務對象)**

縣市別：_____

連絡人：_____

電話：_____

機構名稱	地址	電話	服務量 (年服務 人次)	居家督導		半專業人 力	非專業人力		其他
				護理 人員	社工 人員	居服員	替代役	志工	

填表說明：

- 1.填表人及電話務必填寫，以備資料有問題時可以再確認。
- 2.服務量請以開辦服務至 97 年 12 月 31 日之總提供服務人次為填寫標準。
- 3.服務人力(含專業、半專業及非專業)以 97 年 12 月在職之人力為填寫標準。
- 4.如工作人員係與長照十年服務相同者，請於人數欄中註明。

社區式資源

類別：**喘息服務(非 10 年長照服務對象)**

縣市別：_____

連絡人：_____

電話：_____

機構名稱	地址	電話	服務量 (年服務 人次)		專業人力										半專業人力		非專業人力		
					護理人員		社工人員		物理治療人員		職能治療人員		其他		照服員		替代役	志工	
					專任	兼職	專任	兼職	專任	兼職	專任	兼職			本籍	外籍			
			機 構 式	居 家 式															

填表說明：

- 1.填表人及電話務必填寫，以備資料有問題時可以再確認。
- 2.專任指全職人員；兼任指非全職人員，如特約或是特聘，即一週工作天數 2-3 天或是 20 小時等。
- 3.服務量請以開辦服務至 97 年 12 月 31 日之總人次為填寫標準。居家式或機構式請分別填寫。
- 4.服務人力(含專業、半專業及非專業)以 97 年 12 月在職之人力為填寫標準。**如工作人員係與長照十年服務相通者，請於人數欄中註明。**

居家式資源

類別：**居家無障礙改善(10年長照服務對象)**

縣市別：_____ 連絡人：_____ 電話：_____

機構名稱	地址	電話	服務量(年服務人次)	復健人員(人數)	
				物理治療	職能治療

填表說明：

- 1.填表人及電話務必填寫，以備資料有問題時可以再確認。
- 2.服務量請以開辦服務至 97 年 12 月 31 日提供服務之總人次為填寫標準。
- 3.服務人力(含專業、半專業及非專業)以 97 年 12 月提供之人力為填寫標準。

居家式資源

類別：**居家無障礙改善(非 10 年長照服務對象)**

縣市別：_____ 連絡人：_____ 電話：_____

機構名稱	地址	電話	服務量(年服務人次)	復健人員(人數)	
				物理治療	職能治療

填表說明：

- 1.填表人及電話務必填寫，以備資料有問題時可以再確認。
- 2.服務量請以開辦服務至 97 年 12 月 31 日提供服務之總人次為填寫標準。
- 3.服務人力(含專業、半專業及非專業)以 97 年 12 月提供之人力為填寫標準。
- 4.如工作人員係與長照十年服務相同者，請於人數欄中註明。

居家式資源

類別：輔具購買租借(10年長照服務對象)

縣市別：_____

連絡人：_____

電話：_____

機構名稱	地址	電話	服務量(年服務人次)	復健人員(人數)	
				物理治療	職能治療

填表說明：

- 1.填表人及電話務必填寫，以備資料有問題時可以再確認。
- 2.服務量請以開辦服務至 97 年 12 月 31 日提供服務之總人次為填寫標準。
- 3.服務人力(含專業、半專業及非專業)以 97 年 12 月提供之人力為填寫標準。

居家式資源

類別：輔具租借(非 10 年長照服務對象)

縣市別：_____

連絡人：_____

電話：_____

機構名稱	地址	電話	服務量(年服務人次)	復健人員(人數)	
				物理治療	職能治療

填表說明：

- 1.填表人及電話務必填寫，以備資料有問題時可以再確認。
- 2.服務量請以開辦服務至 97 年 12 月 31 日提供服務之總人次為填寫標準。
- 3.服務人力(含專業、半專業及非專業)以 97 年 12 月提供之人力為填寫標準。
- 4.如工作人員係與長照十年服務相同，請於人數欄中註明。

機構式資源

類別：護理之家

縣市別：_____

連絡人：_____

電話：_____

機構名稱	地址	電話	服務量 (97.12.31)		專業人力												半專業 人力		非專業 人力		
			立案 床數	現住 人數	醫師	護理 人員		社工 人員		物理治 療人員		職能治 療人員		營養師		藥師		服 願 服 務 員	外 籍 看 護 工	替 代 役	志 工
						專 任	兼 職	專 任	兼 職	專 任	兼 職	專 任	兼 職	專 任	兼 職	專 任	兼 職				

填表說明：

- 1.填表人及電話務必填寫，以備資料有問題時可以再確認。
- 2.專任指全職人員；兼任指非全職人員，如特約或是特聘，即一週工作天數 2-3 天或是 20 小時等。
- 3.服務量請以 97 年 12 月 31 日之人數為填寫標準。
- 4.服務人力(含專業、半專業及非專業)以 97 年 12 月在職之人力為填寫標準。

衛政資源

社區式資源

類別：喘息服務

縣市別：_____

連絡人：_____

電話：_____

機構名稱	地址	電話	服務量 (年服務人次)		專業人力								半專業人力		非專業人力			
					護理人員		社工人員		物理治療人員		職能治療人員		其他		照顧服務員	外籍看護工	替代役	志工
					專任	兼職	專任	兼職	專任	兼職	專任	兼職						
			機 構 式	居 家 式														

填表說明：

- 1.填表人及電話務必填寫，以備資料有問題時可以再確認。
- 2.專任指全職人員；兼任指非全職人員，如特約或是特聘，即一週工作天數 2-3 天或是 20 小時等。
- 3.服務量請以開辦服務至 97 年 12 月 31 日之總人次為填寫標準。居家式或機構式請分別填寫。
- 4.服務人力(含專業、半專業及非專業)以 97 年 12 月在職之人力為填寫標準。

居家式資源

類別：**居家護理(健保給付)**

縣市別：_____

連絡人：_____

電話：_____

機構名稱	地址	電話	服務量(年服務人次)		護理人員(人數)	
			健保給付	自費	專任	兼職

填表說明：

- 1.填表人及電話務必填寫，以備資料有問題時可以再確認。
- 2.專任指全職人員；兼任指非全職人員，如兼做出院準備、預防注射、衛教諮詢等。
- 3.服務量請以 97 年 1 月至 97 年 12 月 31 日健保給付之總服務人次及自費人次為填寫標準。
- 4.服務人力(含專業、半專業及非專業)以 97 年 12 月在職之人力為填寫標準。

居家式資源

類別：居家護理(10年長照計畫提供服務單位)

縣市別：_____ 連絡人：_____ 電話：_____

機構名稱	地址	電話	服務量(年服務人次)	護理人員(人數)	
				專任	兼任

填表說明：

- 1.填表人及電話務必填寫，以備資料有問題時可以再確認。
- 2.專任指全職人員；兼任指非全職人員，如兼做出院準備、預防注射、衛教諮詢等。
- 3.服務量請以開辦服務至97年12月31日非健保給付之總人次為填寫標準。
- 4.服務人力(含專業、半專業及非專業)以97年12月在職之人力為填寫標準。

居家式資源

類別：居家復健

縣市別：_____

連絡人：_____

電話：_____

機構名稱	地址	電話	服務量(年服務人次)			復健人員(人數)	
			10年 長照	自費	縣府補助	物理治療	職能治療

填表說明：

- 1.填表人及電話務必填寫，以備資料有問題時可以再確認。
- 2.服務量請以開辦服務至 97 年 12 月 31 日提供服務之總人次為填寫標準。
- 3.服務人力(含專業、半專業及非專業)以 97 年 12 月提供之人力為填寫標準。

社區式資源

類別：社區復健

縣市別：_____

連絡人：_____

電話：_____

機構名稱	地址	電話	服務量(年服務人次)			復健人員(人數)	
			10年 長照	自費	縣府補 助	物理治療	職能治療

填表說明：

- 1.填表人及電話務必填寫，以備資料有問題時可以再確認。
- 2.服務量請以開辦服務至 97 年 12 月 31 日提供服務之總人次為填寫標準。
- 3.服務人力(含專業、半專業及非專業)以 97 年 12 月提供之人力為填寫標準。

聯接式資源

類別：長期照顧管理中心

縣市別：_____

連絡人：_____

電話：_____

縣市別	地址	電話	分站(家數)	主任	照管專員(人)					
					護理人員	社工人員	物理治療人員	職能治療人員	營養師	藥師

提供服務資料

10年長照開辦服務項目	開辦期間及服務量
<input type="checkbox"/> 居家服務	<input type="checkbox"/> 開辦期間：97年__月至12月；服務量：_____人次
<input type="checkbox"/> 輔具購買租借	<input type="checkbox"/> 開辦期間：97年__月至12月；服務量：_____人次
<input type="checkbox"/> 居家無障礙改善服務	<input type="checkbox"/> 開辦期間：97年__月至12月；服務量：_____人次
<input type="checkbox"/> 送餐服務	<input type="checkbox"/> 開辦期間：97年__月至12月；服務量：_____人次
<input type="checkbox"/> 機構照顧	<input type="checkbox"/> 開辦期間：97年__月至12月；服務量：_____人次
<input type="checkbox"/> 交通接送	<input type="checkbox"/> 開辦期間：97年__月至12月；服務量：_____人次
<input type="checkbox"/> 居家護理	<input type="checkbox"/> 開辦期間：97年__月至12月；服務量：_____人次
<input type="checkbox"/> 喘息服務居家式	<input type="checkbox"/> 開辦期間：97年__月至12月；服務量：_____人次
<input type="checkbox"/> 喘息服務機構式	<input type="checkbox"/> 開辦期間：97年__月至12月；服務量：_____人次
<input type="checkbox"/> 社區復健	<input type="checkbox"/> 開辦期間：97年__月至12月；服務量：_____人次
<input type="checkbox"/> 居家復健	<input type="checkbox"/> 開辦期間：97年__月至12月；服務量：_____人次
<input type="checkbox"/> 失智日間照顧	<input type="checkbox"/> 開辦期間：97年__月至12月；服務量：_____人次
<input type="checkbox"/> 家庭托顧	<input type="checkbox"/> 開辦期間：97年__月至12月；服務量：_____人次

填表說明：

1.填表人及電話務必填寫，以備資料有問題時可以再確認。

2.服務量請以開辦服務至97年12月31日提供服務之總人次為填寫標準。主任、督導、照管專員以97年12月在職人力為填寫標準。

退輔資源

機構式資源

類別：榮民之家

縣市別：_____ 連絡人：_____ 電話：_____

機構名稱	地址	電話	服務量 (97.12.31)		專業人力												半專業人力		非專業人力		
			立案床數	現住人數	醫師	護理人員		社工人員		物理治療人員		職能治療人員		營養師		藥師		照顧服務員	外籍看護工	替代役	志工
						專任	兼職	專任	兼職	專任	兼職	專任	兼職	專任	兼職	專任	兼職				

填表說明：

- 1.填表人及電話務必填寫，以備資料有問題時可以再確認。
- 2.專任指全職人員；兼任指非全職人員，如特約或是特聘，即一週工作天數 2-3 天或是 20 小時等。
- 3.服務量請以 97 年 12 月 31 日之人數為填寫標準。
- 4.服務人力(含專業、半專業及非專業)以 97 年 12 月在職之人力為填寫標準。

附件八-專家會議

台灣長期照護專業協會會議紀錄

會議名稱：長期照護服務資源供給調查計畫第一次專家會議

會議日期：民國 98 年 4 月 14 日(週二) 2:00-3:40 pm

會議地點：本會會議室(台北市溫州街 16 巷 4-1 號 1 樓)

主持人：翟文英 秘書長

記錄：周佳怡兼任助理

出席人員：王雲東助理教授、李美珍副局長、董文玲兼任助理、詹慶恩兼任助理、
趙劭芸組長、鄧志松助理教授、謝依萍兼任助理

請假人員：紀玉臨助理

主席報告(略)

- 一、本計畫目的說明(附件一)
- 二、2008 年服務使用及人力配置現況(附件二)
- 三、2008 年全國服務資源總量及服務人力現況(附件三)
- 四、GIS 圖說明(附圖)

提案討論

提案一、服務資源種類分佈須增加之指標，提請討論。

決議：長期照護服務資源供給調查結果將做為實施長照保險的政策參考，既是政策參考，建議將各項資源彙總，以呈現目前長照服務資源的總量，再搭配需求面的部分估算在現行資源情形下，所提供的服務量未來是否足夠所需。另以 GIS 繪圖，完整比對供給與需求間的差距，以實際盤點量正確估算需求量。

提案二、服務資源合理區位配置，提請討論。

決議：縣市城鄉的差距為政府在施政上無可避免的問題，若周邊鄰近鄉鎮的資源可互補支援，力求資源的使用平衡，便可達到服務資源的充分利用。目前重點應為精確掌握供給人力，服務資源合理區位的配置無法單靠供給面評估，另需配合需求、財務、政策、專業人力等面向相互搭配才能有較合理完整的資源配置討論。

提案三、服務人力須增加指標，提請討論。

決議：必須扣除重複的服務人力，除機構中專任的人力可獨立計算外，需規避

機構中兼任的人力，以避免人員的重複估算。另需考慮人力培育的問題，是否需透過政府部門或公辦民營單位統一做教育訓練而不再是地方單獨進行值得思考。

提案四、服務人力分佈不均建議，提請討論。

決議：各縣市在推動長照服務的工作多為縣市政府主政，非由鄉鎮主導。但縣市政府在人力的配置會礙於經費預算的編列，而造成提供的服務有所差別。目前部份偏遠地區委託非營利組織提供服務，以盡量避免人力分佈的不均。但在長照保險開辦後，預估服務量會上升的首推居家服務部份，屆時居家服務的人力需求將急遽竄升，目前應考慮居家人力的未來分佈。

台灣長期照護專業協會會議紀錄

會議名稱：長期照護服務資源供給調查計畫第二次專家會議

會議日期：民國 98 年 4 月 17 日(週五) 3:00-5:20 pm

會議地點：成大醫學院四樓貴賓室(台南市大學路 1 號)

主持人：葉莉莉副教授

記錄：周佳怡兼任助理

出席人員：李淑婷科長、柯淑娟督導、洪榮宏副教授、楊碧芳督導、劉立凡助理
教授、薄景華主任、翟文英秘書長

請假人員：謝依萍兼任助理、董文玲兼任助理

主席報告(略)

一、本計畫目的說明(附件一)

二、2008 年服務使用及人力配置現況(附件二)

三、2008 年全國服務資源總量及服務人力現況(附件三)

四、GIS 圖說明(附圖)

提案討論

提案一、服務資源種類分佈須增加之指標，提請討論。

決議：希望能夠在各項服務資源種類的分佈中，增加與其他縣市或鄉鎮的相對比較值，再搭配 GIS 分佈圖，檢視服務資源所提供的種類在縣市或鄉鎮間是否已足夠，以了解目前各縣市鄉鎮間的標準及差距為何。

提案二、服務資源合理區位配置，提請討論。

決議：首要重點應為正確掌握現行資源盤點量，再依縣市鄉鎮的需求多寡來抑制資源過剩地區，並在資源匱乏地區補充合理數量的服務資源種類。政府未來應積極建置資源分配的資訊化系統、通報機制，以及管考的落實。

提案三、服務人力須增加指標，提請討論。

決議：(一)人力培訓問題回歸中央，建議採取統一課程標準及認證制度，由地方因地制宜作修正。

(二)審視有無符合機構設置標準的人力，及當時設置標準的高低是否尚足夠配合時空環境所需。

提案四、服務人力分佈不均建議，提請討論。

決 議：建議鼓勵在地培訓，尤其偏遠地區更應如此，訓練在地人直接在鄉鎮提供所需服務，並請中央提供誘因或經費補助，以因應縣市鄉鎮間的差距，因地制宜訓練所需人力及服務。

附件九-審查會議紀錄
期中審查會議會議紀錄

長期照護保險規劃研究計畫聯合審查會（二）會議紀錄

會議日期：中華民國 98 年 2 月 25 日（星期三）下午 2：00—5：30

組別：我國長期照顧資源供給調查

審查委員：台北市政府社會局周麗華副局長

台灣大學職能治療系毛慧芬助理教授

內政部老人服務科莊金珠科長

行政院衛生署護理及健康照護處蔡淑鳳副處長

審查委員回覆意見：

台北市政府社會局周麗華副局長：

1. 地理分佈做得相當好。長照對象為全民，但目前鎖定在老人，目前資源盤點包括所有服務資源，如包括身障機構、護理之家這二種機構，但這二種機構服務對象，不全是老人、甚而身障機構是不收老人，將這樣的資源呈現在同一張資源分佈圖恐會誤導，建議應分別呈現。
2. 本研究縣市資源分布報告與前一個研究報告不一致。若 10 個研究小組使用之數據資料皆不同，未來該參考哪一組？建議應統一，各小組方能依此遵循。
3. 資源盤點只有機構數，但機構量不代表實際服務量，若以此量即推估，資源量恐不夠切實。每家機構所立案之床數皆不同，提供之服務類型也有所區隔，應將此點也考慮在內。
4. 長照強調社區化，要考量使用者對於資源可近性之取得。若以健保分區(六區)劃分，所涵括之縣市範圍過大，恐降低使用之可近性。若以醫療網劃分(十七區)，民眾又對此劃分熟悉度不高。因此對於資源分區，應再思考如何規劃。
5. 只要是資源過剩之縣市，資源是不能擴充？但所提供品質是否好？如果不是，又限制新提供者的加入，對於是否資源過剩，需再考量品質因素。
6. 目前是以台北市、高雄市及台灣省來檢視社工人力資源，但台灣有 23 個縣市，大多數資源皆集中都會區，鄉鎮則過於缺乏，建議人力資源之地區分佈應再作更詳細之探討。
7. 在統計方面，社工以 100 人去除會有問題，要細部分析。至於照顧服務員部分，目前僅有量，但沒有說明未來夠或不夠或如何做，建議再補充。
8. 機構式服務應劃分養護、安養，因安養不一定提供失能服務。
9. 長照 10 年失能率以 9.7%推估，未來是否會低於此數，應再確認。

台灣大學職能治療系毛慧芬助理教授：

1. 報告僅以機構層面分析，尚未與失能人口、專業人力對照來看。
2. 與前一個報告數據有出入，此外報告以 97 年 1 月的資料為分析，當時尚未推動 10 年計畫，要再更新資料。
3. 前一個計畫只看長照 10 年 8 項服務，統整資源不應限於 10 年計畫之項目。
4. 建議應界定長照保險必要提供的項目？是否還有非 10 年長照計畫之其他社區資源，可以納入評估？現行服務是否可擴充其功能？如擴充衛生所健康預防及促進功能....等。
5. 建議應思考各項服務可擴及範圍，若可擴及數個鄉鎮，則不須各鄉鎮均有設點，如輔具購買或無障礙設施，不須每個鄉鎮皆設有設點。
6. 社區、機構形成排擠效應？外勞會不會排擠、影響其他服務資源？
7. 回應資源劃分區域議題，建議應以地區整合資源來看區域劃分。

內政部老人服務科莊金珠科長

1. 社區關懷據點是由村里辦公處、當地社區發展協會提供服務。資源盤點也一併納入，但其是否已為長照資源之一環？要轉換成保險服務資源，似乎還有一段很長的距離。
2. 本研究資源盤點，尚未包括家庭托顧、交通接送。
3. 更正相關數據，居家服務機構數：連同離島(金門縣、連江縣)縣市合計有 124 家。失能日間照顧 26 家；失智日間照顧 5 家。資料要再與業務部門溝通確認。

行政院衛生署護理及健康照護處蔡淑鳳副處長

1. 此分項計畫已將目前資源服務作一盤點，釐清那些縣市服務資源已達飽和、那些縣市資源匱乏為首要重視之區塊。對於資源的開發及整備提供是很好的參考。
2. 衛生署目前在做服務體系整備，朝向居家護理多元化發展，並將現有機構能量擴展至社區，優先協助沒有資源之偏遠鄉鎮發展資源。
3. GIS 地理資訊系統之功能，可作為往後資源開發及經費配置之參考。

葉莉莉教授回應

1. 3 月會完成服務資源收集，屆時會更新數據，並運用 GIS。
2. 會再針對身障資源盤點，機構容量及對象等進行細部資料分析。

長期照護保險規劃研究計畫期末報告查會會議紀錄

會議日期：中華民國 98 年 5 月 6 日（星期三）9：00—18：00

組 別：我國長期照顧資源供給調查

審查委員：台北市政府社會局周麗華副局長

台灣大學職能治療系毛慧芬助理教授

內政部老人服務科

審查委員回覆意見：

台北市政府社會局周麗華副局長：

1. 每萬老年人口、每萬身障人口數，老年人口算一次、身障人口算一次，會有重覆估算，應扣除。
2. 機構式服務資源身障家數 266 家，包含服務中心，應屬社區式服務，不應包侷在機構服務中需扣除以避免重覆估算。
3. 在人力部份，護理人力為機構設置之必要人力，理所當然高出許多。期末報告中第 26 頁：「人力資源量應是足夠」應謹慎措辭，小心解釋。
4. 報告中外籍監護工僅呈現機構的人數，對於在家庭中的 16 萬人是否可補齊，以了解外籍監護工人力在各縣市的情形，是否會影響服務之提供。

台灣大學職能治療系毛慧芬助理教授：

1. 身障老人與失能老人有重複估算的問題。
2. 身障人口數，是否包括精障之人口數？
3. 資源盤點資料收集不易，各縣市所提供的資料正確性？例：台北縣輔具資源提供的服務量屬多數，但回收資料的服務量呈現較低，是否部分原因為表格、問卷定義不清，而造成填表人作答有誤？
4. 在專業人力部份，物理治療、職能治療人力明顯不足，例：台北縣應為最多，但所呈現資料少，是否在他處兼職或執業登記掛在他處？

內政部老人福利科：

1. 內政部對於資源不足之區域採引導機制補助資源。
2. 簡報第 9 頁老人營養餐飲服務，內政部為針對低收入戶提供服務，研究團隊是否將所有老人納入？

劉參事玉蘭：

1. 各縣市鄉鎮差距大，

2. 有些服務可跨縣市提供服務，如機構式之服務不一定只有臺北市可提供臺北市，也可跨臺北縣提供服務，不要忽略。

蔡執行長芳文：

1. 在報告中看不到行政人力的資料，在服務提供中這是不可忽略的人力，希望可以補在報告中。

葉莉莉副教授回應

1. 行政人力的資料有，因限於時間故未放在投影片中。
2. 身障人口之計算，我們將再請教其他團隊之計算方式，排除人口重覆計算的因素。
3. 謝謝委員的建議，將儘快修正及補齊所缺之資料。

我國長期照護資源供給調查/葉莉莉計畫主. —初
版. —台北市：行政院經濟建設委員會，民 98
面：表，公分
編號：(98)021.804
委託單位：行政院經濟建設委員會
受託單位：社團法人台灣長期照護專業協會

1. 長期照護
419.79

我國長期照護資源供給調查

計畫主持人：葉莉莉

委託單位：行政院經濟建設委員會

受託單位：社團法人台灣長期照護專業協會

出版機關：行政院經濟建設委員會

電話：02-23165300

地址：臺北市寶慶路 3 號

網址：<http://www.cepd.gov.tw/>

出版年月：中華民國 98 年 5 月

版次：初版 刷次：第 1 刷

編號：(98)021.804 (平裝)